平成２７年１２月２４日（木）　　第１３０７号

地域とともに

三陸国道

がんばろう！東北

お問い合わせは
国土交通省
東北地方整備局
三陸国道事務所
地域づくり相談室まで

〒027-0029
宮古市藤の川４の１
tel 0193-62-1711
fax 0193-71-1734

三陸国道事務所のホームページ及びさんこく携帯サイトは

三陸国道 で検索出来ます。

田野畑村の復興まちづくり事業を支援

～三陸沿岸道路工事の発生土を復興まちづくりに活用～

三陸国道事務所では、復興まちづくり支援の一環として三陸沿岸道路「尾肝要普代道路」の工事現場から発生した土砂を、田野畑村内で実施している「平井賀漁港地区漁業集落防災機能強化事業」に提供しています。

三陸沿岸地域の１日も早い復興を目指して、今後とも関係機関と連携し、地域の復興事業支援に積極的に協力してまいります。

事業について説明

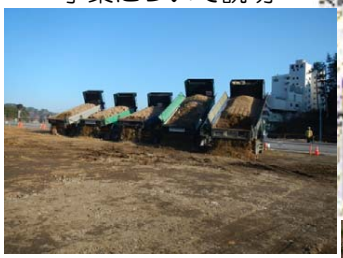

トラックで土砂を運搬

位置図

「平井賀漁港地区土地利用高度化再編整備羅賀地区工事」に
約６５千㎥の土砂を提供し、かさ上げ等の盛土材に活用します。