

アンケートの答え方

STEP
01

アンケートの
対象区間を確認する

赤色の区間の道路が対象区間です



STEP
02

アンケート対象区間の
道路の課題を確認する

本誌の中間です



STEP
03

Web または **はがき** で回答する

回答は手軽な
Webが
おすすめ!

Webで回答する 以下のどちらかの方法でお答えください

① スマートフォンから

スマートフォンで
右の二次元コードから
アクセスしてください。
回答フォームが開きます。



② パソコンから

「仙台河川国道事務所」
で検索し、
”国道4号 白石市齋川～
大平森合”のバナーを
クリックしてください。



はがきで回答する 同封の質問表に付いているはがきに回答を記載いただき、
以下のどちらかの方法で返信してください。

① お近くの
郵便ポストに投函



▲地域住民の方用

② 仙台河川国道事務所、白石市役所、
白石市内の公民館、公共施設、道の駅等の
回収ボックスに投函



▲事業者用

みなさまのご意見お待ちしております。
ご協力よろしく申し上げます。



みなさまのご意見をお聞かせください!

資料 2

全 3 問
(約4分程度)



国道4号 白石市齋川～大平森合 道路計画検討に関する第1回アンケート調査

- 白石市の国道4号は、都市の発展とともに道路の利用が変化、対象区間の道路に負担が生じているため、混雑や事故などの課題を抱えています。
- 本アンケートは、対象区間の課題を解決する道路計画検討にあたり、皆様が日ごろ感じている道路交通の課題等について、ご意見をお聞きするために行う調査です。

※ご意見は統計的に処理し、住所・氏名や個人の意見等が特定されることはありません。



今回のアンケートと
道路計画の流れ

地域や道路交通の
現状と課題の整理

今回

アンケート

道路交通・
地域の課題把握

政策目標の設定
対応方針案の検討

アンケート

ルート案に対する
意見の把握

対応方針案の決定

お問い合わせ

国土交通省東北地方整備局仙台河川国道事務所 調査第二課

TEL 022-248-0048 FAX 022-248-4164

Email ●●●●●●●●●● @mlit.go.jp

(平日 9:15~18:00)

アンケートのご回答は 令和●年●月●日(●)までをお願いします。

しろいし さいかわ おおだいらもりあい

白石市斎川～大平森合が抱える課題

1 脆弱なダブルネットワーク

- 並行する東北道（国見IC～白石IC）では通行止めが県内で最も多く、通行止め時には国道4号に交通が集中しています。

⇒東北道通行止め時は、交通が麻痺し幹線道路としての信頼性が低下しています。

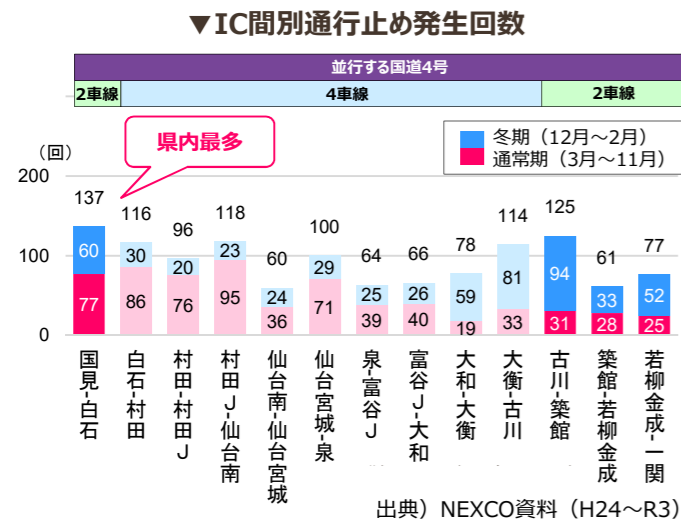

2 県内平均を上回る事故危険性

- 死傷事故率が高い交差点や、県内平均の約3倍となる単路部があり、物損事故は区間全体において発生しています。
- 単路部では、集落への接続道路周辺で追突事故が発生しています。

⇒県内平均の約3倍の事故が発生しており、安全性が低下しています。

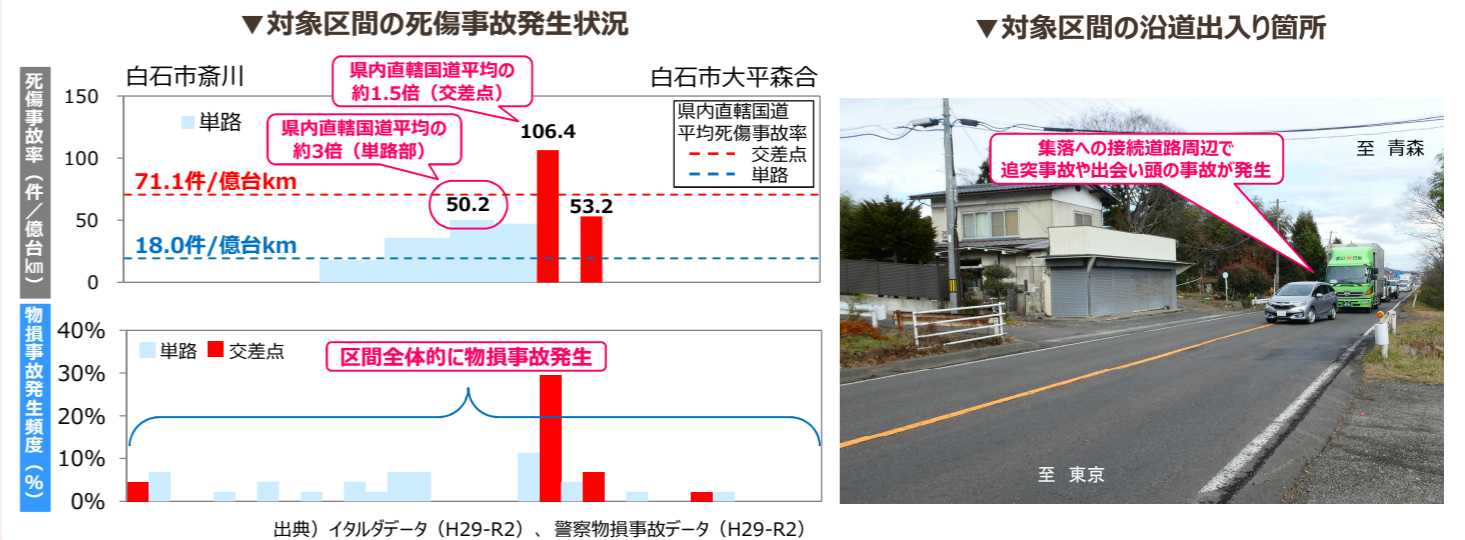

3 不安定な物流ネットワーク

- 白石市では、電子部品・デバイス・電子回路製造業が主要産業で、対象区間は製品の出荷などの物流ルートとして利用されています。
- 東北道通行止め時の混雑により、製品輸送の遅延や工場の稼働停止などの影響が出ています。

⇒混雑により、円滑な製品の輸送に支障が生じています。

▼白石市の製造品等出荷額の内訳

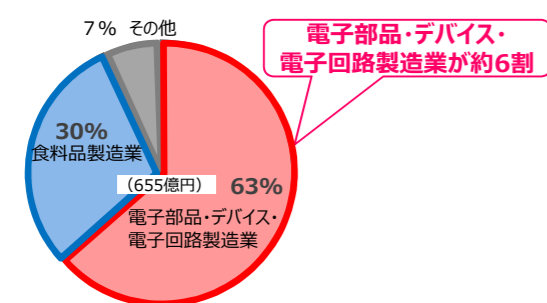

▼電子部品・デバイス・電子回路製造業企業の輸送例



4 迅速な救急搬送の阻害

- 片側1車線で大型車が多いため、救急車が追い越しづらい状況にあります。
- 東北道通行止め時に対象区間通過に遅れが生じ、患者の負担となっています。

⇒患者の迅速な救急搬送の支障となっています。

▼救急搬送時の問題点

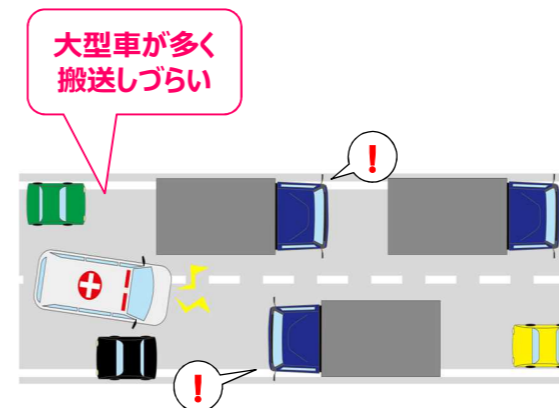

▼東北道通行止め時の対象区間通過時間のばらつき

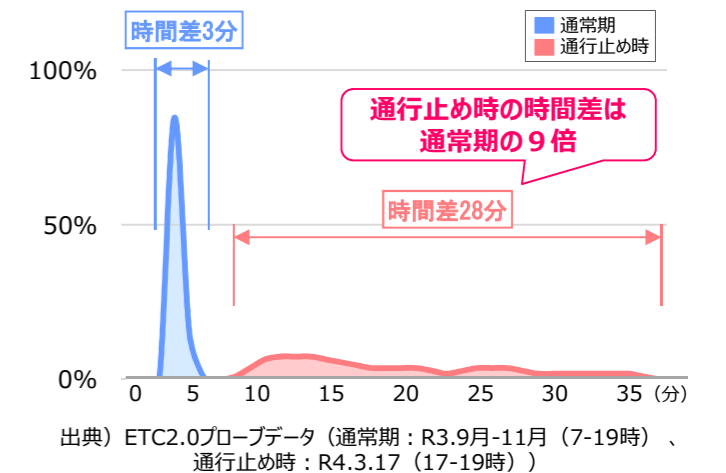

国道4号 白石市斎川～大平森合 道路計画検討に関する第1回アンケート調査

はがき回答票 地域のみなさま用

はがきで
回答の方は
こちら

質問 ① 対象区間(白石市)の道路利用についてお聞きします。最も当てはまる番号1つを選んでください。

(1) 主な利用目的

- 1. 仕事 2. 通勤・通学 3. 家事(買物など) 4. 送迎 5. レジャー・ドライブなど 6. 利用しない(※質問②へ) 7. その他(括弧内に記載してください)

(2) 主な移動手段

- 1. 自動車 2. 公共交通(バス・タクシー) 3. バイク 4. 自転車 5. 徒歩

(3) 利用頻度

- 1. 週に5回以上 2. 週に3～4回 3. 週に1～2回 4. 月に1～2回 5. 年に数回

質問 ② 対象区間(白石市)の課題についてお聞きします。

(1) 対象区間にはどのような課題があると思いますか？以下のA～Dの各項目について、あてはまる番号1つに○を付けて下さい。

- A. 東北道通行止め時には、混雑により通過に時間がかかる。 B. 交通事故が多いと感じる C. 物資輸送に問題が発生している。 D. 片側1車線のために、救急搬送の支障になっている。

(2) 上記で提示した課題以外に、課題だと感じていることを具体的に記載してください。

質問 ③ その他、対象区間におけるご意見やご要望がございましたらご自由に記載してください。



<初刷> ✂



郵便はがき 1枚目
□ □ □ □ □ □ □ □

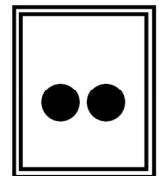

〒982-8566
仙台市太白区あすと長町四丁目1-60
国土交通省 東北地方整備局
仙台河川国道事務所 調査第二課
アンケート事務局 行

差出有効期間
令和5年●月
●日まで



ご協力お願いいたします。

あなたについてお聞かせください	
年齢	<input type="checkbox"/> 10代 <input type="checkbox"/> 20代 <input type="checkbox"/> 30代 <input type="checkbox"/> 40代 <input type="checkbox"/> 50代 <input type="checkbox"/> 60代 <input type="checkbox"/> 70代以上
職業	会社員・公務員・自営業 学生・主婦(主夫)・無職 その他 () <small>※記載は任意です。未記載とすることも可能です。</small>
住所	郵便番号 [] [] 都・道・府・県 [] 市・町・村 地区名 []
運転免許	<input type="checkbox"/> あり <input type="checkbox"/> なし

※個人情報を同意なく第三者に開示・提供することはありません。(法令により開示を求められた場合を除きます。)

⇒裏面に続きます

<初刷> ✂



郵便はがき 2枚目
□ □ □ □ □ □ □ □

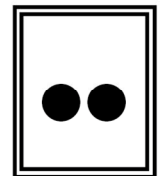

〒982-8566
仙台市太白区あすと長町四丁目1-60
国土交通省 東北地方整備局
仙台河川国道事務所 調査第二課
アンケート事務局 行

差出有効期間
令和5年●月
●日まで



ご協力お願いいたします。

あなたについてお聞かせください	
年齢	<input type="checkbox"/> 10代 <input type="checkbox"/> 20代 <input type="checkbox"/> 30代 <input type="checkbox"/> 40代 <input type="checkbox"/> 50代 <input type="checkbox"/> 60代 <input type="checkbox"/> 70代以上
職業	会社員・公務員・自営業 学生・主婦(主夫)・無職 その他 () <small>※記載は任意です。未記載とすることも可能です。</small>
住所	郵便番号 [] [] 都・道・府・県 [] 市・町・村 地区名 []
運転免許	<input type="checkbox"/> あり <input type="checkbox"/> なし

※個人情報を同意なく第三者に開示・提供することはありません。(法令により開示を求められた場合を除きます。)

⇒裏面に続きます

アンケート回答例

- 表面の質問を読み、あてはまる番号 **1つに○を付けて**下さい。
- 自由回答欄にはご自由に意見を記載してください。

質問① 対象区間 (白石市)の道路利用についてお聞きます。							
(1)主な利用目的	<input checked="" type="radio"/> 1	<input type="radio"/> 2	<input type="radio"/> 3	<input type="radio"/> 4	<input type="radio"/> 5	<input type="radio"/> 6	7()
(2)主な移動手段	<input type="radio"/> 1	<input type="radio"/> 2	<input type="radio"/> 3	<input checked="" type="radio"/> 4	<input type="radio"/> 5		
(3)利用頻度	<input type="radio"/> 1	<input type="radio"/> 2	<input type="radio"/> 3	<input type="radio"/> 4	<input type="radio"/> 5		

質問②-(1) 対象区間にはどのような課題があると思いますか？以下のA～Dの各項目について、あてはまる番号 1つに○を付けて下さい。

項目	問題と 思わない	あまり 問題と 思わない	やや 問題と 思う	問題と 思う
A. 東北道通行止め時には、混雑により通過に時間がかかる	<input type="radio"/> 1	<input type="radio"/> 2	<input type="radio"/> 3	<input checked="" type="radio"/> 4
B. 交通事故が多いと感じる	<input type="radio"/> 1	<input type="radio"/> 2	<input checked="" type="radio"/> 3	<input type="radio"/> 4
C. 物資輸送に問題が発生している	<input type="radio"/> 1	<input checked="" type="radio"/> 2	<input type="radio"/> 3	<input type="radio"/> 4
D. 片側1車線のために、救急搬送の支障になっている	<input type="radio"/> 1	<input type="radio"/> 2	<input type="radio"/> 3	<input checked="" type="radio"/> 4

質問②-(2) 上記で提示した課題以外に、課題だと感じていることを具体的に記載してください。

ご自由に記載してください
(高速道路通行止めの国道4号の渋滞により、
沿線から外出できず日常生活に支障が出て困る など)

質問③ その他、対象区間におけるご意見やご要望がございましたら、ご自由に記載してください。

ご自由に記載してください
(スマートIC周辺には工業団地や道の駅が計画されているので、
将来交通量が増えても走りやすい道路整備をお願いしたい など)

↓ アンケート返信方法

回答が終わりましたら以下のどちらかの方法で返信ください。

① 郵便ポストに投函



お近くの郵便ポストに投函してください。

② 仙台河川国道事務所、白石市役所、白石市内の公民館、公共施設、道の駅等の回収ボックスに投函

仙台河川国道事務所、白石市役所、白石市内の公民館、公共施設、道の駅等に設置の回収ボックスに投函してください。



※より多くの方のご意見をお聞きするため、回答はがきは各市帯に2枚送付しています。

ご家族やお知り合いの方でご協力いただける場合は、お手数ですがアンケート票をお近くの市役所・役場などにも設置しておりますので、そちらをご利用ください。



アンケートのご回答は
令和 ●年●月●日(●)
までお願いいたします。

<印刷>

こちらは裏面 (表面からの続き) です。

2枚目

質問① 対象区間 (白石市)の道路利用についてお聞きます。							
(1)主な利用目的	<input type="radio"/> 1	<input type="radio"/> 2	<input type="radio"/> 3	<input type="radio"/> 4	<input type="radio"/> 5	<input type="radio"/> 6	7()
(2)主な移動手段	<input type="radio"/> 1	<input type="radio"/> 2	<input type="radio"/> 3	<input type="radio"/> 4	<input type="radio"/> 5		
(3)利用頻度	<input type="radio"/> 1	<input type="radio"/> 2	<input type="radio"/> 3	<input type="radio"/> 4	<input type="radio"/> 5		

質問②-(1) 対象区間にはどのような課題があると思いますか？以下のA～Dの各項目について、あてはまる番号 1つに○を付けて下さい。

項目	問題と 思わない	あまり 問題と 思わない	やや 問題と 思う	問題と 思う
A. 東北道通行止め時には、混雑により通過に時間がかかる	<input type="radio"/> 1	<input type="radio"/> 2	<input type="radio"/> 3	<input type="radio"/> 4
B. 交通事故が多いと感じる	<input type="radio"/> 1	<input type="radio"/> 2	<input type="radio"/> 3	<input type="radio"/> 4
C. 物資輸送に問題が発生している	<input type="radio"/> 1	<input type="radio"/> 2	<input type="radio"/> 3	<input type="radio"/> 4
D. 片側1車線のために、救急搬送の支障になっている	<input type="radio"/> 1	<input type="radio"/> 2	<input type="radio"/> 3	<input type="radio"/> 4

質問②-(2) 上記で提示した課題以外に、課題だと感じていることを具体的に記載してください。

質問③ その他、対象区間におけるご意見やご要望がございましたら、ご自由に記載してください。

ご協力ありがとうございました

<印刷>

こちらは裏面 (表面からの続き) です。

1枚目

質問① 対象区間 (白石市)の道路利用についてお聞きます。							
(1)主な利用目的	<input type="radio"/> 1	<input type="radio"/> 2	<input type="radio"/> 3	<input type="radio"/> 4	<input type="radio"/> 5	<input type="radio"/> 6	7()
(2)主な移動手段	<input type="radio"/> 1	<input type="radio"/> 2	<input type="radio"/> 3	<input type="radio"/> 4	<input type="radio"/> 5		
(3)利用頻度	<input type="radio"/> 1	<input type="radio"/> 2	<input type="radio"/> 3	<input type="radio"/> 4	<input type="radio"/> 5		

質問②-(1) 対象区間にはどのような課題があると思いますか？以下のA～Dの各項目について、あてはまる番号 1つに○を付けて下さい。

項目	問題と 思わない	あまり 問題と 思わない	やや 問題と 思う	問題と 思う
A. 東北道通行止め時には、混雑により通過に時間がかかる	<input type="radio"/> 1	<input type="radio"/> 2	<input type="radio"/> 3	<input type="radio"/> 4
B. 交通事故が多いと感じる	<input type="radio"/> 1	<input type="radio"/> 2	<input type="radio"/> 3	<input type="radio"/> 4
C. 物資輸送に問題が発生している	<input type="radio"/> 1	<input type="radio"/> 2	<input type="radio"/> 3	<input type="radio"/> 4
D. 片側1車線のために、救急搬送の支障になっている	<input type="radio"/> 1	<input type="radio"/> 2	<input type="radio"/> 3	<input type="radio"/> 4

質問②-(2) 上記で提示した課題以外に、課題だと感じていることを具体的に記載してください。

質問③ その他、対象区間におけるご意見やご要望がございましたら、ご自由に記載してください。

ご協力ありがとうございました

国道4号 白石市斎川～大平森合 道路計画検討に関する第1回アンケート調査

はがき
回答票
事業者用



国道4号白石市の道路計画を検討するにあたり、
地域の皆様のご意見をお聞かせください。

- ▶ 詳しくは「東北地方整備局 仙台河川国道事務所のHP」へアクセス願います。
- ▶ インターネットによる回答を行う場合は下記の **二次元コード** か、「仙台河川国道事務所」で検索し、右記のバナーからアクセスしてください。

仙台河川国道事務所

実施期間
令和5年 ● / ● まで
ご意見
募集中!

国道4号
しろいしし さいかわ おおだいらもりあい
白石市斎川～大平森合

お問い合わせ

国土交通省 東北地方整備局 仙台河川国道事務所

※宮城県および白石市と協力してアンケート調査を実施しております。

TEL 022-248-0048 FAX 022-248-4164

Email ●●●● @mlit.go.jp

(平日9:15～18:00)

QR

はがき回答票

このアンケートは白石市の製造業、卸売業等の事業所に配布しています。

企業(または部署)としてのご回答をお願いいたします。

事業所配布のアンケートは、**各事業所1通分の送付**としております。お近くの郵便ポストに投函いただくか、下記の設置場所の回収ボックスに投函をお願い致します。

また、インターネットからの回答も可能となっております。

◆返信方法

※以下のいずれかで返信をお願い致します。

- ①お近くの**郵便ポスト**に投函をお願い致します。
- ②仙台河川国道事務所、白石市役所、白石市内の公民館、公共施設、道の駅等に設置の**回収ボックス**に投函をお願い致します。

◆締切 **令和●年●月●日(●)**

回答はがき

料金受取人払郵便

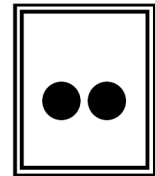

差出有効期間
令和5年●月
●日まで

郵便はがき

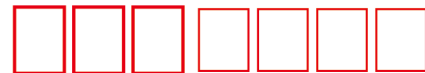

〒982-8566
仙台市太白区あすと長町四丁目1-60

国土交通省 東北地方整備局
仙台河川国道事務所 調査第二課
アンケート事務局 行



ご協力をお願いいたします。

貴事業所についてお聞かせください。

貴社名	
業種	<input type="checkbox"/> 製造業 <input type="checkbox"/> 卸売業 <input type="checkbox"/> サービス業 <input type="checkbox"/> 運輸業 <input type="checkbox"/> その他 []
電話番号	
所在地	郵便番号 [] [] 都・道・府・県 [] 市・町・村 地区名 []
ご担当者様	所属 [] 氏名 []

※個人情報を同意なく第三者に開示・提供することはありません。
(法令により開示を求められた場合を除きます。)

⇒裏面に続きます

質問票 (回答はがきにご記載をお願い致します。)

質問① 対象区間(白石市)の道路利用についてお聞きします。

(1)主な利用目的	1. 営業 2. 運送・運搬 3. 送迎 4. 旅客 5. 利用しない (※質問②へ) 6. その他 (括弧内に記載してください)
(2)主な移動手段	1. 乗用車 2. 大型貨物車 3. 小型貨物車 4. その他 (括弧内に記載してください)
(3)利用頻度	1. 週に5回以上 2. 週に3~4回 3. 週に1~2回 4. 月に1~2回 5. 年に数回

質問② 対象区間 (白石市)の課題についてお聞きします。

②-(1) 対象区間にはどのような課題があると思いますか？ 以下のA~Dの各項目について、あてはまる番号1つに○を付けて下さい。

- A. 東北道通行止め時には、混雑により通過に時間がかかる。
- B. 交通事故が多いと感じる
- C. 物資輸送に問題が発生している。
- D. 片側1車線のために、救急搬送の支障になっている。

②-(2) 上記で提示した課題以外に、課題だと感じていることを具体的に記載してください。

質問③ その他、対象区間におけるご意見やご要望がございましたら、ご自由に記載してください。

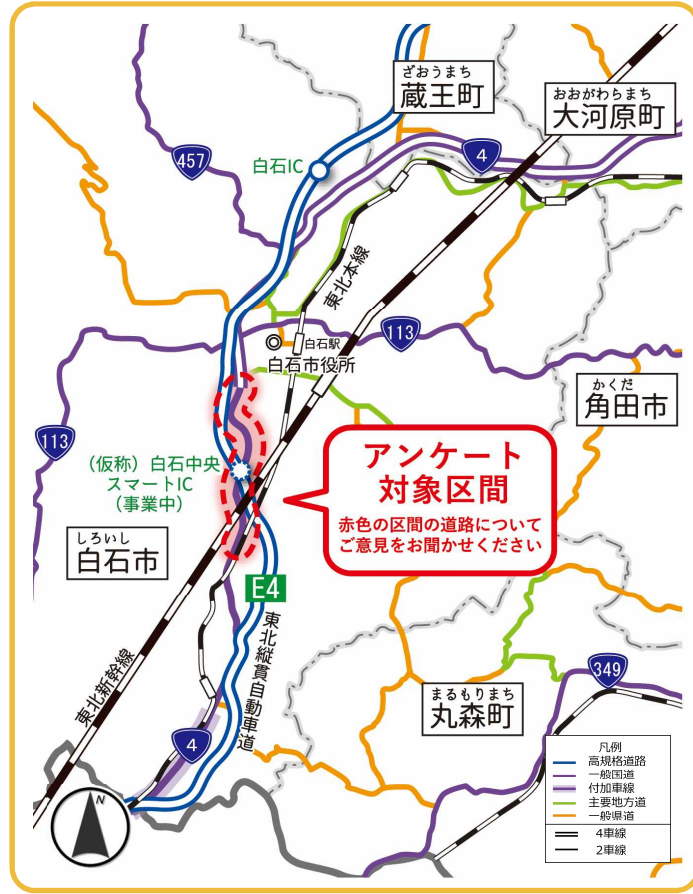

<初> ✂

こちらは裏面 (表面からの続き) です。

質問① 対象区間 (白石市)の道路利用についてお聞きします。

(1)主な利用目的	1	2	3	4	5	6()
(2)主な移動手段	1	2	3	4()		
(3)利用頻度	1	2	3	4	5	

質問②-(1) 対象区間にはどのような課題があると思いますか？ 以下のA~Dの各項目について、あてはまる番号1つに○を付けて下さい。

項目	問題と 思わない	あまり 問題と 思わない	やや 問題と 思う	問題と 思う
A. 東北道通行止め時には、混雑により通過に時間がかかる	1	2	3	4
B. 交通事故が多いと感じる	1	2	3	4
C. 物資輸送に問題が発生している	1	2	3	4
D. 片側1車線のために、救急搬送の支障になっている	1	2	3	4

質問②-(2) 上記で提示した課題以外に、課題だと感じていることを具体的に記載してください。

質問③ その他、対象区間におけるご意見やご要望がございましたら、ご自由に記載してください。

回答例

- あてはまる番号1つに○を付けて下さい。
- 自由回答欄にはご自由に意見を記載してください。

質問① 対象区間 (白石市)の道路利用についてお聞きします。

(1)主な利用目的	1	2	3	4	5	6()
(2)主な移動手段	1	2	3	4()		
(3)利用頻度	1	2	3	4	5	

質問②-(1) 対象区間にはどのような課題があると思いますか？ 以下のA~Dの各項目について、あてはまる番号1つに○を付けて下さい。

項目	問題と 思わない	あまり 問題と 思わない	やや 問題と 思う	問題と 思う
A. 東北道通行止め時には、混雑により通過に時間がかかる	1	2	3	4
B. 交通事故が多いと感じる	1	2	3	4
C. 物資輸送に問題が発生している	1	2	3	4
D. 片側1車線のために、救急搬送の支障になっている	1	2	3	4

質問②-(2) 上記で提示した課題以外に、課題だと感じていることを具体的に記載してください。

ご自由に記載してください
(2車線の区間では幅員が狭いところもあり、大型車での運転に気を遣う など)

質問③ その他、対象区間におけるご意見やご要望がございましたら、ご自由に記載してください。

ご自由に記載してください
(スマートIC周辺には工業団地や道の駅が計画されているので、将来交通量が増えても走りやすい道路整備をお願いしたい など)

ご協力ありがとうございました

ご協力ありがとうございました