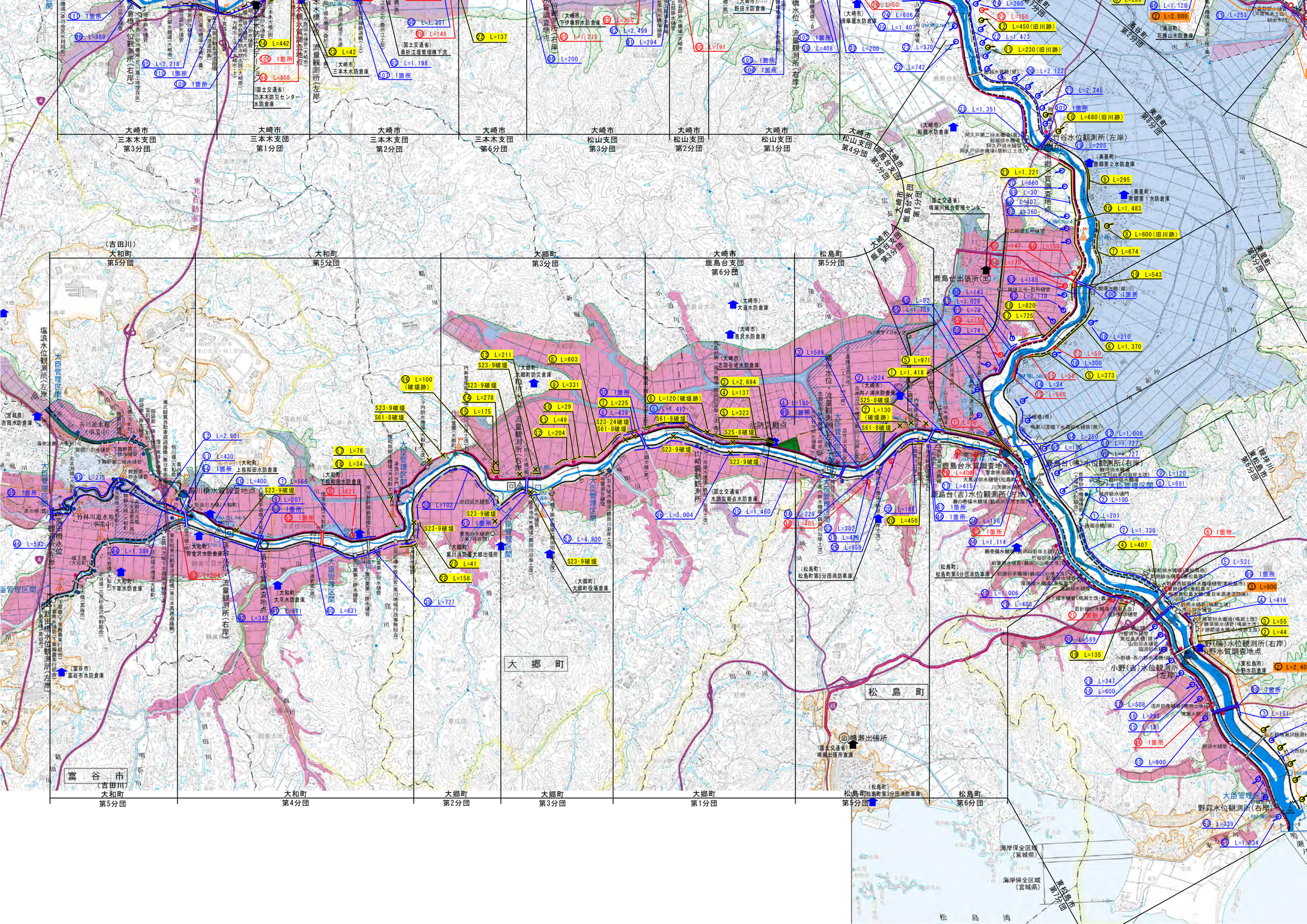
大崎市
三本木支団
第3分団
大崎市
三本木支団
第1分団
大崎市
三本木支団
第2分団
大崎市
三本木支団
第6分団
大崎市
松山支団
第3分団
大崎市
松山支団
第2分団
大崎市
松山支団
第1分団
大崎市
鹿島台支団
第4分団
大崎市
鹿島台支団
第5分団
大崎市
鹿島台支団
第1分団
大崎市
鹿島台支団
第3分団
大崎市
鹿島台支団
第6分団
大和町
第5分団
大和町
第4分団
大郷町
第3分団
大郷町
第2分団
大郷町
第1分団
松島町
第5分団
松島町
第6分団
美里町
第2分団
美里町
第3分団
美里町
第6分団
東松島市
第6分団
東松島市
第1分団
富谷市
(吉田川)
(鳴瀬川)
大臣管理区間
東北自動車道
塩浪水位観測所(左岸)
倉橋水位観測所(右岸)
竹林川遊水地(中栗中)
竹林川遊水地(大和町)
吉田橋水位観測所(左岸)
和田橋水位観測所(右岸)
和田橋水位観測所(左岸)
鹿島台水位・流量観測所(右岸)
鹿島台水質調査地点
鹿島台(吉)水位観測所(右岸)
鹿島台(鳴)水位観測所(右岸)
鹿島台(吉)水位観測所(左岸)
竹谷水位観測所(左岸)
竹谷水位観測所(右岸)
南郷水質調査地点
小野(鳴)水位観測所(右岸)
小野水質調査地点
小野(吉)水位観測所(左岸)
野蒜水位観測所(右岸)
鹿島台出張所(出)
鳴瀬出張所
大郷町
松島町
富谷市
海岸保全区域
(宮城県)
松島湾