

迅速・正確な操作のために

河川の水門(樋門・樋管等)点検を実施

5月29日から水門等水位観測員と職員が合同で実施

能代河川国道事務所では、出水期を前に5月29日から6月5日にかけて米代川の水門(樋門・樋管)等の104施設を対象に水門等水位観測員と合同で点検を実施します。

この点検は米代川等の河川で発生した洪水が住宅地等に氾濫する災害を未然に防ぐための重要な施設の機能、安全性を確認し洪水時の迅速かつ的確な対応に努めることを目的として実施いたします。

【1】日程及び点検箇所

5月29日(月) 能代地区

24施設(落合第1排水樋管、中島水門、道地排水樋門など)

5月30日(火) 能代地区

13施設(吹越第2排水樋管、天内排水樋管、切石排水樋管など)

5月31日(水) 能代市二ツ井地区

15施設(藤琴川排水樋管、薄井排水樋門、仁鮎排水樋管など)

6月 1日(木) 能代市二ツ井地区

28施設(麻生第3樋門、小繋川樋門、二ツ井第1～7陸閘など)

6月 2日(金) 北秋田地区

13施設(今泉川排水樋門、太田排水樋管、小猿部川可動堰など)

6月 5日(月) 大館地区

11施設(摩当川水門、外川原排水樋門、二井田排水樋門など)

※点検時間、施設の位置等の詳細については別添資料を参照下さい。

出水等によって、日程が変更になる場合があります。

【2】点検参加者

点検は河川管理者(能代河川国道事務所の担当職員)と各施設の水門等水位観測員が合同で点検を行います。



【昨年度点検の様子】

【3】点検後の措置

点検の結果、異常箇所がある場合、早急に修繕等の対応を行います。

＜記者発表先＞

- ・秋田県県政記者会
- ・能代市記者クラブ
- ・北秋田市記者クラブ
- ・大館市記者クラブ

問い合わせ先

国土交通省東北地方整備局	能代河川国道事務所
二ツ井出張所	電話 0185-73-5432
	出張所長 藤原 孝史
鷹巣出張所	電話 0186-62-1226
	出張所長 佐藤 徹志

能代地区・能代市二ツ井地区

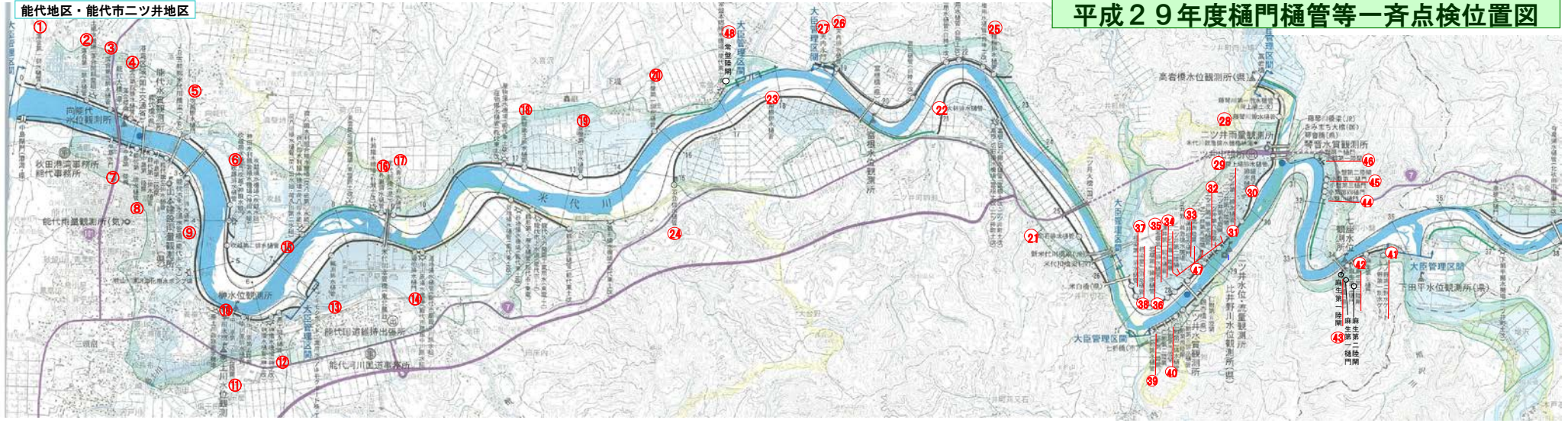

平成29年度樋門樋管等一斉点検位置図

北秋田地区・大館地区

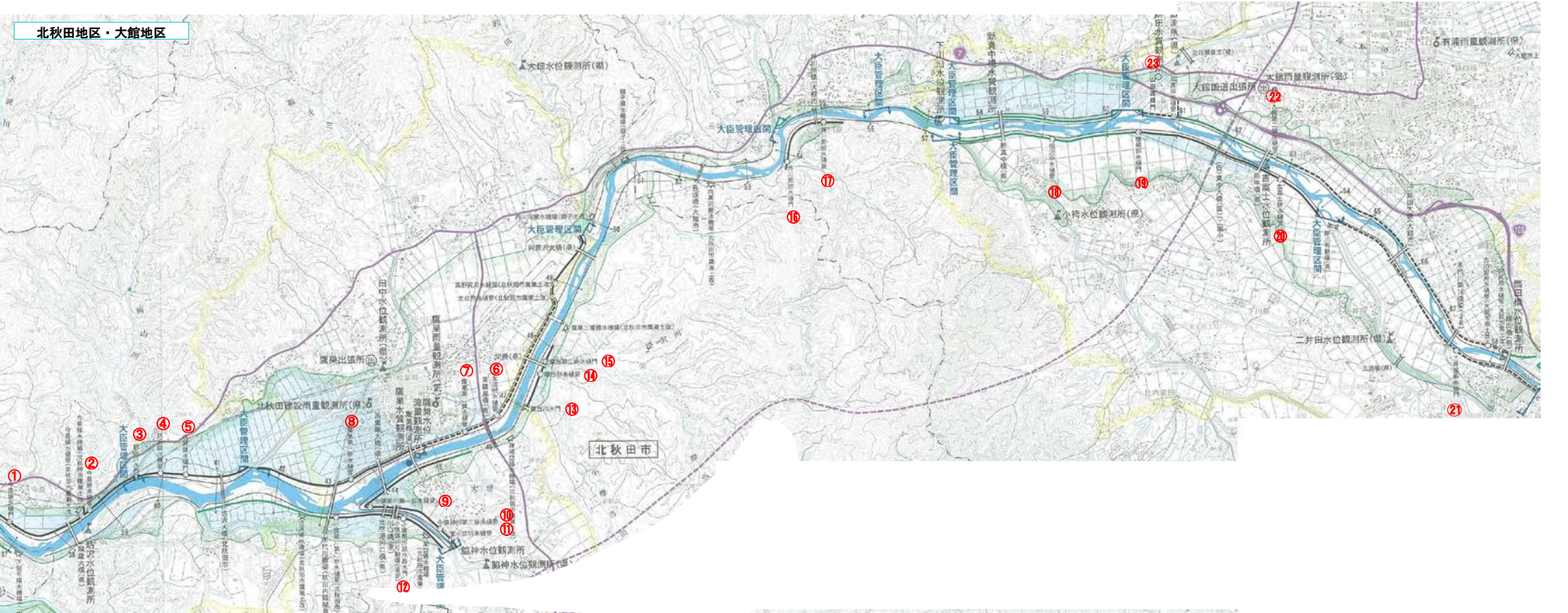

樋門樋管等一斉点検日程(能代地区)

平成29年5月29日(月)

NO	予定時間	施設名	備考
1	9:10~9:30	落合第1排水樋管	
2	9:35~9:55	落合第2排水樋管	
3	10:00~10:20	落合第3排水樋管	
4	10:25~10:50	落合第4排水樋管・落合陸閘	
5	10:55~11:15	吹越排水樋門	
6	11:20~11:40	吹越排水樋管	
7	13:10~13:30	中島水門	
8	13:35~14:05	能代第1~3排水樋管・中島第1~3陸閘	
9	14:10~14:30	桧山川排水樋門	
10	14:35~14:55	早川水門	
11	15:00~15:30	中川原排水樋管・中川原第2~5陸閘	
12	15:35~15:55	悪戸排水樋管	
13	16:00~16:20	鍼渕排水樋管	
14	16:25~16:45	道地排水樋門	

樋門樋管等一斉点検日程(能代地区)

平成29年5月30日(火)

NO	予定時間	施設名	備考
15	9:10~9:30	吹越第2排水樋管	
16	9:40~10:00	朴瀬排水樋管	
17	10:05~10:25	久喜沢川排水樋門	
18	10:30~10:50	常盤第3排水樋管	
19	10:55~11:15	常盤第2排水樋管	
20	11:20~11:40	常盤第1排水樋管	
21	13:20~13:40	切石排水樋管	
22	13:45~14:05	大林排水樋管	
23	14:10~14:30	飛根排水樋管	
24	14:35~14:55	羽立排水樋管	
25	15:10~15:30	種梅排水樋管	
26	15:40~16:00	天内排水樋管	
27	16:05~16:25	天内水門	

樋門樋管等一斉点検日程(能代市ニツ井地区)

平成29年5月31日(水)

NO	予定時間	施設名	備考
28	9:20~9:40	藤琴川排水樋管	
29	9:45~10:05	荷上場排水樋管	
30	10:10~10:30	鍋良子排水樋管	
31	10:35~11:00	ニツ井第2排水樋管・ニツ井第8陸閘	
32	11:05~11:25	ニツ井第1排水樋管	
33	11:30~11:50	薄井排水樋門	
34	13:10~13:30	薄井第1排水樋管	
35	13:35~13:55	岩堰第2排水樋管	
36	14:00~14:20	岩堰第1排水樋管	
37	14:25~14:45	相染第1排水樋管	
38	14:50~15:10	相染第2排水樋管	
39	15:15~15:45	仁鮒排水樋管、仁鮒第1~2陸閘	

樋門樋管等一斉点検日程(能代市ニツ井地区)

平成29年6月1日(木)

NO	予定時間	施設名	備考
41	9:20~9:40	麻生第3樋門・上ノ野第1、2制水ゲート	
42	9:45~10:05	麻生第2樋門・麻生第3陸閘	
43	10:10~10:30	麻生第1樋門・麻生第1、2陸閘	
44	10:35~11:00	小繋第3、4樋門・小繋川樋門	
45	11:05~11:25	小繋第2樋門・小繋第2陸閘	
46	11:30~11:50	小繋第1樋門・小繋第1陸閘	
47	13:10~13:50	ニツ井第1~7陸閘	
	14:00~14:20	小繋制水ゲート	
48	14:40~15:00	常盤陸閘	
40	15:20~15:50	仁鮎第2~3排水樋管・仁鮎第3~5陸閘	

樋門樋管等一斉点検日程(北秋田地区)

平成29年6月2日(金)

NO	予定時間	施設名
1	9:30~9:50	今泉川排水樋門
2	9:55~10:15	今泉排水樋管
3	10:20~10:40	前山川水門
4	10:45~11:05	坊沢排水樋管
5	11:10~11:30	坊沢排水樋門
6	13:10~13:30	太田排水樋管
7	13:35~14:05	鷹巣第2排水樋管
8	14:10~14:30	鷹巣第1排水樋管
9	14:35~14:55	小猿部第1排水樋管
10	15:00~15:20	小猿部第3排水樋管
11	15:25~15:45	堂ヶ岱排水樋管
12	15:50~16:20	小猿部川放水路樋管・小猿部川可動堰

樋門樋管等一斉点検日程(大館地区)

平成29年6月5日(月)

NO	予定時間	施設名
13	9:30~9:50	摩当川水門
14	9:55~10:15	摩当排水樋管
15	10:20~10:40	摩当第2排水樋門
16	10:50~11:10	外川原排水樋門
17	11:15~11:35	外川原排水樋管
18	13:10~13:30	板沢排水樋管
19	13:35~13:55	櫃崎排水樋管
20	14:05~14:25	吉富士排水樋管
21	14:35~14:55	二井田排水樋門
22	15:05~15:25	大館第2排水樋管
23	15:30~15:50	山田渡樋門