

雄物川上流における「避難を促す緊急行動」の取り組み

～ 関東・東北の水害を受けて地元首長等との トップセミナー・共同点検を実施 ～

近年、雨の降り方が局地化、集中化しており、雄物川でも鬼怒川や渋井川と同様の豪雨災害がいつ発生してもおかしくない状況にあります。

このため、湯沢河川国道事務所では、横手市を皮切りに「避難を促す緊急行動[※]」の一環として、洪水予報やホットラインなど、出水時に河川管理者から提供される情報とその対応について、地元首長等と確認を行うトップセミナーを実施します。

また、洪水に対してリスクが高い区間を現地にて確認し、認識を共有するとともに、万が一堤防が決壊した場合等に想定される浸水区域や住民の避難に結びつく情報提供等を行うため地元首長等、水防団、地方公共団体、自治会と共同点検を実施します。

※「避難を促す緊急行動」とは、平成27年9月関東・東北豪雨を受けて住民の方々の不安や懸念に応えるために緊急的に実施する行動として、国土交通省が提起したものの。

【報道発表資料】 http://www.mlit.go.jp/report/press/mizukokudo03_hh_000893.html

1. 実施日（集合場所の詳細は別紙参照）

- ・ 横手市 平成27年11月11日（水） 13：20 ～ 16：15
- ・ 湯沢市 平成27年11月18日（水） 9：00 ～ 11：40
- ・ 大仙市 平成27年11月24日（火） 9：00 ～ 11：45
- ・ 羽後町 平成27年11月30日（月） 9：30 ～ 11：00

2. 参加予定者

地元首長等、水防団、地方公共団体、自治会、国土交通省

3. その他

- ・ 撮影は随時可能です。
- ・ 小雨決行としますが、当日の天候により変更となる場合があります。

発表記者會：秋田県政記者会、横手記者会、秋田魁新報社大曲・湯沢支局、
秋田県南日々新聞、秋田民報

問い合わせ先

国土交通省 東北地方整備局 湯沢河川国道事務所

住所：秋田県湯沢市関口字上寺沢64-2

電話：0183-73-3174（代表）

副 所 長 佐藤 徳 男 （内線204）

調査第一課長 林 将 宏 （内線351）

河川管理課長 長谷川 優 人 （内線331）

トップセミナー・共同点検 行程表

【横手市 11月11日 13:20~16:15】

| | 集合場所 | 増田右岸（成瀬川） | 成瀬川左岸 | 増田右岸（皆瀬川） | 今宿左岸 | 備考 |
|-------|---------------|-------------|-------------|-------------|-------------|-------------------------------|
| 距離標 | | 1.7k~1.9k | 0.4k | 7.6k | 83.9k~85.7k | |
| 箇所名等 | ① 横手市増田地域局 | ② | ③ | ④ | ⑤ | 横手市増田地域局住所 横手市増田町増田字土肥館173 |
| 項目 | トップセミナー | 共同点検 | 共同点検 | 共同点検 | 共同点検 | |
| 点検等時間 | 30分 | 15分 | 15分 | 15分 | 15分 | |
| 予定時刻 | 13:20~13:50 | 14:15~14:30 | 14:40~14:55 | 15:05~15:20 | 16:00~16:15 | |
| 移動時間 | | 0:25 | 0:10 | 0:10 | 0:40 | |

【湯沢市 11月18日 9:00~11:40】

| | 集合場所 | 三関右岸 | 柳田右岸 | 柳田右岸 | 弁天左岸（皆瀬川） | 備考 |
|-------|------------|------------|--------------|-------------|-------------|----------------------|
| 距離標 | | 107.2k | 99.0k~100.2k | 96.8k | 2.7k~2.9k | |
| 箇所名等 | ① 湯沢市役所 | ② | ③ | ④ | ⑤ | 湯沢市役所住所 湯沢市佐竹町1-1 |
| 項目 | トップセミナー | 共同点検 | 共同点検 | 共同点検 | 共同点検 | |
| 点検等時間 | 30分 | 15分 | 15分 | 15分 | 15分 | |
| 予定時刻 | 9:00~9:30 | 9:50~10:05 | 10:25~10:40 | 10:50~11:05 | 11:25~11:40 | |
| 移動時間 | | 0:20 | 0:20 | 0:10 | 0:20 | |

【大仙市 11月24日 9:00~11:45】

| | 集合場所 | 大曲右岸 | 花館右岸 | 神宮寺右岸 | 玉川左岸上流 | 備考 |
|-------|------------|-------------|-------------|-------------|-------------|-------------------------------|
| 距離標 | | 68.4k~68.6k | 63.4k | 60.2k | 9.2k | |
| 箇所名等 | ① 大曲出張所 | ② | ③ | ④ | ⑤ | 国土交通省大曲出張所住所 大仙市大曲金谷町25-40 |
| 項目 | トップセミナー | 共同点検 | 共同点検 | 共同点検 | 共同点検 | |
| 点検等時間 | 30分 | 15分 | 15分 | 15分 | 15分 | |
| 予定時刻 | 9:00~9:30 | 9:40~9:55 | 10:15~10:30 | 10:45~11:00 | 11:30~11:45 | |
| 移動時間 | | 0:10 | 0:20 | 0:15 | 0:30 | |

【羽後町 11月30日 9:30~11:00】

| | 集合場所 | 羽後左岸 | 羽後左岸 | | | 備考 |
|-------|------------|-------------|-------------|--|--|--------------------------|
| 距離標 | | 98.7k~98.8k | 96.2k~97.1k | | | |
| 箇所名等 | ① 羽後町役場 | ② | ③ | | | 羽後町役場住所 羽後町西馬音内字中野177 |
| 項目 | トップセミナー | 共同点検 | 共同点検 | | | |
| 点検等時間 | 30分 | 15分 | 15分 | | | |
| 予定時刻 | 9:30~10:00 | 10:20~10:35 | 10:45~11:00 | | | |
| 移動時間 | | 0:20 | 0:10 | | | |

※ トップセミナー・共同点検の予定時刻及び、移動時間については、あくまでも予定であり変更となる場合があります。

トップセミナー・共同点検箇所位置図 (横手市 11月11日 13:20~16:15)

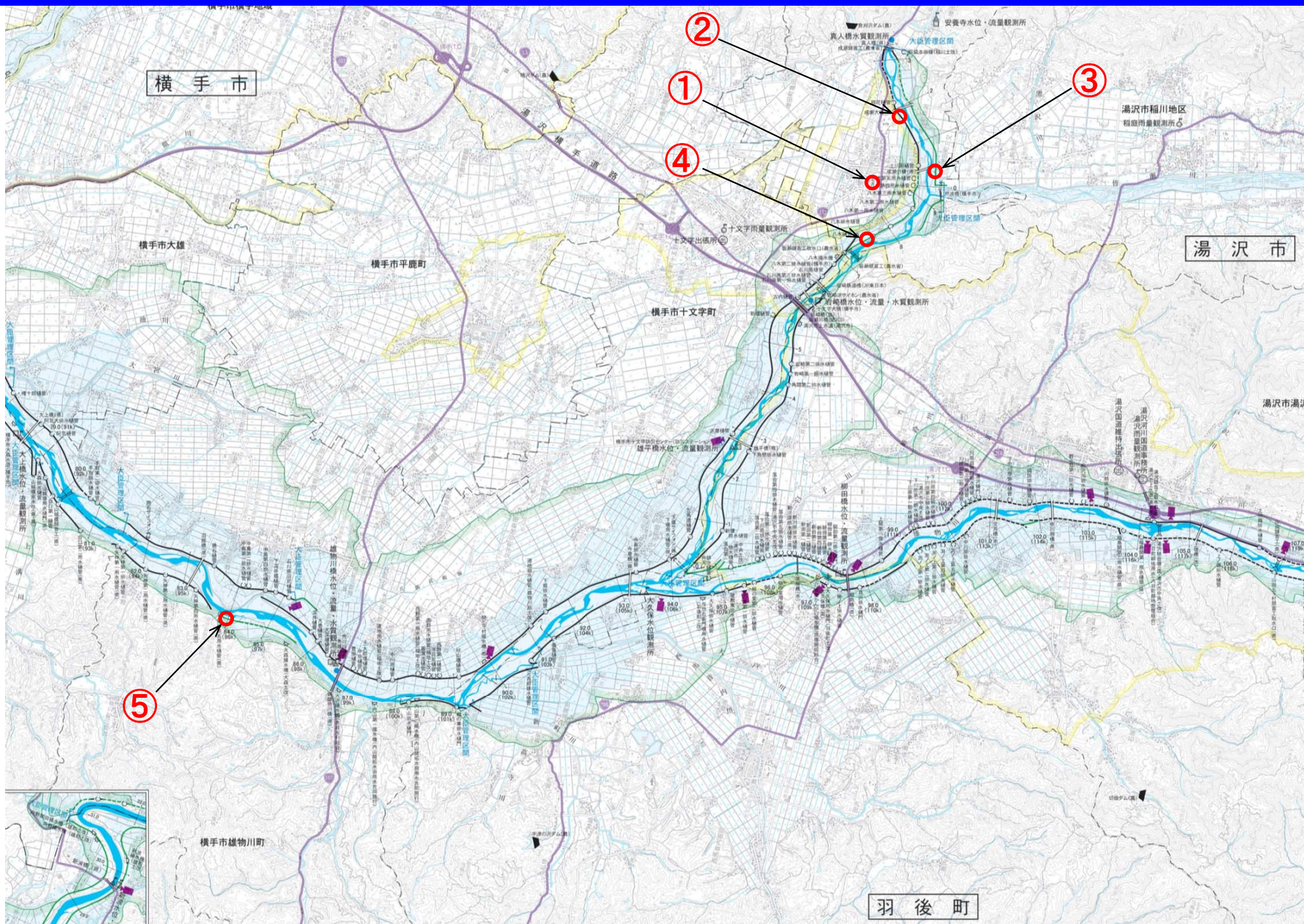

トップセミナー・共同点検箇所位置図（湯沢市 11月18日 9:00～11:40）

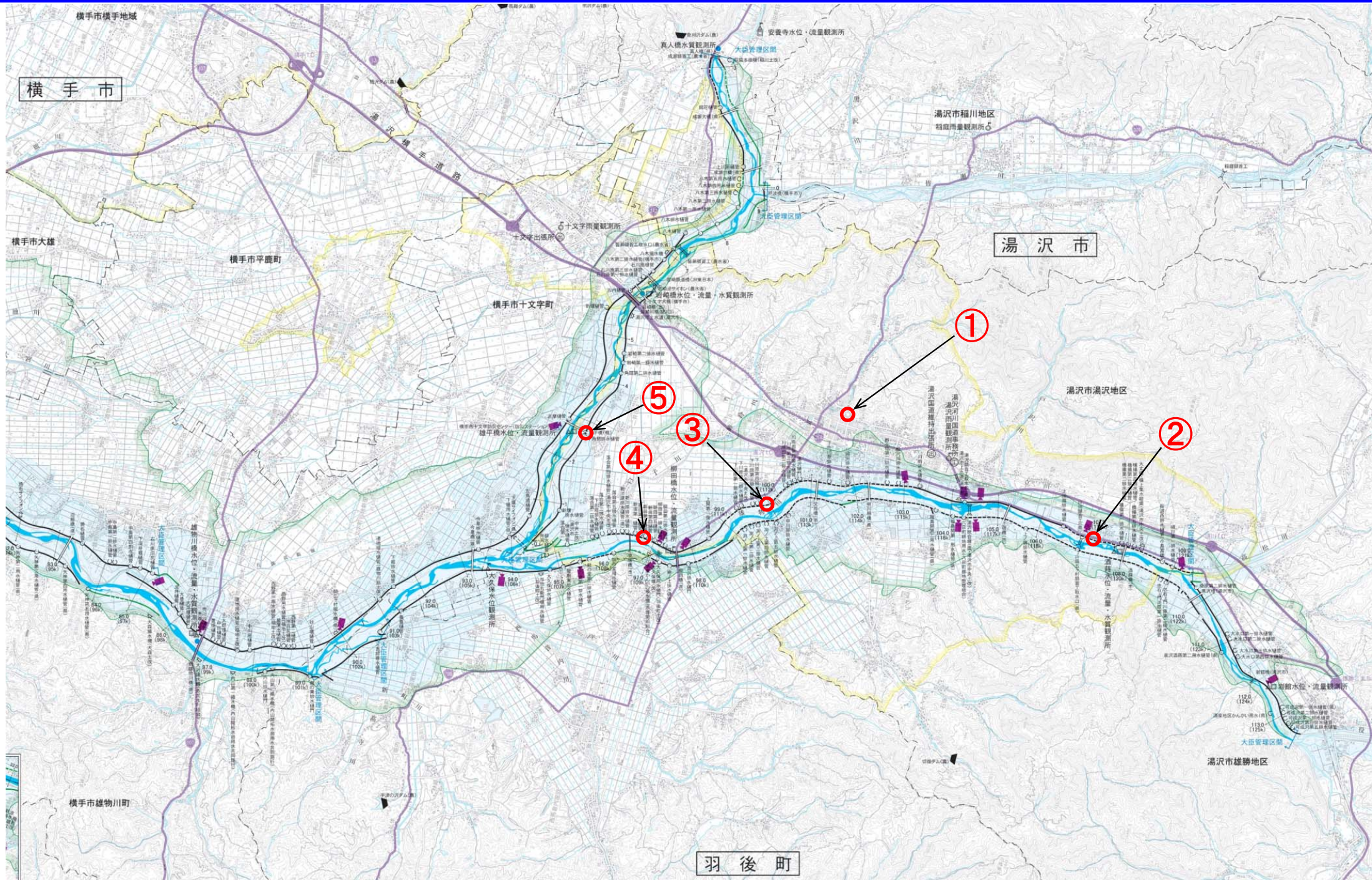

トップセミナー・共同点検箇所位置図（大仙市 11月24日 9:00～11:45）

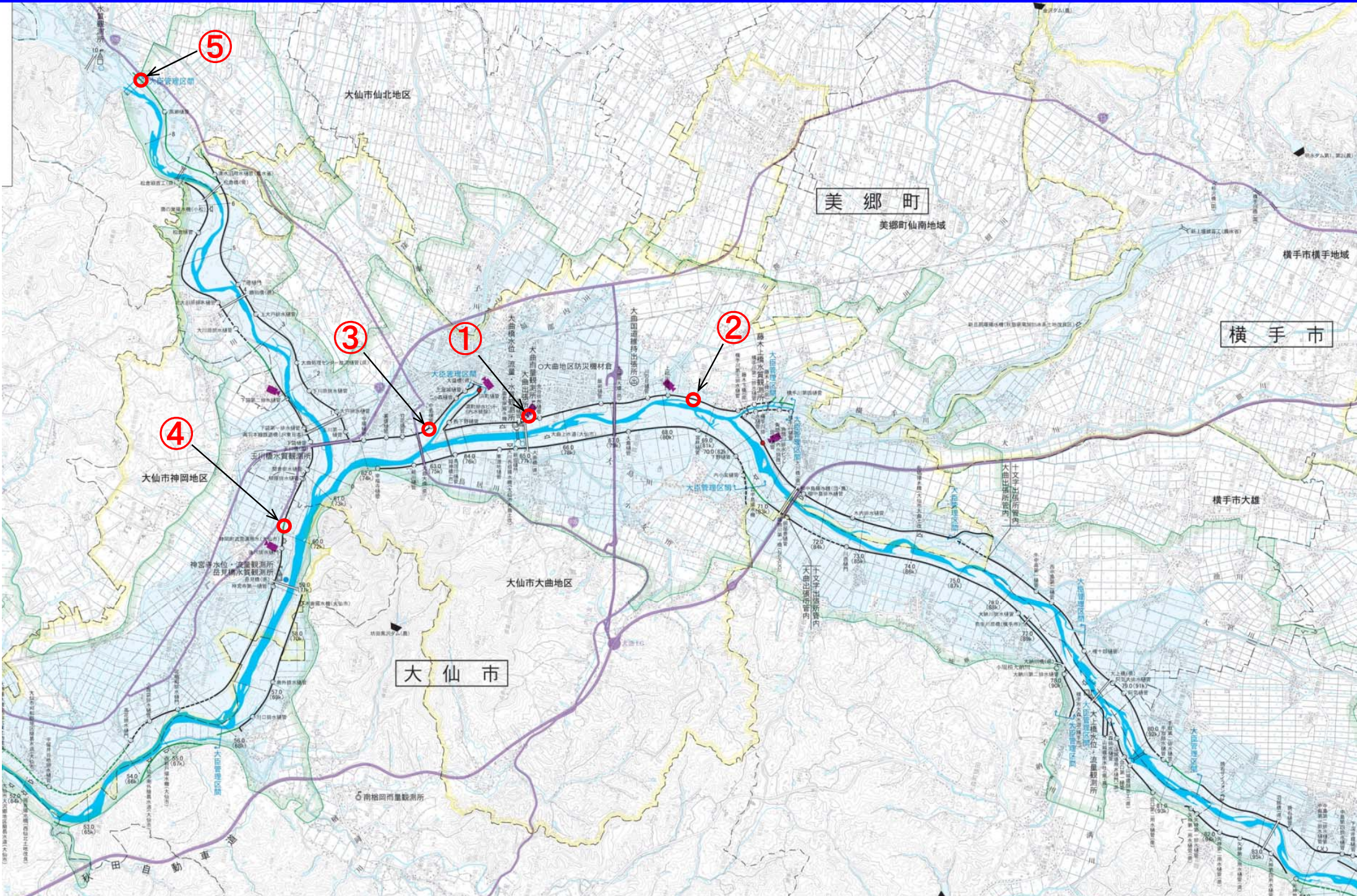

トップセミナー・共同点検箇所位置図（羽後町 11月30日 9:30～11:00）

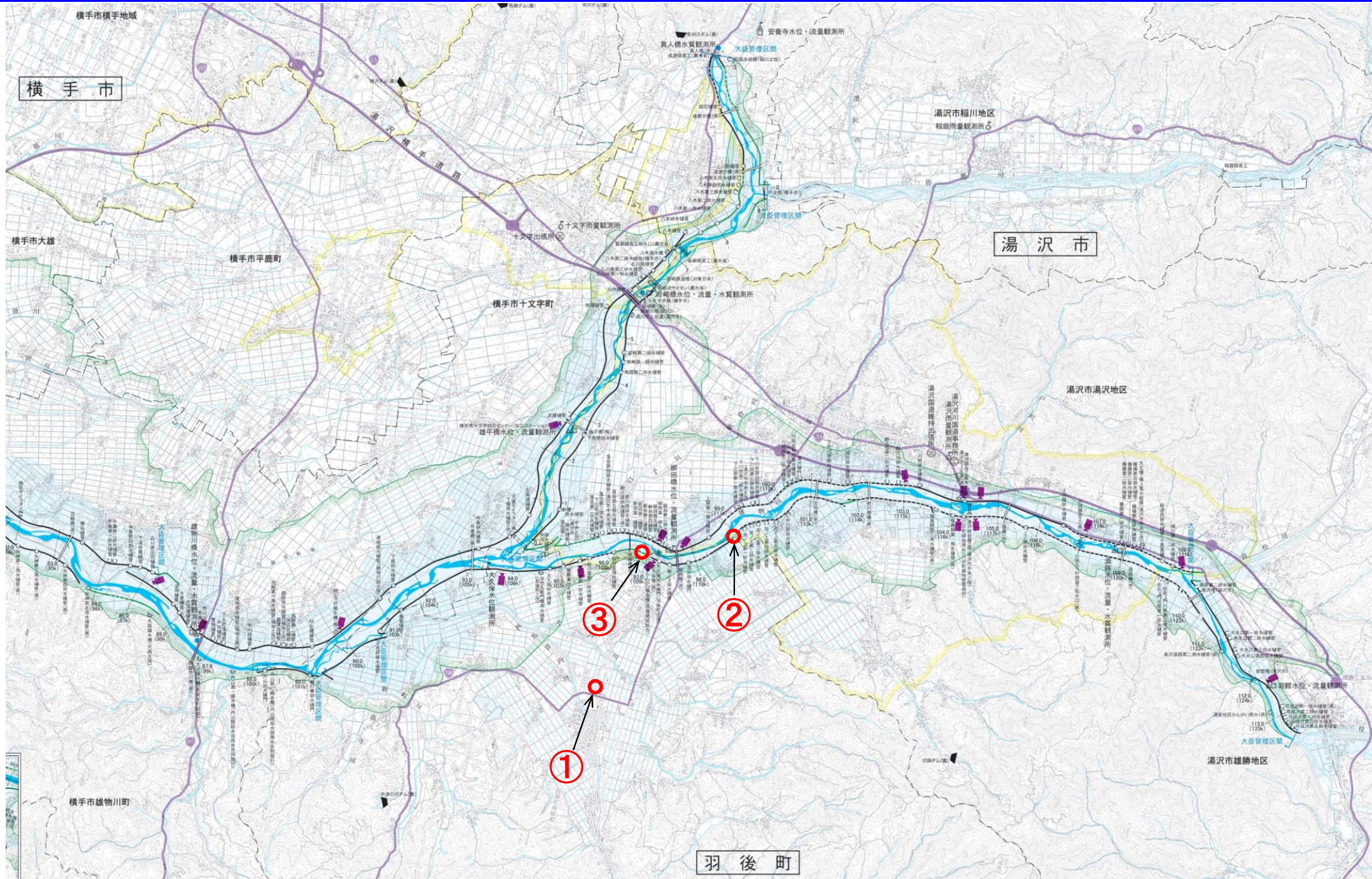

市長・町長を対象にしたトップセミナー

～洪水からの的確な避難を促すために、何をすべきか？～

河川水位に応じて発表される「洪水予報」とは？
洪水氾濫の危険性が高いのはどこなのか？
万が一破堤した場合に、どのように浸水範囲が広がるのか？

沿川の市長・町長に解説します！

洪水予報

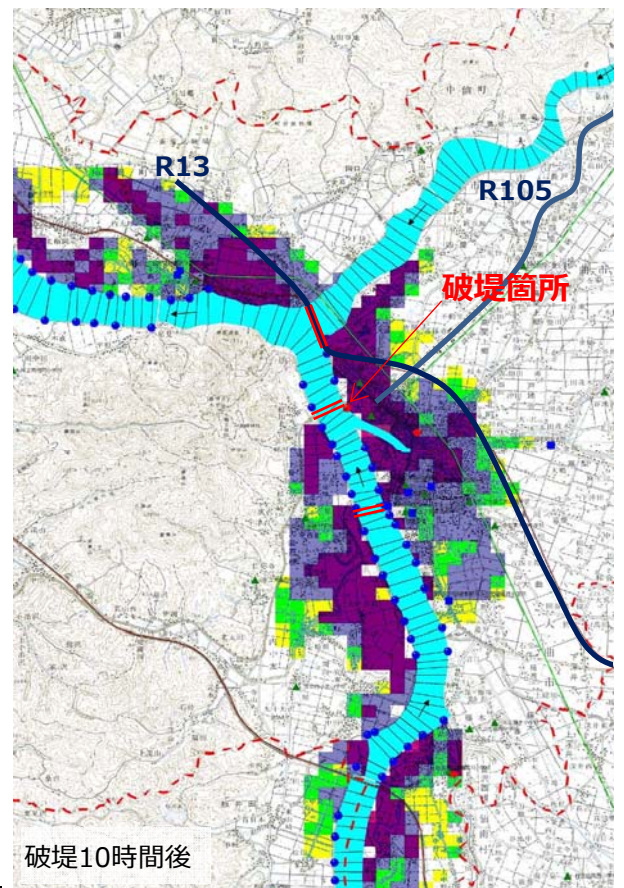
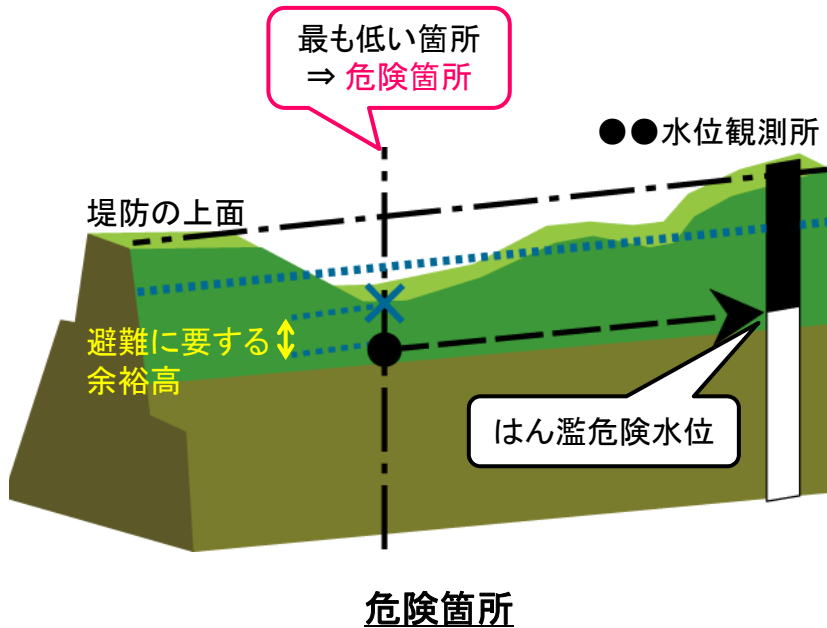
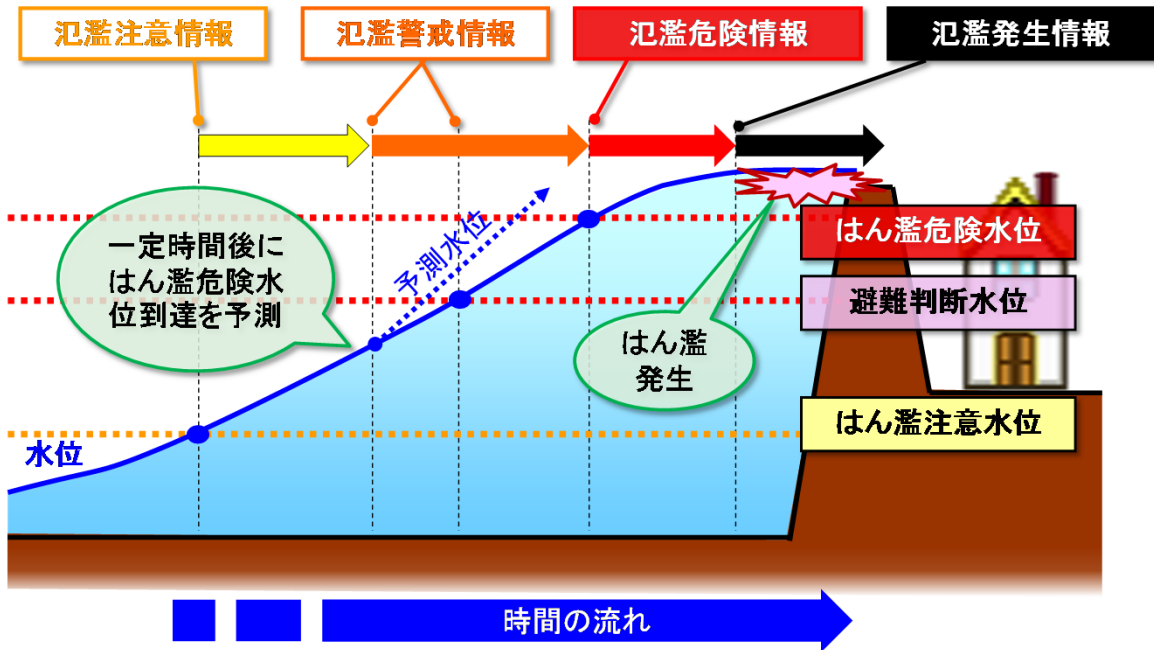

時系列洪水氾濫シミュレーションの例