お 知 ら せ

令和　６年　６月１１日
おかげさまで10周年
成瀬ダム工事事務所

今年で見おさめ？

「成瀬ダム夜の現場見学会２０２４」を開催します

○秋田県雄勝郡東成瀬村に建設中の成瀬ダムは、夜間でもダムの建設工事を行っています。
○昼とは違う夜の工事現場を知っていただくため、「成瀬ダム夜の現見学会２０２４」を開催します。
○暗くなるまでの間を利用した、重機とのふれあい体験等を企画しています。
○夜間照明に照らされ、浮かび上がる工事現場は幻想的です。通常、入ることができない夜のダム工事現場を見学しませんか？

参加費用　無　料
申 込 み　４才以上の個人を対象、１グループ６名まで申込み可【抽選制】
　　定員約４０名
開催日時　令和６年８月２日（金）
　　現場内を走行し原石山展望台から照明が灯った夜の成瀬ダム建設工事を見学していただきます。
　　１６時５０分　成瀬ダム工事事務所集合（当事務所のバスに乗車）
　　１７時００分　成瀬ダム工事事務所出発
　　１７時４５分～１９時４５分　現場見学
　　２０時３０分　成瀬ダム工事事務所着・解散
詳　　細　別紙のとおり

［報道機関のみなさま］
取材の申込み　　下記担当に７月１２日まで電話で申込みください。

≪発表記者会≫
秋田県政記者会、横手記者会、秋田魁新報社大曲支局、湯沢支局
日刊秋田建設工業新聞、建設新聞社秋田支局

問い合わせ先
国土交通省　東北地方整備局　成瀬ダム工事事務所
〒019-0801　秋田県雄勝郡東成瀬村田子内字宮田97-1
電話　０１８２－２３－８４５０（代表）

副 所 長（技術担当）　菅原（すがわら）　崇之（たかゆき）（内線２０４）

用地課長（広報担当）　三浦（みうら）　智人（ともひと）（内線２３１）

別 紙

今年で見おさめ？
成瀬ダム夜の現場見学会２０２４【抽選制】

●集合は、成瀬ダム工事事務所！【間違えないでね】

●成瀬ダム工事事務所を発着とし、現場内を走行し原石山展望台で照明が灯った夜の成瀬ダム建設現場をご覧いただけます。
今年も大型重機とのふれあい体験等を実施する予定です。詳細は当日のお楽しみ。

１　実　施　日　令和　６年　８月　２日（金）
　　受　　付　１６：２５～１６：５０　成瀬ダム工事事務所
　　出　　発　１７：００　成瀬ダム工事事務所
　　見 学 会　１７：４５～１９：４５　堤体上流面、原石山展望台
　　到　　着　２０：３０頃　成瀬ダム工事事務所
　　アンケートにご協力下さい。
　　適宜解散です。

２　申込み期間と当選発表等
　　定　　員　約４０名（参加者は抽選による）
　　受付期間　令和６年７月１日９時～令和６年７月１５日２３時５９分
　　メールまたは電話による
　　電話は７月２日から７月１２日平日９時～１２時、１３時～１６時に受付します。
　　電話番号：０１８２－２３－８４３８
　　当選発表　令和６年７月１７日（水）
　　当選された方には、申込みされた方法でお知らせいたします。
　　抽選結果は成瀬ダムＨＰに掲載します。
　　落選された方には、お知らせいたしませんので、あらかじめご了承下さい。

３　参加申込みの注意事項
・「見学の免責事項・注意事項」を確認し同意いただけた方のみ申込みいただけます。
・申込みは、１グループ６名まで可能です。
・**申込みは、申込みページからお願いします。**
・申込みの際は、日中に必ず連絡がとれる電話番号をお願いします。
・１名による複数の申込み（グループ含む）、偽名での申込み、他人名義での申込みは、無効といたします。
・不正防止のため当選後の参加者の変更はお断りいたします。（人数減可）

・キャンセルは８月１日正午まで必ず電話で連絡をお願いします。
・キャンセル待ちは受け付けておりません。
・当日は、**出発の１０分前までに受付**してください。
・**次の方は参加いだけません。**
①当所制定の免責事項・注意事項に同意いただけない方。
②当所ＨＰに掲載の見学会のルール・申込ルールに同意いただけない方。
③現場内でシートベルトの着用、ヘルメットの着用をいただけない方。
※子供、妊娠されてる方も同様です。
④３才以下のお子さん。（安全上の理由により）
⑤ダムカードと物品の交換又は売買を他の参加者に要求する方。（過去にされた方）
⑥他の参加者の迷惑となる行為をされる方。（過去にされた方）
⑦飲酒されている方。**酒気帯びの方。**
⑧サンダル・素足で履く靴・かかとの高い靴などでの参加。

４　現場内・バス車内のルール
・バス内は、喫煙、飲酒は禁止です。見学中（現場内は）は飲食も禁止となります。（水分補給可）
・現場内は、車内であってもヘルメット着用をしてください。
・車内では、安全のためシートベルトを着用してください。
・写真撮影は可能です。ドローンの持ち込みは禁止です。

５　小学生未満の参加について
・小学生未満のお子様には、保護者の方の同伴をお願いいたします。
・３才以下のお子様の参加は、安全上の理由からお断りいたします。
・バス車内で保護者の方が抱っこしての着席はお断りいたします。
・原石山展望台では、お子様から目を離さず見学いただきますようお願いいたします。

５　その他
・見学会は、大雨等により災害の発生する恐れがある場合は中止することがあります。その際は、見学会前日に、登録された携帯電話に中止の連絡をいたします。
・震度４以上の地震が発生し、点検結果によっては予告なく中止する場合があります。
・現場内道路は舗装されておりません。バスが大きく揺れたり、事故回避のため急ブレーキをかけることがありますのでご注意ください。
・**乗物酔いをする方は、酔い止めなどの対策をして参加**してください。
・**お体の不自由な方の参加は、申込み前に当事務所に相談してください。**

成瀬ダム工事事務所　位置図

道の駅十文字より　一関方面へ車で約２０分

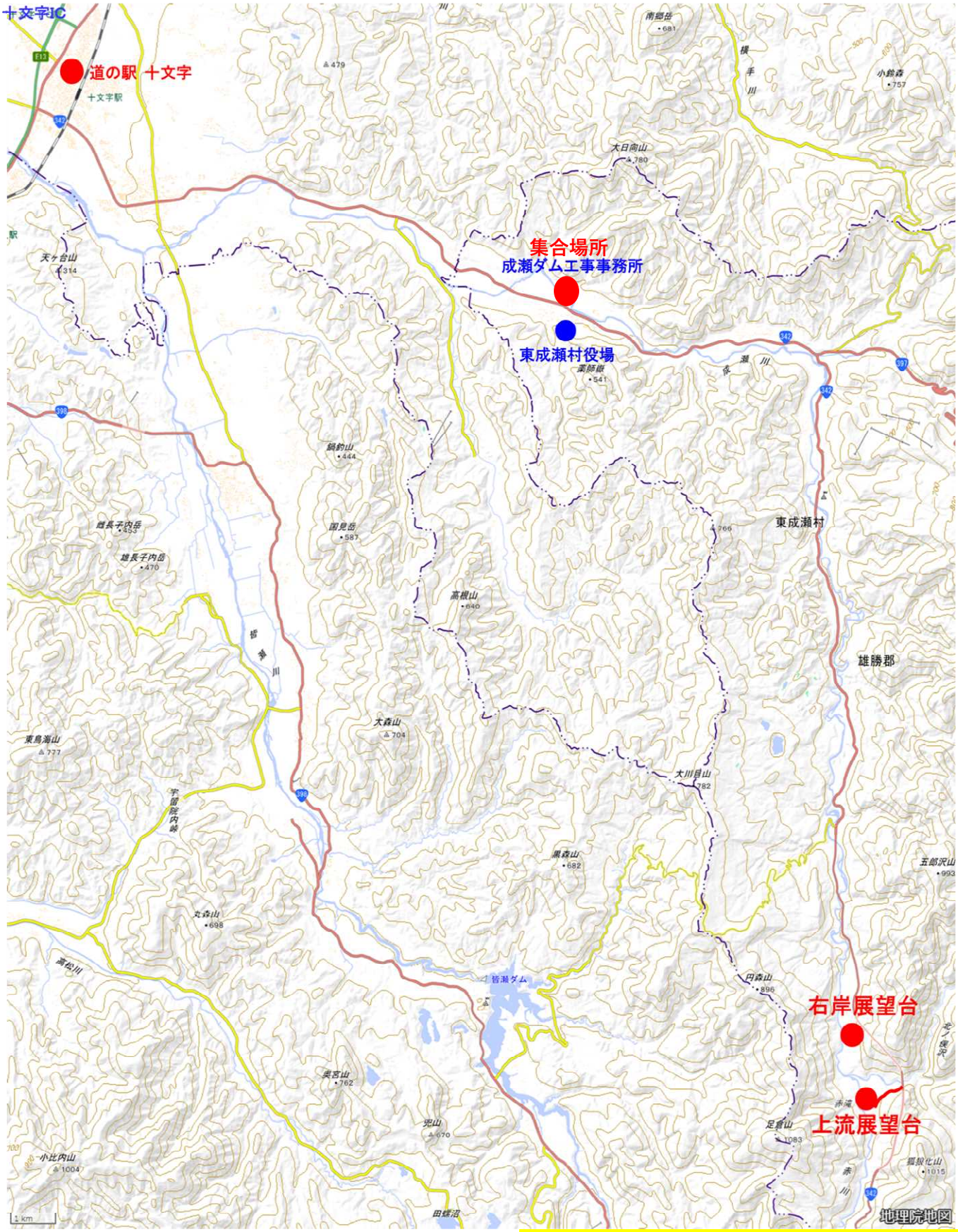

出典：地理院地図に展望台位置等を追記して掲載

（参考）令和６年度　夜の現場鑑賞会の様子（５月２９日）





（参考）令和5年度　重機とのふれあいコーナーの様子



