記者発表資料

令和　６年　５月１３日
国土交通省　東北地方整備局
新　庄　河　川　事　務　所

本格的な出水期に備えた洪水対応演習の実施について

～大規模出水を想定した洪水対応演習を行い、来たる出水期に備えます～

新庄河川事務所では、梅雨・台風等の本格的な出水期を前に万全を期すため、関係機関と連携し大規模な出水・堤防決壊等の重大被害を想定した「洪水対応演習」を実施します。

この演習は、洪水時の防災体制に万全を期するため、本格的な出水期を前に毎年実施しているものです。

1．実施日時：令和　6年　5月15日（水）９：００～17：00
ただし、当日、洪水や地震の発生により、中止となる場合があります。

2．実施場所：新庄河川事務所

3．参加機関
東北地方整備局、山形地方気象台、大石田町、防災エキスパート

4．実施内容
（1）情報伝達演習
洪水予報、水防警報、洪水予測、被災情報等
（2）洪水対応演習
・ホットラインによる情報共有の訓練
・河川巡視点検・報告システム等各種防災システムによる訓練
・管内における破堤等の重大災害を想定し、被災箇所の調査、状況把握及び緊急復旧工法検討等の演習

5．取材について
取材を希望される場合は事前に下記までご連絡ください。

＜発表記者会：新庄新聞放送記者会＞

問い合わせ先
新庄河川事務所　電話0233-22-0262（流域治水課）
副所長（技術 河川担当）　畑井（はたい）　言介（げんすけ）　（内線204）
建設専門官　毛利（もうり）　陽司（ようじ）　（内線401）

別紙

○「令和６年度 洪水対応演習」のタイムスケジュール・ポイントについて

毎正時　各種防災システムによる訓練、情報共有等

１０：３５頃　大石田町長と新庄河川事務所長とのホットライン（Web会議）による情報共有
（河川水位情報、堤防の漏水発生状況、リエゾン派遣要請等）

１１：０５頃　大石田町長と新庄河川事務所長とのホットライン（Web会議）による情報共有
（河川水位情報、堤防の漏水拡大状況等）

１３：２０頃　大石田町長と新庄河川事務所長とのホットライン（Web会議）による情報共有
（堤防決壊による氾濫発生情報等）

１４：００頃　緊急復旧工法検討・申請

●R5年度の演習実施状況


演習実施状況



演習実施状況



WEB及び電話によるホットライン

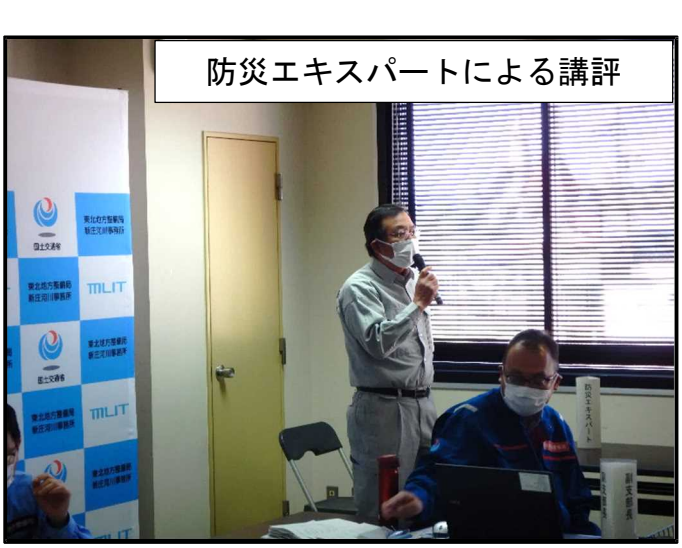
防災エキスパートによる講評