記者発表資料

令和５年１１月３０日
国土交通省東北地方整備局
仙台河川国道事務所

『川をきれいにする児童図画・ポスター』入賞作品決定!

～　表彰式を行い、巡回展示を開始します　～

- 阿武隈川水系水質汚濁対策連絡協議会下流支局(*1)及び名取川水系水質汚濁連絡協議会(*2)では、沿川市町の小学校児童の皆さんに図画等の作成をとおして、川との関わりや思いを深めてもらい、水環境の大切さについて理解していただくことを目的として、平成２年度から「川をきれいにする児童図画・ポスター」を募集しています。
- 今年度は阿武隈川水系下流支局で２０１点、名取川水系で１４３点の応募がありました。
- この中から、１次選考で120点に絞られ、最終選考を通過した40点が、入賞しました。特に優秀な作品を描いた１２名の入賞者に対し表彰式を行うとともに、沿川市町において、１２月上旬から入選作品の巡回展示を行います。

※水質汚濁対策連絡協議会（*1、*2）は、阿武隈川水系（宮城県内）・名取川水系の河川、湖沼及び水路について、河川水質汚濁対策及び河川環境の保全に関する関係機関相互の連絡調整をはかることを目的として、下記機関で構成。
構成機関　*1：東北地方整備局、東北経済産業局、宮城県、阿武隈川沿川（宮城県内）市町及び消防本部
*2：東北地方整備局、東北経済産業局、宮城県、名取川沿川市町及び消防本部

○入賞者の表彰式
- 日　時：令和５年１２月４日（月）１４時００分～１５時００分
- 場　所：仙台河川国道事務所 ２階 大会議室
- 次第及び入賞者：別紙①のとおり

○巡回展示
- 期間及び場所：別紙②のとおり

《発表記者会：宮城県政記者会、東北電力記者会、東北建設専門紙記者会》

～問合せ先～
阿武隈川水系（下流）・名取川水系水質汚濁対策連絡協議会事務局
国土交通省東北地方整備局仙台河川国道事務所
住所：仙台市太白区あすと長町四丁目１－６０
電話：０２２－２４８－４１３１（代表）
河川管理課長　平山（ひらやま）　清人（きよと）　（内３３１）
建設専門官　船田（ふなだ）　浩司（こうじ）　（内２９８）

別紙①

「川をきれいにする児童図画･ポスター」表彰式

次　　第

・日時：令和５年１２月４日（月）14 時 00 分～15 時 00 分

・会場：仙台河川国道事務所 大会議室 ２階

１．開　　式

２．挨　　拶　　仙台河川国道事務所長

３．募集概要　　河川管理課

４．表　　彰　　仙台河川国道事務所長
七ヶ宿ダム管理所長
釜房ダム管理所長

- 【特　　選】４名
- 【仙台河川国道事務所長賞】４名
- 【七ヶ宿ダム管理所長賞】２名
- 【釜房ダム管理所長賞】２名

５．講　　評　　審査委員長（亘理町立亘理小学校　校長）

６．閉　　式

＊表彰式終了後、記念撮影を行います。

別紙①

入賞者（阿武隈川：図画）

	区分	学校名	学年	氏名
1	特選	岩沼市立岩沼小学校	3	林　千晴
2	仙台河川国道事務所長賞	亘理町立高屋小学校	2	鈴木　雄然
3	七ヶ宿ダム管理所長賞	丸森町立丸森小学校	1	目黒　穂佳
4	金賞	白石市立白石第二小学校	6	原田　光颯
5	銀賞	蔵王町立宮小学校	4	佐藤　結
6	銅賞	大河原町立大河原小学校	4	小林　紗綾
7	佳作	柴田町立船岡小学校	1	目崎　心
8	佳作	亘理町立逢隈小学校	5	渥美　佑芽
9	佳作	角田市立金津小学校	6	今野　愛
10	佳作	岩沼市立岩沼小学校	6	小原　穂花

入賞者（名取川：図画）

	区分	学校名	学年	氏名
1	特選	名取市立館腰小学校	4	畠山　証
2	仙台河川国道事務所長賞	名取市立増田西小学校	1	菊地　涼々人
3	釜房ダム管理所長賞	仙台市立片平丁小学校	4	登米　淳志
4	金賞	名取市立館腰小学校	2	小野寺　莉里
5	銀賞	名取市立増田西小学校	6	奥山　最桃
6	銅賞	名取市立ゆりが丘小学校	2	丹野　優花
7	佳作	名取市立相互台小学校	1	北舘　蘭
8	佳作	名取市立不二が丘小学校	4	早坂　麻白
9	佳作	仙台市立西中田小学校	6	角田　絢音
10	佳作	名取市立増田西小学校	3	成田　結

入賞者（阿武隈川：ポスター）

	備　考	学校名	学年	氏名
1	特選	白石市立白川小学校	6	平間　琴葉
2	仙台河川国道事務所長賞	岩沼市立岩沼小学校	4	佐藤　優仁
3	七ヶ宿ダム管理所長賞	岩沼市立岩沼西小学校	2	阿閉　真花
4	金賞	岩沼市立岩沼西小学校	6	武田　あかり
5	銀賞	岩沼市立岩沼西小学校	5	竹田　千雪
6	銅賞	角田市立金津小学校	5	菊地　優来
7	佳作	角田市立角田小学校	2	坂田　芳治
8	佳作	角田市立桜小学校	4	齋藤　瑛介
9	佳作	角田市立金津小学校	4	林　優芽
10	佳作	岩沼市立岩沼小学校	6	加藤　舞友叶

入賞者（名取川：ポスター）

	備　考	学校名	学年	氏名
1	特選	名取市立増田小学校	6	瀬底　美穂
2	仙台河川国道事務所長賞	名取市立館腰小学校	3	佐藤　心春
3	釜房ダム管理所長賞	名取市立下増田小学校	6	丹野　幸
4	金賞	仙台市立西中田小学校	2	渡邉　遥圭
5	銀賞	名取市立増田西小学校	5	菱沼　優芽
6	銅賞	仙台市立東四郎丸小学校	4	江畑　明華
7	佳作	名取市立相互台小学校	4	加藤　葵
8	佳作	名取市立那智が丘小学校	5	田中　愛恵
9	佳作	名取市立ゆりが丘小学校	5	仲山　優羽
10	佳作	川崎町立川崎第二小学校	4	川部　空駕

別紙①

名取川水系　図画部門

特選			仙台河川国道事務所長賞			釜房ダム管理所長賞		
名取市立館腰小学校	4年	畠山　証	名取市立増田西小学校	1年	菊地　涼々人	仙台市立片平丁小学校	4年	登米　淳志







名取川水系　ポスター部門

特選			仙台河川国道事務所長賞			釜房ダム管理所長賞		
名取市立増田小学校	6年	瀬底　美穂	名取市立館腰小学校	3年	佐藤　心春	名取市立下増田小学校	6年	丹野　幸







阿武隈川水系　図画部門

特選			仙台河川国道事務所長賞			七ヶ宿ダム管理所長賞		
岩沼市立岩沼小学校	3年	林　千晴	亘理町立高屋小学校	2年	鈴木　雄然	丸森町立丸森小学校	1年	目黒　穂佳
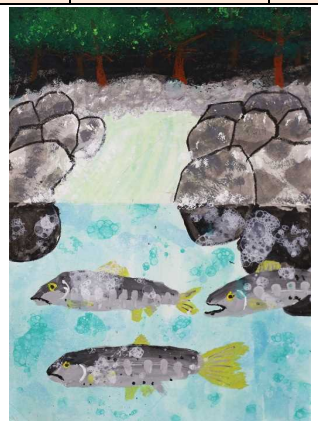								

阿武隈川水系　ポスター部門

特選			仙台河川国道事務所長賞			七ヶ宿ダム管理所長賞		
白石市立白川小学校	6年	平間　琴葉	岩沼市立岩沼小学校	4年	佐藤　優仁	岩沼市立岩沼西小学校	2年	阿閉　真花
								

別紙②

「川をきれいにする児童図画・ポスター」入選作品展示会

●阿武隈川水系の図画・ポスター展示

市町名	場所	展示期間（予定）
七ヶ宿町	七ヶ宿町役場　庁舎	R5.12.5 ～ R5.12.7
村田町	村田町公民館	R5.12.11 ～ R5.12.15
白石市	中央公民館	R5.12.18 ～ R5.12.22
亘理町	亘理町役場　庁舎	R6.1.4 ～ R6.1.11
蔵王町	ございんホール	R6.1.12 ～ R6.1.19
丸森町	丸森町役場　庁舎	R6.1.22 ～ R6.1.26
柴田町	JR船岡駅内展示会場	R6.1.29 ～ R6.2.4
岩沼市	市民図書館	R6.2.8 ～ R6.2.15
大河原町	大河原町役場　庁舎	R6.2.16 ～ R6.2.22
角田市	角田市役所　庁舎	R6.2.26 ～ R6.3.1

●名取川水系の図画・ポスター展示

市町名	場所	展示期間（予定）
仙台市	若林区文化センター1階	R6.1.9 ～ R6.1.16
名取市	名取駅東西自由通路	R6.1.17 ～ R6.1.31
川崎町	健康福祉センター	R6.2.1 ～ R6.2.7

※変更があった場合は、仙台河川国道事務所ホームページにてお知らせいたします。