記者発表資料

令 和 ５ 年 １ ０ 月 ２ ４ 日
北上川水系水質汚濁対策連絡協議会
（上流支局 事務局）
国土交通省　岩手河川国道事務所

油流出事故を想定した対策訓練を実施します

～　灯油の取り扱いが増える冬季前に　～

北上川水系水質汚濁対策連絡協議会上流支局（上流支局長：岩手河川国道事務所長）では、毎年、国・県・流域市町及び消防本部等の関係機関の参加により、油流出等の水質事故における拡大防止対策として、オイルフェンスの設置や油回収の方法等に関する「水質事故対策訓練」を実施しています。
今年度は、一関市内で実施しますのでお知らせします。

岩手県内の北上川流域では、毎年５０～８０件程度の油漏れなどの通報があります。令和５年は９月末現在で、２６件の通報がありました。

河川の水は､飲料水・工業用水・かんがい用水など多目的に利用されており、事故により油などが流出すると取水停止、生態系への影響など重大な被害が予想されます。また、その処理には多大な労力と費用を要します。
これから冬季を迎え、暖房などによる灯油等の取り扱いや、降雪・凍結による交通事故での油流出事故の発生増加が懸念されることから、国、県、市町及び消防等の関係機関で連携し、水質事故対策訓練を実施します。

【実施概要】

実施日時：　令和５年１０月３１日（火）１３時３０分～
実施場所：　一関市狐禅寺字石ノ瀬155-81
　　北上川学習交流館「あいぽーと」周辺（別図参照）
参加機関：　国土交通省、岩手県、北上川流域岩手県内市町、消防機関及び水道事業者
実施内容：　①オイルフェンス設置訓練等
　　②異常水質時の対応

注）本訓練は、水質事故発生時又は出水時の場合は中止とし、小雨程度は決行致します。

＊発表記者会：岩手県政記者クラブ、東北建設専門紙記者会
　一関市政記者クラブ

＜問い合わせ先＞
国土交通省　東北地方整備局岩手河川国道事務所
盛岡市上田四丁目２－２　℡　019-624-3281(直通)
かきざき のりかつ
河川管理課長　　柿崎　憲勝

別　図

【水質事故対策訓練会場　位置図】

集合場所



拡大図

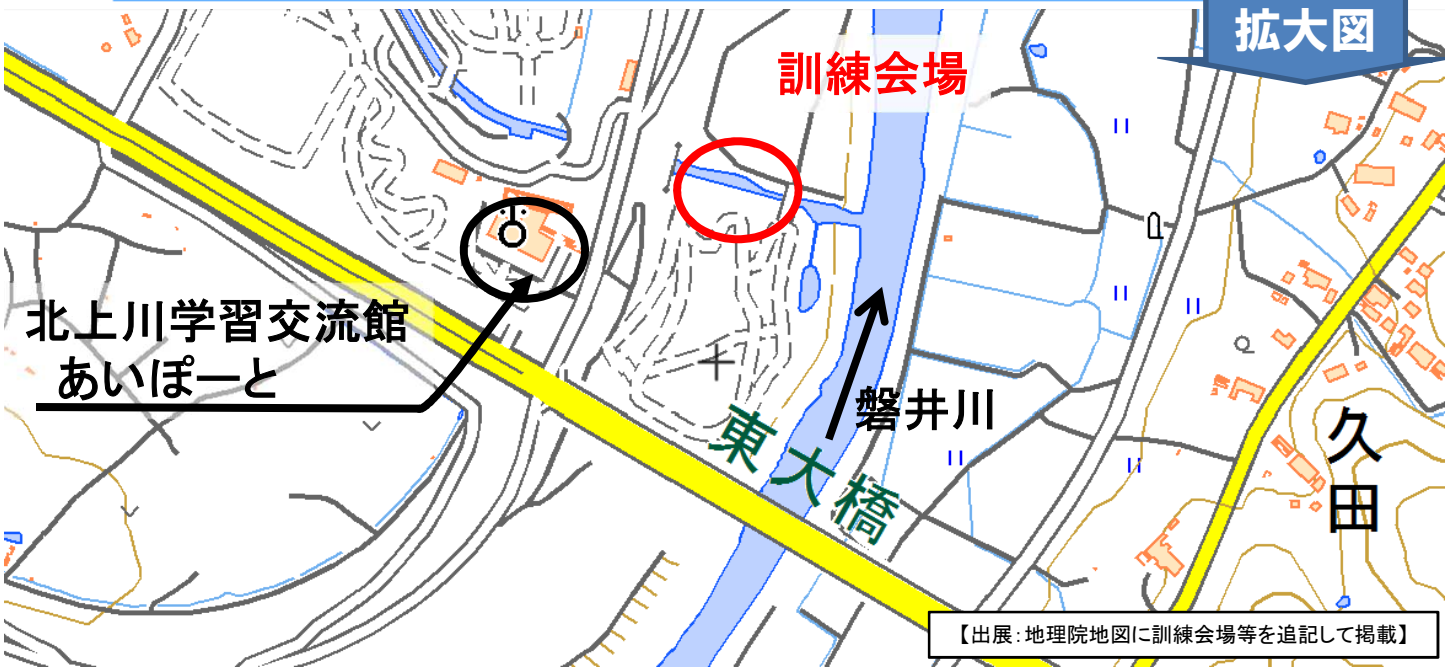

令和5年度 水質事故対策訓練　実施箇所　10月31日（火）13：30～

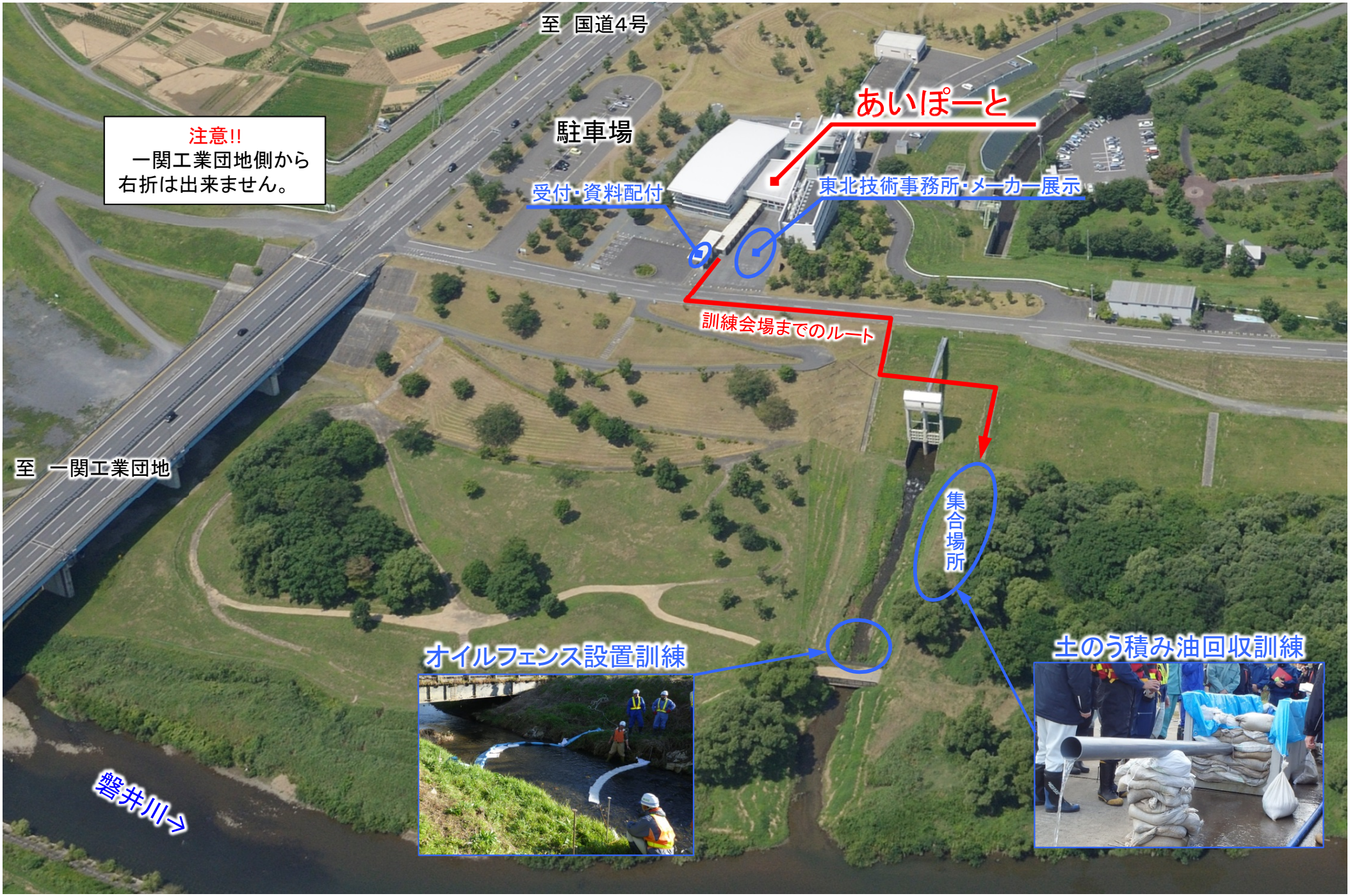

《参考》

【令和４年度　訓練実施状況】

昨年度は、奥州市水沢の北上川藤橋右岸付近で実施しました。
国土交通省、岩手県、北上川流域岩手県内市町、消防本部（組合）及び水道事業者等の関係機関から82名が参加しました。

■訓練内容
①水質事故時の注意事項等（拡散防止・事故事例等）
②オイルフェンス設置説明と関係機関参加訓練
③土のうによる下流拡散防止工の説明
④水質事故対応資材の実演

①水質事故時の注意事項等（拡散防止･事故事例等）



②オイルフェンス設置説明と関係機関参加訓練



③土のうによる下流拡散防止工の説明



④水質事故対応資材の実演

