記者発表資料

令 和 5 年　7 月 11 日
岩 手 河 川 国 道 事 務 所
北上川ダム統合管理事務所

夏休み前に水辺施設の点検を実施しました

～ 点検結果を公表します ～

岩手河川国道事務所ならびに北上川ダム統合管理事務所では、夏休みに一般利用者の増加が見込まれる河川、砂防、ダム施設、55 箇所の点検を関係機関と合同で実施しました。

その結果、11箇所で施設の損傷等が確認されましたが、7月6日までに補修・応急措置等の対応を実施いたしました。

水辺等での野外活動が活発になる時期ですが、安全には十分留意された上、利用下さるようお願いいたします。

■ **点検実施日**

６月２７日（火）～７月４日（火）

■ **点検者**

自治体、地元団体、河川管理者等

■ **点検結果**

詳細については、別紙をご参照下さい。

	点検箇所総数	直ちに処置した箇所数	一部立ち入り禁止等応急的措置をした箇所数	利用不可能な箇所数	利用者の自己責任において通常の利用が可能な箇所数
河 川	２２	6	0	0	２２
砂 防	3	1	1	0	3
ダ ム	３０	3	0	0	３０
合 計	５５	１０	1	0	５５

〈発表記者会〉岩手県政記者クラブ、奥州市政クラブ、一関市政記者クラブ

問　　合　　せ　　先

【河川・砂防】国土交通省　岩手河川国道事務所

【河川】 河川管理課長　　柿崎（カキザキ） 憲勝（ノリカツ）　（直通:019-624-3281）

【砂防】 専門調査官　　髙橋（タカハシ） 誠（マコト）　（直通:019-624-3166）

【ダム】国土交通省　北上川ダム統合管理事務所

【ダム】 管理第一課長　　釜台（カマダイ） 健（タケシ）　（直通：019-643-7971）

安全利用点検結果一覧表（夏休み前）

【岩手河川国道事務所（河川・砂防）】

No.	出張所名等	河川名	点検箇所	点検結果	点検日
1	盛岡出張所	中津川	【河川公園】(中の橋右岸下流) 盛岡市内丸地先	異常なし	7月4日
2		北上川	【盛岡地区水辺プラザ(三川合流地点）及び木伏緑地】 盛岡市大沢川原地先	不法投棄禁止看板の劣化(再設置を実施)	
3		北上川	【盛岡地区水辺プラザ】(津志田地区・都南大橋付近) 盛岡市向中野地先	車両進入禁止看板の劣化(再設置を実施)	
4		北上川	【石鳥谷水辺プラザ】(大正橋付近) 石鳥谷町好地地先	異常なし	
5		北上川	【紫波地区水辺プラザ】(紫波橋付近) 紫波町桜町下川原地先	看板の倒れ、トラロープ一部切断(再設置を実施)	
6	水沢出張所	北上川	【船着場】(花巻南大橋下流右岸) 花巻市東十二丁目地先	異常なし	6月30日
7		北上川	【河川公園】(朝日橋付近右岸) 花巻市里川口地先	異常なし	
8		北上川	【花巻水辺プラザ】(イギリス海岸右岸) 花巻市下小舟渡地先	異常なし	
9		猿ヶ石川	【町井水辺プラザ】(東和大橋左岸) 花巻市東和町町井地先	異常なし	
10		猿ヶ石川	【南成島水辺プラザ 】(毘沙門橋左岸) 花巻市東和町南成島地先	異常なし	
11		北上川	【河川公園 】(大曲橋上流右岸) 奥州市前沢白山地先	階段護岸部の雑草繁茂（除草を実施）	7月4日
12		北上川	【水沢水辺プラザ】(藤橋付近右岸) 奥州市水沢姉体地先	階段の鉄平石の破損（モルタル補修を実施） 船着場の土砂堆積（土砂撤去を実施）	
13		北上川	【河川公園】(藤橋下流左岸) 奥州市水沢鶴城地先	異常なし	
14		広瀬川	【江刺北上川水辺の楽校】(桜木橋上流左岸) 奥州市江刺下河原地先	飛び石への流木等漂着（漂着物撤去を実施）	
15		北上川	【北上水辺プラザ】(展勝地付近左岸) 北上市立花地先	異常なし	
16		北上川	【低水護岸】(珊瑚橋下流右岸) 北上市川岸地先	異常なし	
17	一関出張所	北上川	【平泉地区水辺プラザ】 西磐井郡平泉町平泉地先	異常なし	6月29日
18		磐井川	【一関地区水辺プラザ】 一関市狐禅寺地先	異常なし	6月30日
19		磐井川	【磐井川緑地河川公園】 一関市青葉一丁目地先	異常なし	
20		北上川	【川崎防災ステーション船着場】 一関市川崎町薄衣地先	異常なし	
21			【川崎地区水辺プラザ】 一関市川崎町薄衣地先	異常なし	
22		北上川	【一関遊水地展望台】 一関市舞川地内	異常なし	
23	砂防	葛根田川	【葛根田川第１砂防堰堤】(玄武風柳亭付近) 雫石町長山地内	異常なし	7月4日
24		松川	【西根床固工群】(岩手山焼走り国際交流村付近) 八幡平市平笠地内	立入禁止チェーンの損傷(再設置を実施)	
25		松川	【松川第１砂防堰堤】 八幡平市松尾寄木地内	立入禁止木柵の腐食(応急措置としてトラロープ設置、7月14日までに立入禁止柵の再設置予定)	

点検及び対応状況写真

岩手河川国道事務所 **(盛岡出張所)**

■三川合流点（御厩橋下）
　不法投棄禁止看板の劣化→　再設置　【7/5実施】





■津志田地区水辺プラザ（都南大橋下）
　車両進入禁止看板の劣化→　再設置　【7/6実施】





■紫波地区水辺プラザ（紫波橋右岸下流）
　看板の倒れ　→　再設置　【7/6実施】





■紫波地区水辺プラザ（紫波橋右岸下流）
　　トラロープ一部破断　→　再設置　【7/6実施】





点検及び対応状況写真

岩手河川国道事務所 **(水沢出張所)**

■【河川公園 】（大曲橋上流右岸）
　階段護岸部の雑草繁茂　→　除草【7/4実施】





■【水沢水辺プラザ】（藤橋付近右岸）
　階段の鉄平石の破損　→　モルタルにて補修　【7/5実施】





■【水沢水辺プラザ】（藤橋付近右岸）
　船着場の土砂堆積　→　土砂撤去　【7/4実施】





■【江刺北上川水辺の楽校】（桜木橋上流左岸）
　飛び石への流木等漂着　→　漂着物撤去【7/4実施】





点検及び対応状況写真

岩手河川国道事務所 **（一関出張所）**

■【平泉地区水辺プラザ】（北上川右岸高水敷・水辺プラザ内船着き場）
　異常なし



■【一関地区水辺プラザ】（磐井川左岸高水敷・水辺プラザ内遊歩道）
　異常なし　（前回異常箇所とした木材のぐらつきの解消を確認）



■【磐井川緑地河川公園】　磐井川左岸堤防・公園内階段
　異常なし



■【川崎防災ステーション船着き場】（北上川左岸防災ステーション内看板・船着き場）
　異常なし



■【川崎地区水辺プラザ】（北上川左岸高水敷・水辺プラザ内階段）
　異常なし



■【一関遊水地展望台】（展望台内東屋・看板）
　異常なし



点検及び対応状況写真

岩手河川国道事務所(**砂防**)

■【西根床固工群 】（遊歩道）
　立入禁止チェーンの損傷　→　　立入禁止チェーンの再設置【7/5実施】





■【松川第１砂防堰堤 】（堰堤左岸下流）
　立入禁止柵の腐食　→　　応急措置としてトラロープ設置
　　立入禁止柵の再設置【7/14までに実施予定】





点検結果一覧表

【北上川ダム統合管理事務所(ダム)】

No.	ダム名	点検箇所	点検結果	点検実施日
1	四十四田ダム	ダムサイト地区	・異常なし	6月29日
2		柳平水辺公園地区	・異常なし	
3		松園水辺公園地区	・親水護岸の擬木柵のボルトの緩み （ボルト増し締めによる対応済）	
4	御所ダム	御所ダム管理所構内	異常無し	7月3日
5		塩ヶ森水辺園地	異常無し	
6		ファミリーランド	東屋に蜂の巣 （駆除による対応済）	
7		矢櫃地区水辺園地	異常無し	
8		つなぎ多目的運動場(除園地)	異常無し	
9		県営漕艇場	異常無し	
10		繋大橋南園地	異常無し	
11	田瀬ダム	柏木平地区【河川公園】	異常なし	6月30日
12		向田瀬地区【ヨットハーバー】	異常なし	
13		白土地区【旧あやめ園】	異常なし	
14		白土地区【親水公園】	異常なし	
15		横峰地区【釣り公園】	異常なし	
16		横峰地区【オートキャンプ場】	異常なし	
17		ダムサイト地区【展望広場】	転落防止柵の腐食 （補修による対応済）	
18	湯田ダム	耳取公園	・異常なし	6月27日
19		廻戸つり公園	・異常なし	
20		錦秋湖川尻総合公園	・異常なし	
21		錦秋湖湖畔ステージ	・異常なし	
22		川尻公園(川尻小公園)	・異常なし	
23		焼地台公園	・異常なし	
24		湯本湖岸公園	・異常なし	
25	胆沢ダム	胆沢ダム堤体天端	・異常なし	7月4日
26		奥州湖眺望台	・異常なし	
27		馬留広場	・異常なし	
28		奥州いさわカヌー競技場	・異常なし	
29		石渕広場	・異常なし	
30		おろせ広場	・異常なし	

点検及び対応状況写真

【北上川ダム統合管理事務所（四十四田ダム）】

管理第二課及び関係自治体で点検を実施。
柳平水辺公園では、親水護岸の擬木柵ボルトが緩んでいたため締め直した。



ダムサイト地区（四十四田公園）



松園水辺公園



柳平水辺公園

【柳平水辺公園】 擬木柵護岸のボルトの緩みを締め直し。（７月５日に対策済み）



補修前



補修後

点検及び対応状況写真

【北上川ダム統合管理事務所(御所ダム)】

管理第三課及び関係自治体で点検を実施。公園内東屋に蜂の巣を確認し、当日駆除を実施した。
その他６地区については、改善を要する危険個所は発見されなかった。

【ファミリーランド】



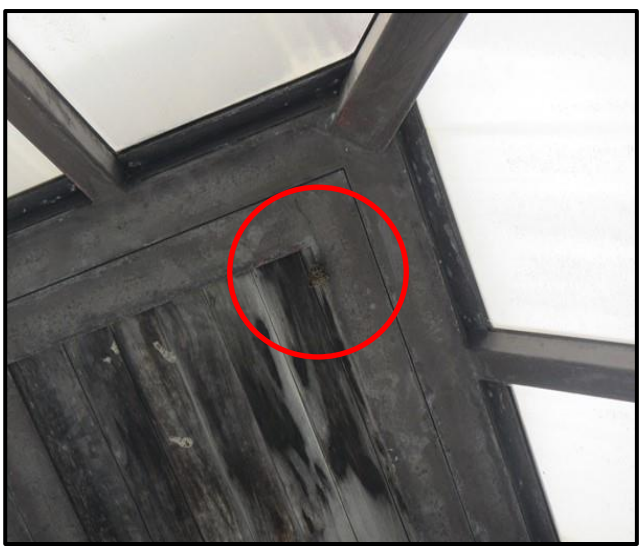

対応前



対応後

【御所ダム構内】



【塩ヶ森水辺園地】



【矢櫃地区水辺園地】



【つなぎ多目的運動場（除園地）、県営漕艇



【繋大橋南園地】



点検状況写真

【北上川ダム統合管理事務所（田瀬ダム）】

田瀬ダム管理支所、関係自治体及び関係団体と7地区の点検を実施。
ダムサイト地区で転落防止柵の腐食を発見し、補修を実施した。（その他の地区は異常なし。）

柏木平地区
【河川公園】

・異常なし



向田瀬地区

・異常なし



白土地区
【旧あやめ園・親水公園】

・異常なし



横峰地区
【オートキャンプ場・釣り公園】

・異常なし



ダムサイト地区
【展望広場】

・転落防止柵の腐

・7月4日補修完了





点検状況写真

【北上川ダム統合管理事務所（湯田ダム）】

湯田ダム管理支所及び関係自治体と点検を実施。
7地区の点検を実施したが、改善を要する危険個所は発見されなかった。

【耳取公園】



【廻戸つり公園】



【錦秋湖川尻総合公園】



【錦秋湖湖畔ステージ】



【焼地台公園】



【湯本湖岸公園】



点検及び対応状況写真

【北上川ダム統合管理事務所（胆沢ダム）】

胆沢ダム管理支所及び関係自治体と点検を実施。
6地区の点検を実施したが、改善を要する危険個所は発見されなかった。

【胆沢ダム堤体天端】 異常なし



【奥州湖眺望台】 異常なし



【馬留広場】 異常なし



【奥州いさわカヌー競技場】 異常なし



【石渕広場】 異常なし



【おろせ広場】 異常なし

