記者発表資料

令和４年１２月２１日
北上川水系水質汚濁対策連絡協議会
上流支局　事務局
国土交通省　岩手河川国道事務所

「川をきれいにする」児童図画コンクール 入賞作品決定

「川をきれいにする」児童図画コンクールで図画部門において３４作品、ポスター部門において３６作品の入賞が決定いたしました。
入賞作品については、令和５年１月５日からイオンモール盛岡南を皮切りに、県内３会場で展示をいたします。

北上川水系水質汚濁対策連絡協議会上流支局（上流支局長：岩手河川国道事務所長）では、次世代を担う北上川流域市町の小学生に「川をきれいにする」をテーマに「川との関わり」「川に対する考え」等を表現した図画、ポスターを募集しておりました。

本年度は、応募小学校１４校、応募総数２４０点の応募をいただき、審査の結果入賞作品として図画部門で３４点（特選１、金賞３、銀賞５、銅賞７、努力賞１８）、ポスター部門で３６点（特選１、金賞３、銀賞５、銅賞９、努力賞１８）を選考いたしました。（各入賞者及び作品は別紙のとおり）

例年は表彰式を開催しておりましたが、新型コロナウイルス感染拡大防止のため、昨年度に引き続き今年度も実施いたしません。

【入賞作品展示】

（盛岡会場）
■イオンモール盛岡南　２階
（岩手県盛岡市本宮７－１－１）
期間：令和５年１月５日～令和５年１月１３日　10:00～21:00
（初日の展示開始時間は 10:00 頃、最終日の展示時間は 13:00 までを予定しております。）

（北上会場）
■北上市生涯学習センター　３階ミニギャラリー
（岩手県北上市大通り一丁目３番１号　おでんせプラザぐろーぶ）
期間：令和５年１月２３日～令和５年１月３０日　10:00～21:00
（初日の展示開始時間は 12:00 頃、最終日の展示時間は 13:00 頃までを予定しております。）

（一関会場）
■北上川学習交流館あいぽーと　１階エントランス
（岩手県一関市狐禅寺字石ノ瀬１５５－８１）
期間：令和５年２月２２日～令和５年３月３１日　9:00～17:00

※　新型コロナウイルス感染拡大防止のため、予定通りの展示ができなくなる可能性もございますので、ご了承ください。変更があった場合には岩手河川国道事務所ホームページにてお知らせいたします。
展示会場へのお問い合わせはご遠慮ください。

【北上川水系水質汚濁対策連絡協議会】
　北上川水系の河川・湖沼及び水路について、河川水質汚濁対策及び河川環境の保全に関する各関係機関相互の連絡調整を図ることを目的とした協議会で、川の環境を守る活動をしています。同協議会上流支局は、国土交通省、岩手県、流域１５市町、消防等で構成されています。

発表記者会：岩手県政記者クラブ

問い合わせ先
国土交通省　東北地方整備局　岩手河川国道事務所
盛岡市上田四丁目２－２　TEL019-624-3281（河川管理課直通）
河川管理課長　　加藤（かとう）　一典（かずのり）（内線３３１）

令和4年度 「川をきれいにする」児童図画コンクール
図画部門入選作品

選考	市町村	学校名	学年	氏名
特選（1作品）	北上市	江釣子小学校	4	髙橋　悠斗（たかはし　ゆうと）
金賞（3作品）	花巻市	新堀小学校	6	平井　冬暉（ひらい　ふゆき）
	北上市	江釣子小学校	3	後藤　明日香（ごとう　あすか）
	北上市	江釣子小学校	5	吉川　悠斗（よしかわ　ゆうと）
銀賞（5作品）	北上市	江釣子小学校	4	髙橋　琉（たかはし　りゅう）
	北上市	和賀西小学校	4	伊藤　裕祐（いとう　ゆうすけ）
	北上市	笠松小学校	4	髙橋　直人（たかはし　なおと）
	北上市	飯豊小学校	5	向谷地　なな（むかいやち）
	一関	興田小学校	3	伊東　心美（いとう　ここみ）
銅賞（7作品）	八幡平市	寄木小学校	5	田村　夢月（たむら　るな）
	滝沢市	滝沢第二小学校	6	坂本　夏生（さかもと　なつき）
	北上市	江釣子小学校	4	佐々木　葵彩（ささき　あおい）
	北上市	江釣子小学校	4	髙橋　晴一（たかはし　はるいち）
	北上市	江釣子小学校	6	伊藤　勝輝（いとう　かつき）
	北上市	笠松小学校	4	板橋　結愛（いたばし　ゆな）
	一関	興田小学校	3	鈴木　秋音（すずき　しおん）
努力賞（18作品）	八幡平市	寄木小学校	5	髙橋　慶悟（たかはし　けいご）
	八幡平市	寄木小学校	5	照井　大葵（てるい　だいき）
	八幡平市	寄木小学校	5	髙橋　ののか（たかはし）
	北上市	江釣子小学校	6	菊池　永唯（きくち　とい）
	北上市	和賀西小学校	4	伊藤　泰智（いとう　たいち）
	北上市	和賀西小学校	4	内澤　羽沙（うちさわ　つばさ）
	北上市	和賀西小学校	4	小原　柚紀（おばら　ゆき）
	北上市	和賀西小学校	4	菊池　琉娃（きくち　るあ）
	北上市	和賀西小学校	4	髙橋　霧叶（たかはし　きりと）
	北上市	和賀西小学校	4	髙橋　煌采（たかはし　こうと）
	北上市	笠松小学校	4	長﨑　悠真（ながさき　はるま）
	北上市	飯豊小学校	5	金田　空（かねだ　すかい）
	北上市	飯豊小学校	5	荻　光絆（おぎ　こうき）
	北上市	飯豊小学校	5	高橋　優芽（たかはし　ゆめ）
	奥州市	水沢南小学校	6	工藤　春暖（くどう　かの）
	一関	大原小学校	4	伊東　瑚々菜（いとう　ここな）
	一関	大原小学校	4	菅原　玲菜（すがわら　れな）
	一関	興田小学校	3	稲辺　憐翔（いなべ　れんと）

令和4年度 「川をきれいにする」児童図画コンクール
ポスター部門入選作品

選考	市町村	学校名	学年	氏名
特選（1作品）	北上市	笠松小学校	4	髙橋（たかはし） 杏梨（あんり）
金賞（3作品）	北上市	江釣子小学校	4	冨澤（とみさわ） 心結（みゆ）
	北上市	江釣子小学校	4	笹井（ささい） 美桜里（みおり）
	一関市	金沢小学校	6	山本（やまもと） 慶子（けいこ）
銀賞（5作品）	北上市	江釣子小学校	4	伊藤（いとう） 優良（ゆら）
	北上市	江釣子小学校	6	大御堂（おおみどう） 尊（たける）
	北上市	江釣子小学校	6	田口（たぐち） 悠斗（しゅうと）
	奥州市	水沢南小学校	6	山ノ内（やまうち） 愛珠（あみ）
	一関市	室根小学校	5	小野寺（おのでら） 虎太郎（こたろう）
銅賞（9作品）	北上市	江釣子小学校	4	近藤（こんどう） 絢基（あやと）
	北上市	江釣子小学校	6	髙橋（たかはし） 柚樹（ゆずき）
	北上市	江釣子小学校	6	髙橋（たかはし） 春希（はるき）
	北上市	江釣子小学校	6	片方（かたがた） 瑛士（えいと）
	北上市	黒沢尻北小学校	4	坂内（ばんない） 優愛（ゆあ）
	北上市	黒沢尻北小学校	4	有賀（ありが） はな
	北上市	笠松小学校	4	伊藤（いとう） 麻陽（まひる）
	北上市	笠松小学校	4	沢津橋（さわつばし） 聖那（せな）
	奥州市	水沢南小学校	6	小原（おばら） 楓花（ふうか）
努力賞（18作品）	盛岡市	緑が丘小学校	5	藤野（ふじの） 由椛（ゆうか）
	花巻市	新堀小学校	6	阿部（あべ） 瑛己（えいき）
	北上市	江釣子小学校	5	髙橋（たかはし） 凛（りん）
	北上市	黒沢尻北小学校	4	杉本（すぎもと） 楓（かえで）
	北上市	黒沢尻北小学校	4	フン ミン（ふん みん） ニャット（にゃっと）
	北上市	黒沢尻北小学校	4	村上（むらかみ） 恭弥（きょうや）
	北上市	黒沢尻北小学校	4	吉田（よしだ） 結花（ゆいか）
	北上市	黒沢尻北小学校	4	笠神（かさがみ） 太志（たいし）
	北上市	黒沢尻北小学校	4	竹本（たけもと） 彩華（あやか）
	北上市	黒沢尻北小学校	4	笠井（かさい） 茜（あかね）
	北上市	笠松小学校	4	佐藤（さとう） 由伍（ゆうご）
	北上市	飯豊小学校	5	唐沢（からさわ） 陽月（ひづき）
	北上市	飯豊小学校	5	佐藤（さとう） 咲来（さくら）
	北上市	飯豊小学校	5	本舘（もとだて） 奈南実（ななみ）
	奥州市	水沢南小学校	6	佐藤（さとう） 謙真（けんしん）
	奥州市	水沢南小学校	6	浦波（うらなみ） 諒丞（りょうすけ）
	奥州市	水沢南小学校	6	千葉（ちば） 晟弥（せいや）
	奥州市	水沢南小学校	6	新井田（にいだ） 芽依（めい）

令和４年度

「川をきれいにする」児童図画コンクール

入賞作品

【　図画部門　】

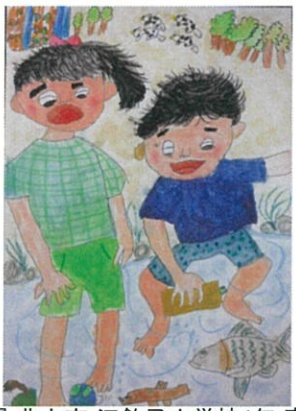

Z01_特選_北上市_江釣子小学校4年_髙橋悠斗



Z02_金賞_花巻市_新堀小学校6年_平井冬暉



Z03_金賞_北上市_江釣子小学校3年_後藤明日香



Z04_金賞_北上市_江釣子小学校5年_吉川悠斗



Z05_銀賞_北上市_江釣子小学校4年_髙橋琉



Z06_銀賞_北上市_和賀西小学校4年_伊藤裕祐



Z07_銀賞_北上市_笠松小学校4年_髙橋　直人



Z08_銀賞_北上市_飯豊小学校5年_向谷地なな



Z09_銀賞_一関市_興田小学校3年_伊東心美



Z10_銅賞_八幡平市_寄木小学校5年_田村夢月



Z11_銅賞_滝沢市_滝沢第二小学校6年_坂本夏生



Z12_銅賞_北上市_江釣子小学校4年_佐々木葵彩



Z13_銅賞_北上市_江釣子小学校4年_髙橋晴一



Z14_銅賞_北上市_江釣子小学校6年_伊藤勝輝



Z15_銅賞_北上市_笠松小学校4年_板橋結愛



Z16_銅賞_一関市_興田小学校3年_鈴木秋音



Z17_努力賞_八幡平市_寄木小学校5年_髙橋慶悟



Z18_努力賞_八幡平市_寄木小学校5年_照井大葵



Z19_努力賞_八幡平市_寄木小学校5年_髙橋ののか



Z20_努力賞_北上市_江釣子小学校6年_菊池永唯



Z21_努力賞_北上市_和賀西小学校4年_伊藤泰智



Z22_努力賞_北上市_和賀西小学校4年_内澤羽沙

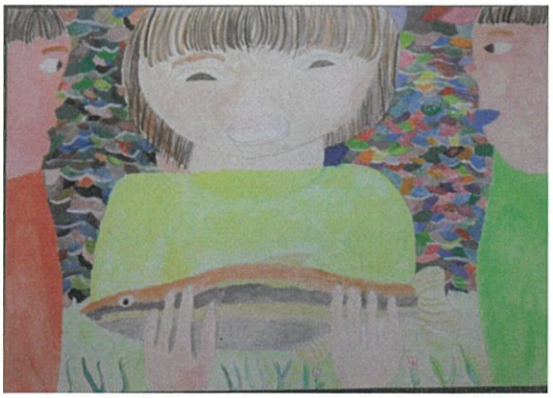

Z23_努力賞_北上市_和賀西小学校4年_小原柚紀



Z24_努力賞_北上市_和賀西小学校4年_菊池琉娃



Z25_努力賞_北上市_和賀西小学校4年_髙橋霧叶



Z26_努力賞_北上市_和賀西小学校4年_髙橋煌采



Z27_努力賞_北上市_笠松小学校4年_長﨑悠真



Z28_努力賞_北上市_飯豊小学校5年_金田空



Z29_努力賞_北上市_飯豊小学校5年_荻光絆

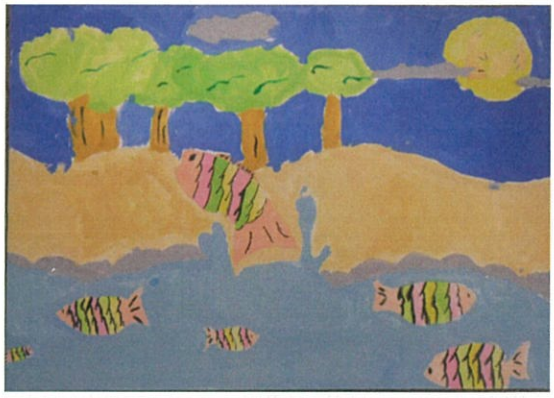

Z30_努力賞_北上市_飯豊小学校5年_高橋優芽



Z31_努力賞_奥州市_水沢南小学校6年_工藤春暖



Z32_努力賞_一関市_大原小学校4年_伊東瑚々菜



Z33_努力賞_一関市_大原小学校4年_菅原玲菜



Z34_努力賞_一関市_興田小学校3年_稲辺憐翔

令和４年度

「川をきれにする」児童図画コンクール

入賞作品

【　ポスター部門　】



P01_特選_北上市_笠松小学校4年_髙橋杏梨



P02_金賞_北上市_江釣子小学校4年_冨澤心結



P03_金賞_北上市_江釣子小学校4年_笹井美桜里



P04_金賞_一関市_金沢小学校6年_山本慶子



P05_銀賞_北上市_江釣子小学校4年_伊藤優良



P06_銀賞_北上市_江釣子小学校6年_大御堂尊



P07_銀賞_北上市_江釣子小学校6年_田口悠斗



P08_銀賞_奥州市_水沢南小学校6年_山ノ内愛珠



P09_銀賞_一関市_室根小学校5年_小野寺虎太郎



P10_銅賞_北上市_江釣子小学校4年_近藤絢基

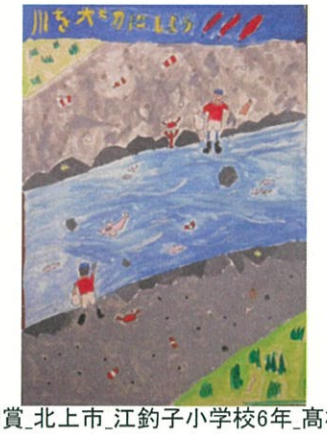

P11_銅賞_北上市_江釣子小学校6年_髙橋柚樹



P12_銅賞_北上市_江釣子小学校6年_髙橋春希



P13_銅賞_北上市_江釣子小学校6年_片方瑛士

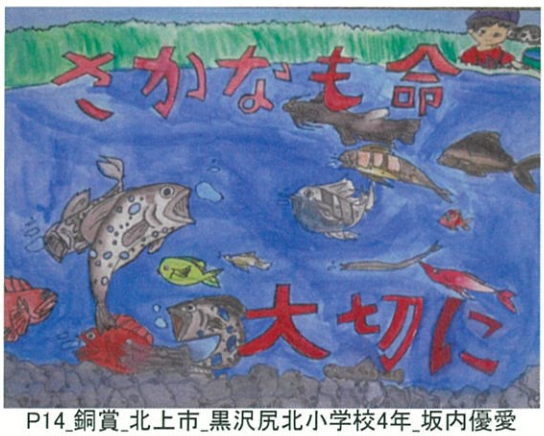

P14_銅賞_北上市_黒沢尻北小学校4年_坂内優愛



P15_銅賞_北上市_黒沢尻北小学校4年_有賀はな



P16_銅賞_北上市_笠松小学校4年_伊藤麻陽



P17_銅賞_北上市_笠松小学校4年_沢津橋聖那



P18_銅賞_奥州市_水沢南小学校6年_小原楓花



P19_努力賞_盛岡市_緑が丘小学校5年_藤野由椛



P20_努力賞_花巻市_新堀小学校6年_阿部瑛己



P21_努力賞_北上市_江釣子小学校5年_髙橋凜



P22_努力賞_北上市_黒沢尻北小学校4年_杉本楓_



P23_努力賞_北上市_黒沢尻北小学校4年_フン ミン ニャット



P24_努力賞_北上市_黒沢尻北小学校4年_村上恭弥



P25_努力賞_北上市_黒沢尻北小学校4年_吉田結花



P26_努力賞_北上市_黒沢尻北小学校4年_笠神太志



P27_努力賞_北上市_黒沢尻北小学校4年_竹本彩華



P28_努力賞_北上市_黒沢尻北小学校4年_笠井茜



P29_努力賞_北上市_笠松小学校4年_佐藤由伍



P30_努力賞_北上市_飯豊小学校5年_唐沢陽月



P31_努力賞_北上市_飯豊小学校5年_佐藤咲来



P32_努力賞_北上市_飯豊小学校5年_本舘奈南実



P33_努力賞_奥州市_水沢南小学校6年_佐藤謙真



P34_努力賞_奥州市_水沢南小学校6年_浦波諒丞



P35_努力賞_奥州市_水沢南小学校6年_千葉晟弥



P36_努力賞_奥州市_水沢南小学校6年_新井田芽依