国土交通省
Ministry of Land, Infrastructure, Transport and Tourism

Press Release

令和４年１１月１８日
東北地方整備局
高瀬川河川事務所

３年の工事期間を経てウェットランドが完成！
～ウェットランド完成説明会を実施します～

小川原湖水環境整備事業の一環として、令和２年度から砂土路川河口部で整備を進めていたウェットランド施設が、３年の工事期間を経て令和４年１１月完成に至りました。

これを受け、高瀬川河川事務所では、東北町長及び東北町議会に対して、ウェットランド完成説明会を実施します。

なお、本完成説明会は高瀬川直轄管理50周年記念の一環として実施するものです。

※ウェットランドは小川原湖に流入する砂土路川河口部に整備された施設であり、砂土路川に含まれる懸濁物質（水中に浮遊する粒子径2 mm以下の解けない物質の総称）を沈殿させることにより小川原湖へ掛かる負荷を低減させることを目的としています。

詳細は次のとおりです。

【日　時】令和４年１１月２８日（月）１０時３０分～

【場　所】高瀬川水系砂土路川河口部のウェットランド施設　前
（上北郡東北町大字大浦字助十郎崎　地内）（別紙１・２参照）

【内　容】事業目的、工事概要

【参加者】東北町長（調整中）、東北町議会議長（調整中）、
東北町議会小川原湖環境保全対策特別委員会

【その他】取材をご希望される報道機関の方は、別紙様式により事前登録をお願いします。

※１　気象等の影響により当日の説明会を中止する場合があります。
（中止判断については当日８時３０分～９時の間でＨＰへ掲載します。）
※２　新型コロナウィルス感染拡大防止の観点からマスクの着用をお願いします。

発表記者会：八戸市政記者クラブ、八戸市地方紙等資料提供社、三沢記者会

問い合わせ先

国土交通省　東北地方整備局　高瀬川河川事務所

住所　八戸市石堂３丁目７－１０
電話　０１７８－２８－７１３５（代表）

副所長（技術）　大平（おおだいら）　知秀（ともひで）（内線２０４）
調　査　課　長　田嶋（たしま）　仁（ひとし）（内線３５１）

国土交通省
Ministry of Land, Infrastructure, Transport and Tourism

Press Release

別紙様式

FAX番号：0178－20－4738　高瀬川河川事務所　調査課　行き

メールアドレス：thr-takasegawa01@mlit.go.jp

※送信票は不要です。

※送信後、お手数ですが、着信確認の連絡をお願いします。

連絡先：高瀬川河川事務所　調査課

TEL　：0178－28－8944

ウェットランド完成説明会
取材申込書

取材を希望される報道機関は、以下の項目に必要事項を記入のうえ、事前にFAX又はメールにて申し込み願います。

申込み締切は、**令和4年11月24日（木）（16時）**です。

取材者等

ふりがな	
氏名	
ご所属（会社名）	
ご連絡先（TEL）	
取材人数	
その他	

【新型コロナウィルス感染拡大防止に関する留意事項】

・咳などの風邪症状、発熱等、体調不良のある方は参加をご遠慮ください。

・取材の際はマスク着用など、取材される方ご自身で感染予防対策をお願いいたします。

別紙１

【説明会実施場所】

１１月２８日（月）１０時３０分～

高瀬川水系砂土路川河口部のウェットランド施設　前

（上北郡東北町大字大浦字助十郎崎　地内）

※駐車場所については別紙2を参照の上、現地係員の指示に従って駐車して下さい

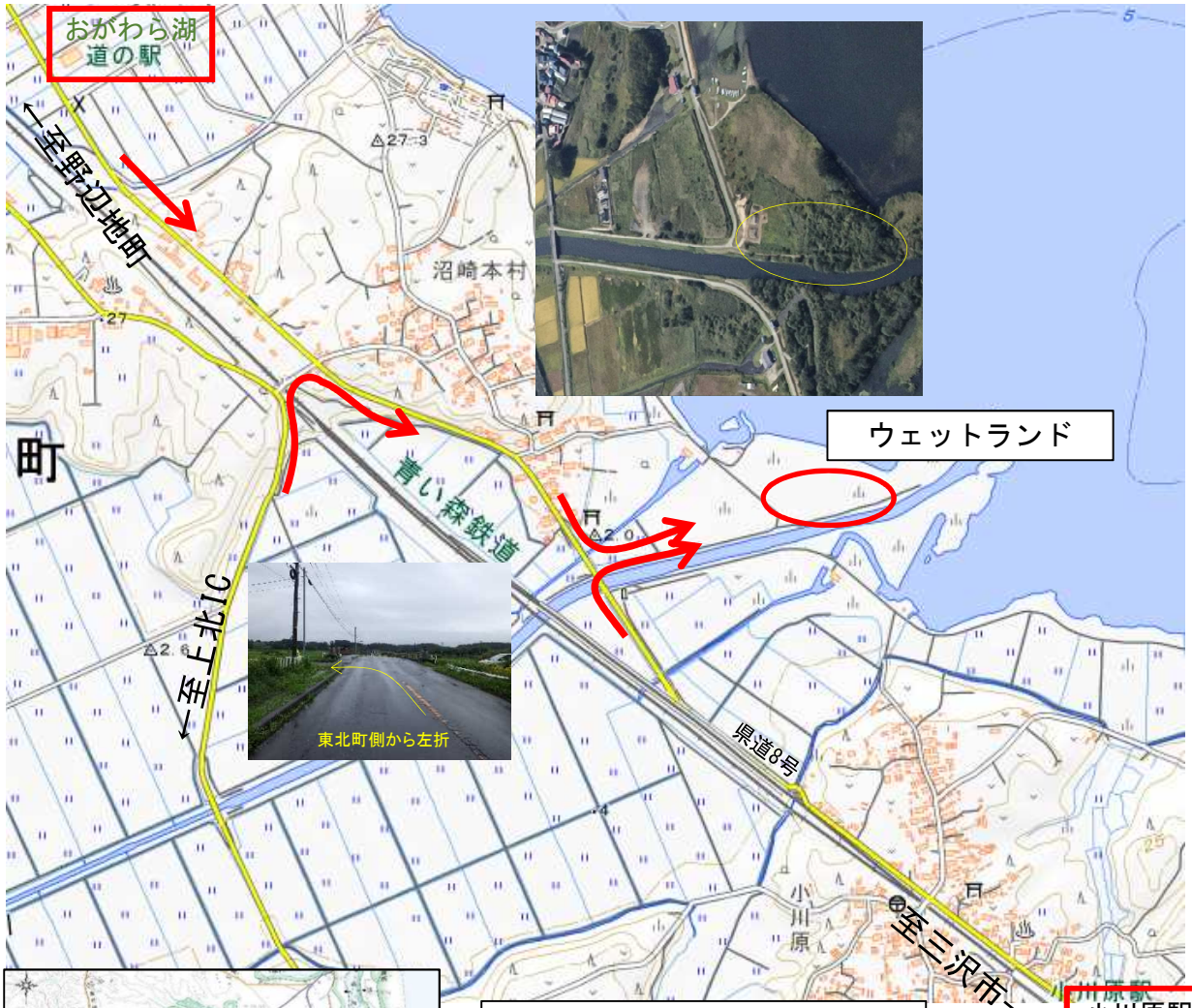

出典：地理院地図に集合場所等を追記して掲載



出典：地理院地図に集合場所等を追記して掲載



出典：地理院地図に集合場所等を追記して掲載

【説明会駐車場】

別紙２

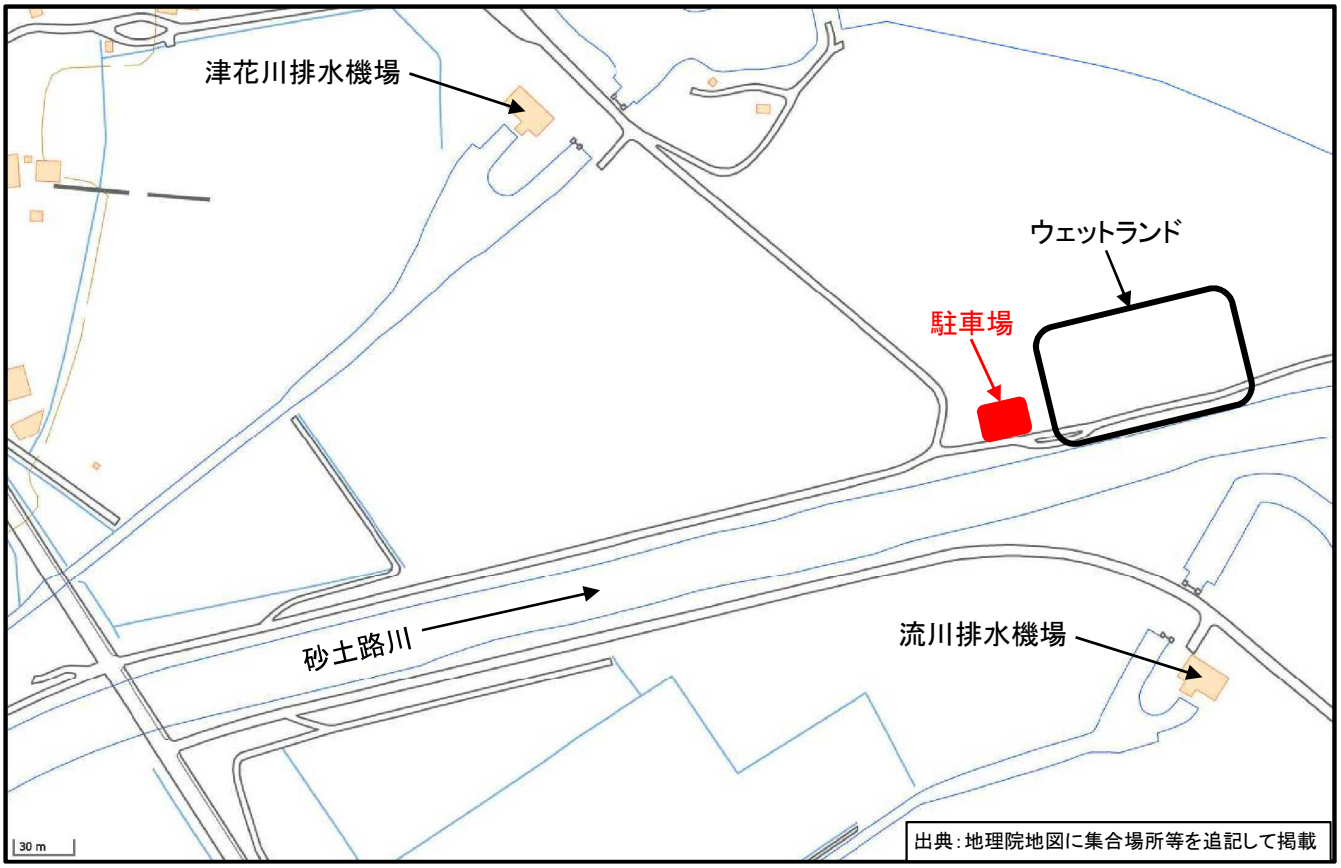
津花川排水機場
ウェットランド
駐車場
砂土路川
流川排水機場
30 m
出典：地理院地図に集合場所等を追記して掲載


津花川排水機場
小川原湖
駐車スペース
砂土路川