記者発表資料

令和　４年　７月　６日
国　土　交　通　省
新　庄　河　川　事　務　所

安全利用点検を実施しました

～夏休み前に２７施設の点検、６箇所を改善～

最上川流域を管理する新庄河川事務所では、河川の水辺がスポーツやレクリエーション活動の場として多くの皆様に利用されていることをふまえ、夏休み前に２７施設を点検しました。

点検の結果、損傷などの問題のあった６箇所について、応急的措置を行うなど必要な対策をとっています。

河川の利用にあたっては、安全に十分配慮されるようお願いします。また、新型コロナウイルス感染拡大の防止に、ご理解とご協力をお願いいたします。

〇実施期間　**令和４年６月２７日（月）～７月５日（火）**

〇点検者　**河川管理者を中心に関係機関と合同で点検しました。**
※新型コロナウイルス感染拡大防止の観点より、点検は人との距離を確保しながら、マスクの着用、手洗い等の感染防止対策を徹底し、必要最小限の人員で実施しました。

＜利用にあたっての留意事項＞
河川等は、本来降雨による増水など、自然現象による危険性を持ち合わせています。利用の際は、利用者自らの責任により回避に努めていただく必要があります。

《発表記者会：新庄新聞放送記者会》

問い合わせ先	
国土交通省	国土交通省　東北地方整備局　新庄河川事務所　TEL 0233-22-0275 技術副所長（河川施設）　山影（やまかげ）　修司（しゅうじ）　（内線２０４） 技術副所長（砂防施設）　畑井（はたい）　言介（げんすけ）　（内線２０５） 管理課長　（河川施設）　古谷（ふるや）　和弘（かずひろ）　（内線３３１） 工務第二課長（砂防施設）　関（せき）　浩明（ひろあき）　（内線３２１）

【河川・全10施設の点検のうち、問題があった3箇所の対応】

河川名	市町村名	点検箇所名	問題のあった施設等	点検結果	応急的措置実施内容	今後の対応
				破損・損傷等不具合状況	措置内容	対応方針
最上川	大石田町	親水公園	散策道・遊歩道	草が生い茂り見通しが悪い	除草により見通しを確保	措置済み
金山川	真室川町	水辺の楽校	高水敷・護岸階段	花壇に蜂の巣が作られていた	蜂の巣を撤去	撤去済み
真室川	真室川町	水辺の楽校	高水敷・護岸階段	注意喚起看板（階段破損）の文字消え	注意喚起看板の補修	補修済み

■河川・点検で問題のあった箇所の処置状況

○親水公園
　散策道・遊歩道の除草を実施



○水辺の楽校
　花壇の蜂の巣を撤去

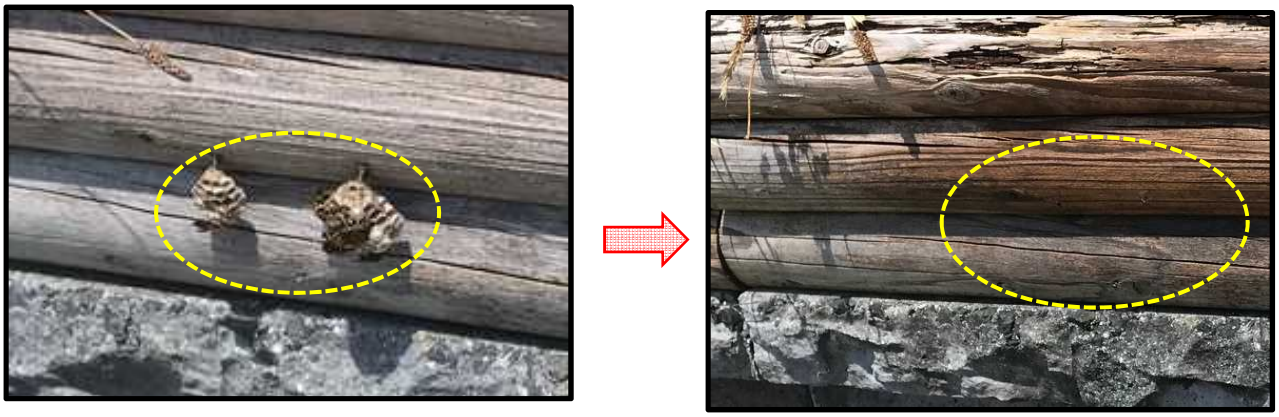

○水辺の楽校
　注意喚起看板の補修



■河川・点検状況



大石田出張所管内　大石田親水公園
での点検状況



大石田出張所管内
川前船着場での点検状況



最上南部流域治水出張所管内
本合海船着場での点検状況



最上南部流域治水出張所管内
最上芭蕉ライン観光船着場での点検状況



鮭川出張所管内　観音寺親水護岸
での点検状況



鮭川出張所管内　真室川防災ステーション
での点検状況

【砂防・全17施設の点検のうち、問題があった3箇所の対応】

河川名	市町村名	点検箇所名	問題のあった施設等	点検結果	応急的措置実施内容	今後の対応
				破損・損傷等不具合状況	措置内容	対応方針
銅山川	大蔵村	苦水流路工 河川公園	河川公園	転落防止柵に隙間	隙間にトラロープ設置	措置済み
銅山川	大蔵村	肘折砂防堰堤 源泉公園	源泉公園	転落防止柵に隙間	隙間にトラロープ設置	措置済み
鮭川	金山町	金打沢砂防堰堤 金打沢キャンプ場	作業用道路	倒木により通行不可	通行止め看板の設置	応急的措置済み

■砂防・点検で問題のあった箇所の処置状況

○苦水流路工（河川公園）
転落防止柵同士の隙間が大きく子供だとすり抜ける恐れがあるため、トラロープを設置



○肘折砂防堰堤（源泉公園）
転落防止柵同士の隙間が大きく子供だとすり抜ける恐れがあるため、トラロープを設置



○金打沢砂防堰堤（金打沢キャンプ場）
倒木により通行不可（応急的措置として通行止めの看板設置）



■河川・点検状況



立谷沢川流域
立谷沢川流路工での点検状況



角川・銅山川流域
立谷沢川流路工での点検状況



寒河江川流域
トノ沢砂防堰堤での点検状況



赤川流域
ワインパーク戸沢での点検状況



鮭川流域
二の沢砂防堰堤での点検状況