記者発表資料

令和元年１２月１８日
北上川水系水質汚濁対策連絡協議会
上流支局　事務局
国土交通省　岩手河川国道事務所

「川をきれいにする」児童図画コンクール表彰式開催

北上川水系水質汚濁対策連絡協議会上流支局（上流支局長：岩手河川国道事務所長）では、次世代を担う北上川流域市町村の小学生に「川をきれいにする」をテーマに「川の関わり」「川に対する考え」等を表現した図画、ポスターを募集しておりました。

本年度は、応募小学校１７校、応募総数３３７点の応募をいただき、審査の結果、図画部門、ポスター部門で各２６点（特選１、金賞３、銀賞５、銅賞７、努力賞１０）を選考いたしました。（各受賞者及び作品は別紙のとおり）

表彰式（特選及び金賞）を、下記のとおり開催しますのでお知らせします。

記

【表彰式】

日時：令和元年１２月２０日（金）　１５：００～

場所：岩手河川国道事務所　２階大会議室

発表記者会：岩手県政記者クラブ

問い合わせ先

国土交通省　東北地方整備局　岩手河川国道事務所
盛岡市上田四丁目２－２　TEL019-624-3281（河川管理課直通）
河川管理課長　宍戸（ししど）　博文（ひろふみ）（内線３３１）

令和元年度 「川をきれいにする」児童図画コンクール
図画部門入選作品

選考	市町村	学校名	学年	氏名
特選 （1点）	北上市	江釣子小学校	4	髙橋（たかはし） 龍冬（りゅうと）
金賞 （3点）	八幡平市	田頭小学校	2	伊藤（いとう） 颯太（そうた）
	北上市	江釣子小学校	4	川村（かわむら） 佳生（かい）
	北上市	飯豊小学校	5	小山田（おやまだ） 早良（さら）
銀賞 （5点）	紫波町	星山小学校	3	中田（なかた） まや
	八幡平市	寄木小学校	4	菅原（すがわら） 紘風（ひろかぜ）
	花巻市	花巻小学校	4	山口（やまぐち） 柚羽（ゆずは）
	北上市	飯豊小学校	5	伊藤（いとう） 圭汰（けいた）
	北上市	黒沢尻北小学校	5	中村（なかむら） 紗彩（さあや）
銅賞 （7点）	一関市	興田小学校	3	佐藤（さとう） 柚輝（ゆずき）
	北上市	黒沢尻北小学校	4	菊池（きくち） 天舞輝（あまき）
	花巻市	花巻小学校	4	小田島（おだしま） 瑠冴（るうさ）
	花巻市	花巻小学校	4	佐々木（ささき） 颯太郎（そうたろう）
	北上市	江釣子小学校	4	菊池（きくち） 瞬（しゅん）
	北上市	飯豊小学校	5	谷藤（たにふじ） 百々花（ももか）
	北上市	黒沢尻西小学校	5	有住（ありすみ） 一花（いちか）
努力賞 （10点）	八幡平市	田頭小学校	2	平野（ひらの） 花恋（かれん）
	一関市	興田小学校	3	小山（おやま） 玲奈（れな）
	一関市	興田小学校	3	小野寺（おのでら） 蒼唯（あおい）
	北上市	江釣子小学校	4	梶川（かじかわ） 紅玲愛（くれあ）
	花巻市	花巻小学校	4	川村（かわむら） 七海（ななみ）
	花巻市	花巻小学校	4	菅（すが） 優月（ゆづき）
	花巻市	花巻小学校	4	千葉（ちば） あさひ
	八幡平市	寄木小学校	4	山本（やまもと） 政虎（まさとら）
	北上市	飯豊小学校	5	菅原（すがわら） 彩友（さゆ）
	北上市	飯豊小学校	5	佐藤（さとう） 悠星（ゆうせい）

令和元年度 「川をきれいにする」児童図画コンクール
ポスター部門入選作品

選考	市町村	学校名	学年	氏名
特選 （1点）	北上市	江釣子小学校	4	髙橋　ゆさ
金賞 （3点）	北上市	黒沢尻西小学校	5	佐藤　心咲
	紫波町	長岡小学校	5	伊藤　このは
	北上市	鬼柳小学校	6	伊藤　結瑞姫
銀賞 （5点）	北上市	笠松小学校	4	小原　徹太
	紫波町	長岡小学校	5	藤原　雅
	北上市	黒沢尻北小学校	5	川井　桜芽
	北上市	江釣子小学校	6	髙橋　夢弥
	北上市	飯豊小学校	6	笹川　想來
銅賞 （7点）	盛岡市	太田小学校	3	佐々木　虹胡
	紫波町	星山小学校	4	工藤　桃花
	一関市	大原小学校	4	菅原　爽
	北上市	黒沢尻北小学校	4	櫻井　羽琉
	北上市	黒沢尻北小学校	4	三浦　くるみ
	紫波町	長岡小学校	5	川原　理瑚
	北上市	飯豊小学校	5	石川　あかね
努力賞 （10点）	八幡平市	平舘小学校	4	髙橋　颯太
	北上市	和賀西小学校	4	菊池　夢來
	紫波町	星山小学校	4	山﨑　結姫
	北上市	黒沢尻北小学校	4	菅原　弦
	北上市	黒沢尻北小学校	5	高柳　明水
	北上市	江釣子小学校	5	佐藤　旭日
	紫波町	長岡小学校	5	阿部　彩乃
	北上市	飯豊小学校	6	畠山　栞奈
	遠野市	附馬牛小学校	6	小玉　彩矢
	北上市	江釣子小学校	6	及川　結衣

令和元年度
「川をきれいにする」児童図画コンクール
入賞作品

【　図画部門　】

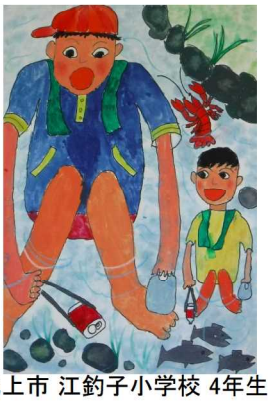

01【特選】北上市 江釣子小学校 4年生 髙橋 龍冬



02【金賞】八幡平市 田頭小学校 2年 伊藤　颯太



03【金賞】北上市 江釣子小学校 4年生 川村　佳生



04【金賞】北上市 飯豊小学校 5年生 小山田　早良



05【銀賞】紫波町 星山小学校 3年生 中田　まや



06【銀賞】八幡平市 寄木小学校 4年生 菅原　紘風



07【銀賞】花巻市 花巻小学校 4年生 山口　柚羽



08【銀賞】北上市 飯豊小学校 5年生 伊藤　圭汰



09【銀賞】北上市 黒沢尻北小学校 5年生 中村　紗彩



10【銅賞】一関市 興田小学校 3年生 佐藤　柚輝



11【銅賞】北上市 黒沢尻北小学校 4年生 菊池　天舞輝



12【銅賞】花巻市 花巻小学校 4年 小田島　瑠冴



13【銅賞】花巻市 花巻小学校 4年生 佐々木　颯太郎



14【銅賞】北上市 江釣子小学校 4年生 菊池　瞬



15【銅賞】北上市 飯豊小学校 5年生 谷藤　百々花



16【銅賞】北上市 黒沢尻西小学校 5年生 有住 一花



17【努力賞】八幡平市 田頭小学校 2年 平野　花恋



18【努力賞】一関市 興田小学校 3年生 小山　玲奈



19【努力賞】一関市 興田小学校 3年生 小野寺　蒼唯



20【努力賞】北上市 江釣子小学校4年生 梶川　紅玲愛



21【努力賞】花巻市 花巻小学校 4年生 川村　七海



22【努力賞】花巻市 花巻小学校 4年生 菅　優月



23【努力賞】花巻市 花巻小学校　4年生 千葉　あさひ



24【努力賞】八幡平市 寄木小学校 4年生 山本　政虎



25【努力賞】北上市 飯豊小学校 5年生 菅原　彩友



26【努力賞】北上市 飯豊小学校 5年生 佐藤　悠星

令和元年度
「川をきれいにする」児童図画コンクール
入賞作品

【　ポスター部門　】



01【特選】北上市 江釣子小学校　4年生 髙橋　ゆさ



02【金賞】北上市 黒沢尻西小学校 5年生 佐藤　心咲



03【金賞】紫波町 長岡小学校 5年生 伊藤　このは



04【金賞】北上市 鬼柳小学校 6年生 伊藤　結瑞姫



05【銀賞】北上市 笠松小学校　4年生 小原　徹太



06【銀賞】紫波町 長岡小学校 5年生 藤原　雅



07【銀賞】北上市 黒沢尻北小学校 5年生 川井　桜芽



08【銀賞】北上市 江釣子小学校 6年生 髙橋　夢弥



09【銀賞】北上市　飯豊小学校 6年生 笹川　想來



10【銅賞】盛岡市 太田小学校　3年生 佐々木　虹湖



11【銅賞】紫波町 星山小学校 4年生 工藤　桃花

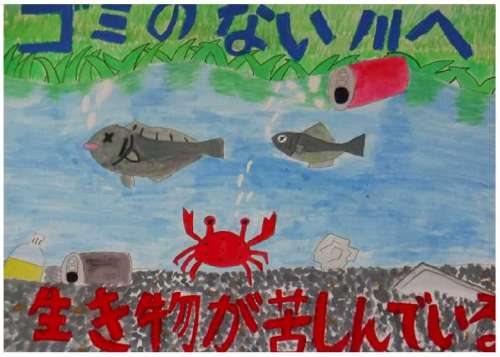

12【銅賞】一関市 大原小学校 4年生 菅原　爽



13【銅賞】北上市 黒沢尻北小学校　4年生 櫻井　羽琉



14【銅賞】北上市 黒沢尻北小学校 4年生 三浦　くるみ



15【銅賞】紫波町 長岡小学校 5年生 川原　理瑚



16【銅賞】北上市 飯豊小学校 5年生 石川　あかね



17【努力賞】八幡平市 平舘小学校 4年生 髙橋　颯太



18【努力賞】北上市　和賀西小学校 4年生 菊池　夢來



19【努力賞】紫波町 星山小学校 4年生 山﨑　結姫



20【努力賞】北上市 黒沢尻北小学校　4年生 菅原　弦



21【努力賞】北上市 黒沢尻北小学校 5年生 高柳　明水



22【努力賞】北上市 江釣子小学校 5年生 佐藤　旭日



23【努力賞】紫波町 長岡小学校 5年生 阿部　彩乃



24【努力賞】北上市 飯豊小学校 6年生 畠山　栞奈



25【努力賞】遠野市 附馬牛小学校 6年生 小玉　彩矢



26【努力賞】北上市 江釣子小学校 6年生 及川　結衣