記者発表資料

令和元年11月6日 11:00
東北地方整備局

【緊急情報】 台風19号に伴う丸森町内の堤防緊急復旧工事完了

宮城知事からの要請を受け権限代行として10月23日から国が施工していた丸森町内の阿武隈川水系内川、五福谷川、新川の緊急復旧工事は、10月31日に仮堤防盛土が完成し引き続き護岸等の施工をしておりましたが、11月5日23時に全て完了しました。

1. 緊急復旧工事 完了箇所 （堤防決壊 3河川18箇所）

・内川 10箇所

【施工者：㈱本田組、熱海建設㈱、㈱松浦組、㈱橋本店】

・新川 4箇所

【施工者：㈱本田組、㈱松浦組】

・五福谷川 4箇所

【施工者：熱海建設㈱、野村建設㈱】

丸森町内の緊急復旧工事は「災害時における東北地方整備局所管の災害応急対策業務に関する協定」に基づき、宮城県建設業協会のご尽力による24時間体制での施工により早期完了することができました。

※現地における取材は本日14時に現地対策本部（丸森町役場敷地内：別添位置図参照）にてお受けいたしますので、事前に下記担当までお申し込みください。

担当：仙台河川国道事務所 工務第一課長 小田桐 聡 （TEL：090-4316-0027）

発表記者会：宮城県政記者会、東北電力記者会、東北専門記者会

問い合わせ先

国土交通省 東北地方整備局 河川部 河川工事課

電話：022－225－2171（代表）

課長 安部 剛 （内線 3711）

課長補佐 渡辺 敏彦 （内線 3712）

別添

現場及び現地対策本部　位置図

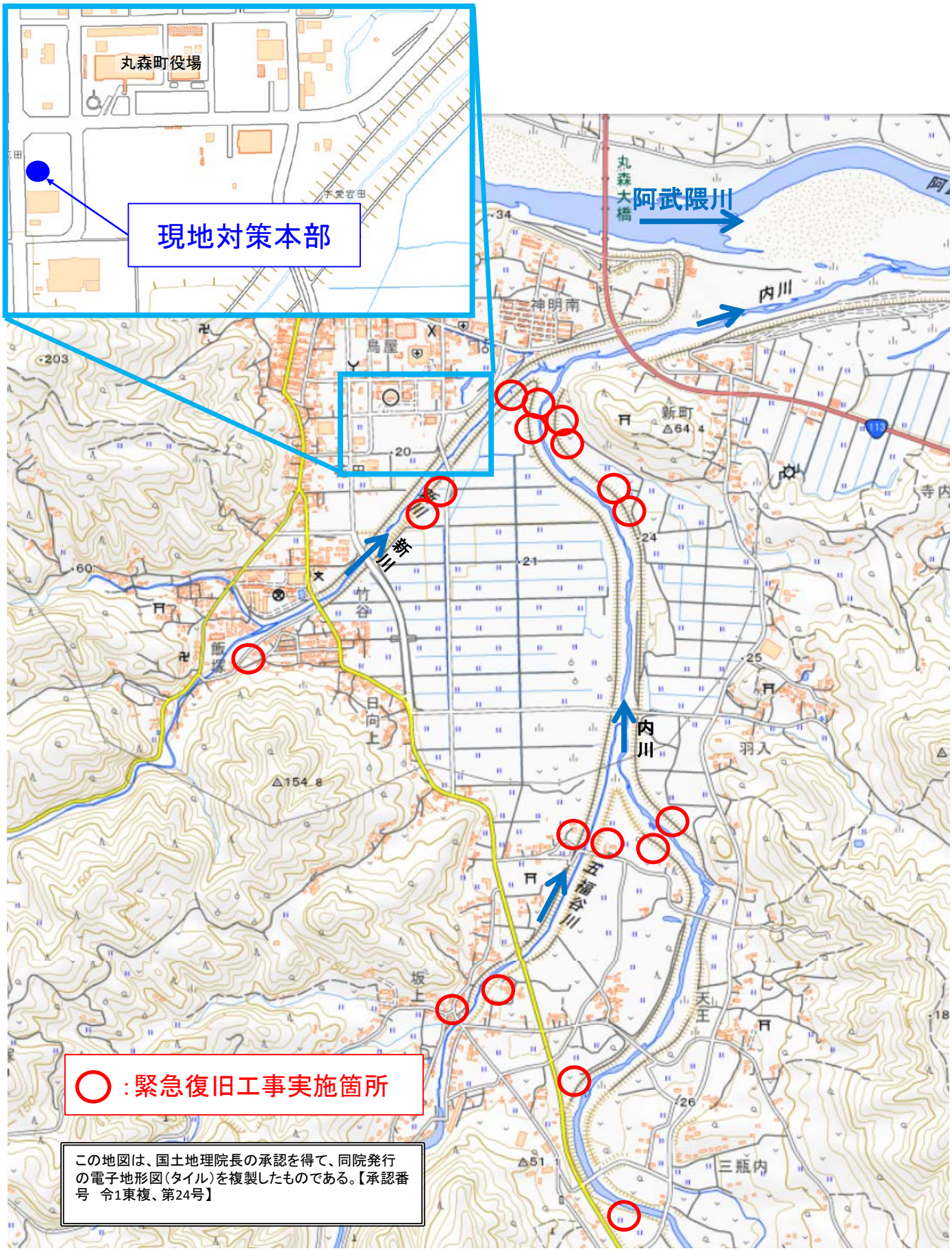

この地図は、国土地理院長の承認を得て、同院発行の電子地形図（タイル）を複製したものである。【承認番号　令1東複、第24号】

令和元年10月12日出水（台風第19号）における緊急復旧実施箇所　権限代行（宮城県管理河川）

宮城県丸森町 愛宕田 地先
内川　3ヶ所　（①、②、③）

宮城県丸森町七反町 地先
内川　1ヶ所　（④）

宮城県丸森町中平北 地先
内川　2ヶ所　（⑤、⑥）

宮城県丸森町大目 地先
内川　1ヶ所　（⑦）

宮城県丸森町羽入前 地先
内川　1ヶ所　（⑧）

宮城県丸森町上林南 地先
内川　1ヶ所　（⑨）

宮城県丸森町前河原 地先
内川　1ヶ所　（⑩）

宮城県丸森町上地 地先
五福谷川　1ヶ所　（⑪）

宮城県丸森町畑中 地先
五福谷川　1ヶ所　（⑫）

宮城県丸森町中島 地先
五福谷川　1ヶ所　（⑬）

宮城県丸森町塚田 地先
五福谷川　1ヶ所　（⑭）

宮城県丸森町 愛宕田 地先
新川　1ヶ所（⑮）

宮城県丸森町土橋 地先
新川　2ヶ所　（⑯、⑰）

宮城県丸森町飯塚 地先
新川　1ヶ所　（⑱）

緊急復旧工法（イメージ）

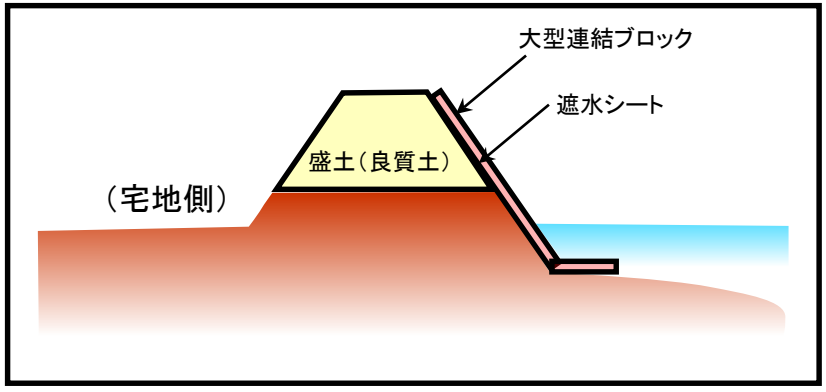



緊急復旧実施状況　権限代行（宮城県管理河川）

	内川 ①②③④ 、新川 ⑮	内川 ⑤⑥	内川 ⑦⑧
被災状況			
施工中		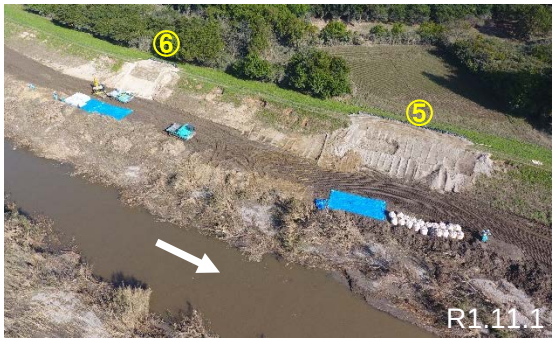	
完了		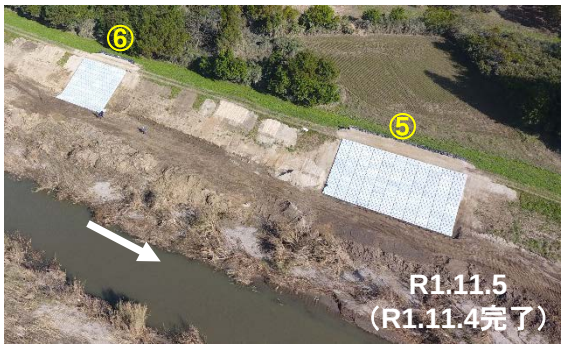	

緊急復旧実施状況　権限代行（宮城県管理河川）

	内川 ⑨	内川 ⑩	五福谷川 ⑪ ⑫
被災状況			
施工中			
完了			

緊急復旧実施状況　権限代行（宮城県管理河川）

	五福谷川 ⑬⑭	新川 ⑯⑰	新川 ⑱
被災状況		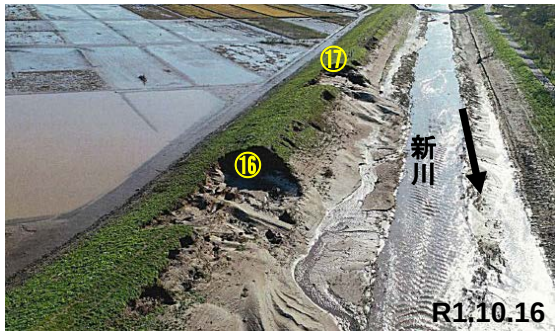	
施工中			
完了			