記者発表

令和元年１０月２８日
秋田県道路メンテナンス会議

「点検支援技術活用講習会」を開催します！

～新技術活用による点検の効率化に向けて～

「秋田県道路メンテナンス会議」は、社会的課題である道路インフラの老朽化対策について、県内の道路管理者が連携して、これまでに道路施設の定期点検計画の策定、点検の地域一括発注、自治体支援を目的とした見学会・研修会の実施に取り組んできたところです。

今回、令和元年度秋田県道路メンテナンス会議の活動計画の一環として、点検技術に対する理解を深め、自らの定期点検に活用してもらうことを目的に下記のとおり講習会を開催することとなりましたので、お知らせします。

＜日　時＞
令和元年１０月３１日（木）１３：３０～１６：００（予定）

＜場　所＞
座　学:にかほ市構造改善センター
現地講習:奈曽大橋((市)上浜象潟線)
※荒天候時の場合の現地講習は、都市農村支援センター・体育館を予定

＜講習内容＞
別紙の通り

＜主 催 等＞
主　催：秋田県道路メンテナンス会議
協　力：市町村橋梁等長寿命化連絡協議会

〈発表記者会:秋田県政記者会〉

＜問い合わせ先＞
秋田県道路メンテナンス会議事務局
国土交通省　東北地方整備局

秋田河川国道事務所
副所長　岩渕　敦　TEL 018-823-4167(代表)(内線205)
秋田県　建設部
道路課長　佐藤　秀治　TEL 018-860-2480(直通)

令和元年度　点検支援技術活用講習会

日時：令和元年１０月３１日（木）
13:30～
場所：にかほ市
構造改善センター会議室

議　事　次　第　（案）

13:30～14:30

１．開　会

２．挨　拶

【座学】
３．点検支援技術の活用について

４．質疑応答

５．閉　会

－休憩・移動－　14:30～15:00

【現地講習】　15:00～16:00
６．奈曽大橋（(市）上浜象潟線）
※ドローンによる画像計測とドローンによる打音調査
荒天候時の場合は、都市農村支援センター・体育館を予定

７．解散



この地図は、国土地理院長の承認を得て、同院発行の電子地形図（タイル）を複製したものである。【承認番号 令1東複、第24号】

現地会場案内詳細

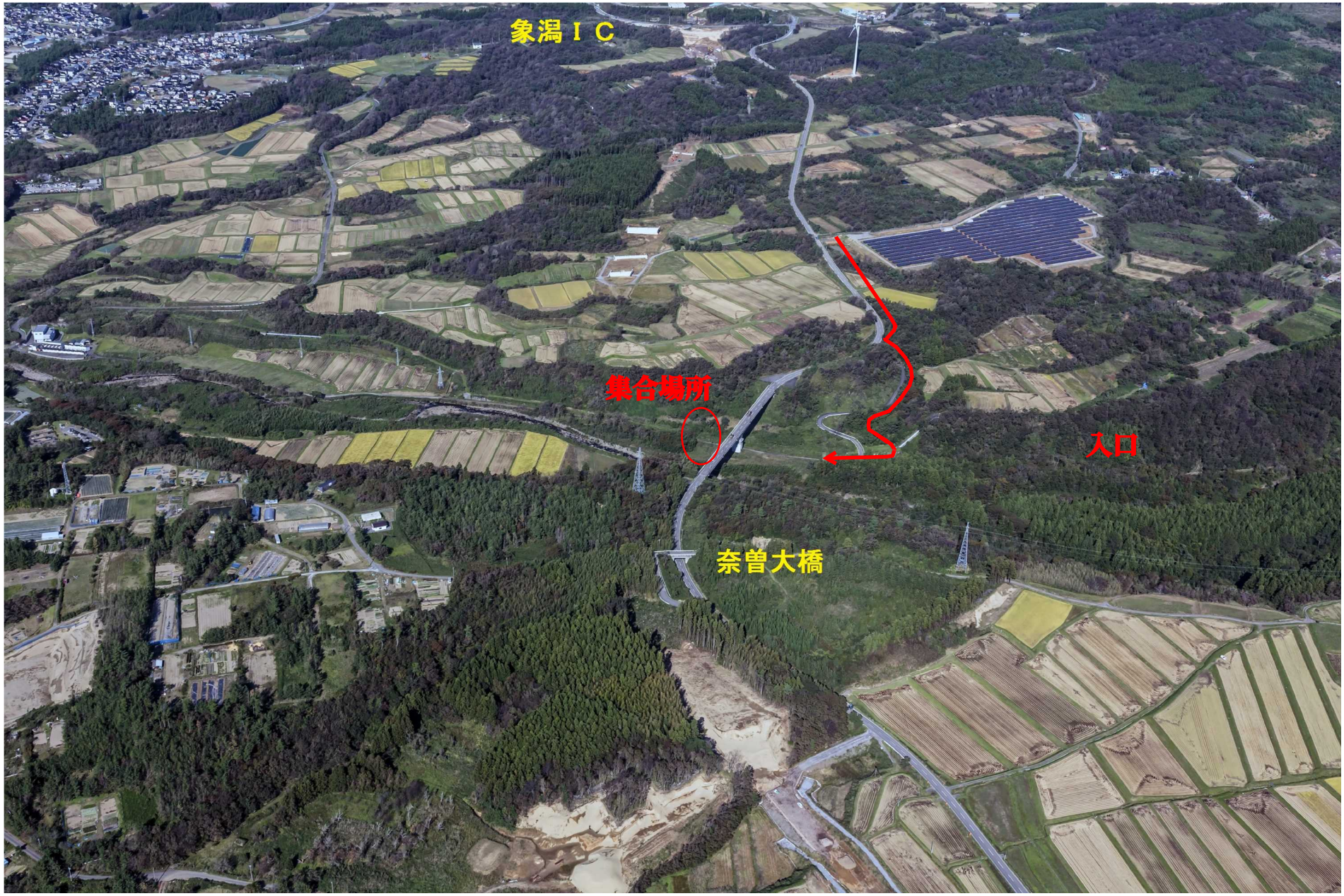

※荒天候時の現地講習場所



この地図は、国土地理院長の承認を得て、同院発行の電子地形図（タイル）を複製したものである。【承認番号 令1東複、第24号】