国土交通省　東北地方整備局
青森河川国道事務所
Aomori office of river & National highway

記者発表
Press Release

記者発表資料

平成３１年　４月１９日
国土交通省青森河川国道事務所

岩木川『芦野堰緊急復旧工事』の工事情報
～仮締切工事に着手　２４時間体制～

岩木川　芦野堰のゴム堰損傷に伴い、現在、緊急的に復旧工事を進めているところです。
現場では、18 日から 24 時間体制で作業を進めており、25 日に上流側仮締切の完成を予定しています。

○芦野堰緊急復旧工事までの経緯

岩木川右岸１１ｋ地点に設置している芦野堰（北津軽郡中泊町芦野地内）において、ゴム堰に変状が発生していることが確認されました。

芦野堰は、左岸側の芦野頭首工（農林水産省東北農政局所管）と連携して、かんがい用水の取水位を確保するため、設置されています。芦野堰は、ゴム製の袋体２門構造ですが、うち１門のゴム堰が起立せず、取水位の確保に支障を来すおそれがあります。

国土交通省青森河川国道事務所では、ゴム堰の変状についての対策を行い、かんがい用水の取水位の安定した確保が出来るよう復旧工事を進めています。

○工事進捗状況

工事進捗状況は、19 日 19 時以降ホームページで見ることが出来ます。
また、工事進捗状況については随時更新しますのでご覧下さい。
青森河川国道事務所　http://www.thr.mlit.go.jp/aomori／

発表記者会　：　青森県政記者会、建設関係専門紙、津軽新報社

問い合わせ先
国土交通省　東北地方整備局　青森河川国道事務所
青森市中央三丁目２０－３８　　電話０１７－７３４－４５２１（代表）

副所長（河川）　櫻井（さくらい）　隆広（たかひろ）（内線２０４）
河川管理課長　工藤（くとう）　尚武（なおたけ）（内線３３１）

芦野堰緊急復旧工事

損傷したゴム堰

仮締切工事
※矢印方向へ砕石を
投入していきます



仮締切を造るための砕石投入状況
※矢印方向へ砕石を投入



ダンプトラックによる砕石投入

H31.4.19撮影

【緊急復旧情報】芦野堰（あしのぜき）緊急復旧工事

上流仮締切 進捗率 38%　（平成31年4月19日15時現在）

位置図



『この地図は、国土地理院長の承認を得て、同院発行の電子地形図（タイル）を複製したものである。（承認番号平30東複、第23号）』

工程表

所要日数予定	数量	4/17（水）	4/18（木）	4/19（金）	4/20（土）	4/21（日）	4/22（月）	4/23（火）	4/24（水）	4/25（木）	4/26（金）
		15時	15時	15時	15時	15時	15時	15時	15時	15時	15時
工事用道路造成		7:00 着手	10:00 完了								
上流仮締切	L=87.0m（V = 2,900m3）		10:00 着手								

※黒枠：計画　赤色：施工　黒グレー：完了
※1日は15:00～15:00まで
※断面完成をもって進捗率の完成延長とする

進捗率

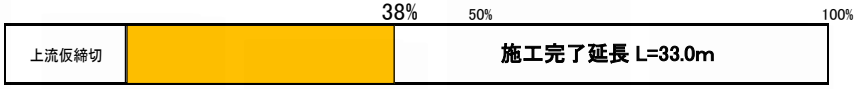

復旧断面図

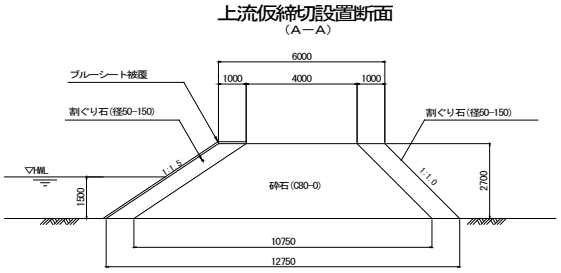

復旧平面図

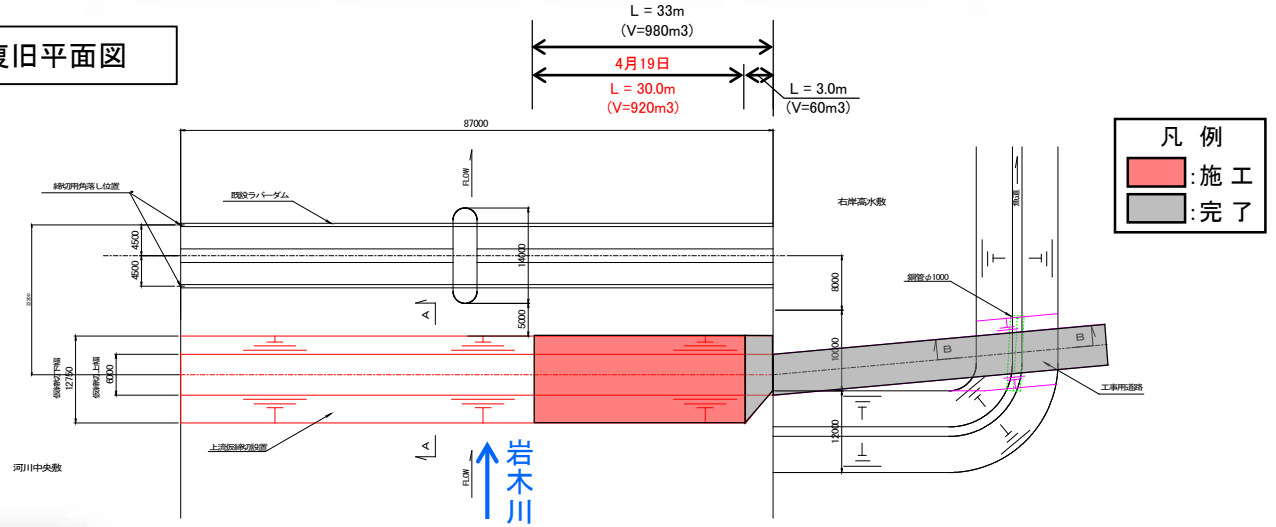

復旧状況





