記者発表資料

平成30年11月15日
北上川上流大規模氾濫減災協議会
国土交通省岩手河川国道事務所
盛岡地方気象台
平泉町

# 北上川初の取組を平泉町で開催
# 『マイタイムライン』で逃げ遅れゼロを目指す

近年頻発している記録的な大雨での災害に備えるため、**平泉町**で**『マイタイムライン』**を作成するワークショップを開催します。

今回は、北上川上流大規模氾濫減災協議会の取組の一つとして、災害時に避難誘導のキーマンとなる人物などを対象とし、自宅の位置や各家庭の環境に応じた避難のタイミングと避難経路を考えた**『マイタイムライン』**を作成する事によって、水害時の逃げ遅れ防止を目的に行うものです。

【日　　時】　平成30年11月20日(火)16:00～19:00

【場　　所】　平泉町役場　2階会議室
岩手県西磐井郡平泉町平泉字志羅山45－2

【内　　容】　・洪水と避難についての学習
・マイタイムライン作成ワークショップ
・マイタイムラインを使った洪水時情報伝達訓練
・振り返り(感想)

【参加機関】　平泉町、盛岡地方気象台、岩手河川国道事務所

タイムライン（防災行動計画）とは

台風や前線による大雨などの被害が予測できる場合、防災関係機関が連携し災害状況の想定を共有した上で、「いつ」、「誰が」、「何をするか」に着目し、被害発生前から実施すべき防災行動計画を時系列にまとめたものがタイムラインと呼んでいるもので、アメリカのハリケーン対策から生まれたプログラムです。

マイタイムラインとは、防災情報を元に住民一人ひとりが自分自身

の家庭環境に適した標準的な防災行動（避難計画）の事であり、家庭版タイムラインといえるものです。
　マイタイムラインは東北では作成事例が少なく、北上川沿川では初めての取り組みとなります。

≪発表記者会：東北専門記者会、岩手県政記者クラブ≫

北上川上流大規模氾濫減災協議会

北上川上流における大規模水害に対して「氾濫被害の最小化」を目標に、１５市町、県、国で構成し、地域防災力を維持・継続・強化するための取組を推進しています。




＜開催内容、協議会に関すること＞
国土交通省　東北地方整備局　岩手河川国道事務所
調査第一課長　三浦（みうら）　俊明（としあき）（内線 351）
岩手県盛岡市上田四丁目２－２
℡０１９－３２４－３１６６（課直通）

＜開催場所、参加者に関すること＞
平泉町
総務課長　岩渕（いわぶち）　毅志（たけし）
岩手県西磐井郡平泉町平泉字志羅山４５－２
℡０１９１－４６－２１１１（代表）

平泉町における水防災ワークショップ

# 「避難する」・「防災力を育てる」・「地域を守る」ためにできること…

近年、気候変動を背景に雨の降り方がこれまでと変わってきました。「記録的な大雨」等の表現を頻繁に耳にするようになり、毎年のようにどこかで大きな水害が発生しています。

平成 30 年 7 月豪雨では、気象台が発表する防災気象情報や市町村が発令する避難勧告等が住民の避難行動に結び付かなかった例が見られました。また、住民がハザードマップを知らず地域の災害リスクを理解していなかったことや、ハザードマップを知っていても内容を理解していない、活用方法がわからなかったことも課題として挙げられました。

住民一人ひとりが住んでいる地域の災害リスクを理解し、各種防災情報を参考に自分自身に合った避難を行えるような防災力の向上や地域防災力を高める取り組みを推進するため、北上川上流大規模氾濫減災協議会では、住民参加型の水防災ワークショップ（WS）を開催し、マイタイムラインの作成を通して住民の防災力の向上を図ります。


水防災 WS の実施風景

## （1）日時

・平成 30 年 11 月 20 日（火）16:00～19:00

## （2）場所

・平泉町役場　2 階　会議室

## （3）実施内容

①洪水と避難についての学習

・防災気象情報の避難行動への活用（盛岡地方気象台）
・北上川の洪水ハザードマップについて（岩手河川国道事務所）
・避難情報についてについて（平泉町）

②マイタイムライン作成ワークショップ

③マイタイムラインを使った洪水時情報伝達訓練

# マイ・タイムラインとは…

資料提供：鬼怒川・小貝川減災対策協議会

## 一人ひとりのマイ・タイムライン(イメージ)

| | 国 | 市 | 住民等 |
|---|---|---|---|
| 3日前 | | | テレビの天気予報を注意。 |
| | | | ハザードマップで避難所を確認！ |
| | | | 非常持出袋の準備<br>足りない物を買い出し！ |
| | | | 川の水位をインターネットで確認。 |
| | 洪水予報 | 避難準備 | おじいちゃんと一緒に早めの避難開始！ |
| | 洪水予報 | 避難勧告 | 避難所に避難完了 |
| 氾濫発生 | | | |

## マイ・タイムラインの検討の過程で…

**リスクを認識できる**

・自分の家が浸水してしまう
・避難所まで遠い　など

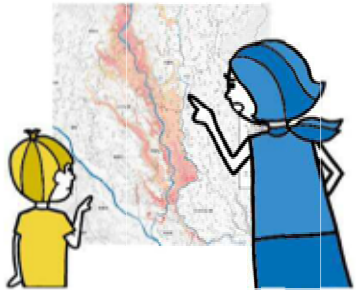

**逃げるタイミングがわかる**

・いつ逃げる？
・誰と逃げる？
・危険な場所をよけて逃げるには？

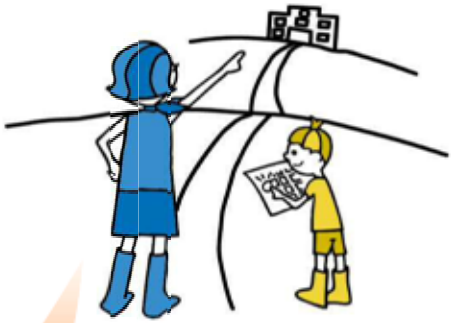

**コミュニケーションの輪が広がる**

・検討会での意見交換などで、知り合いになれる
・ご近所とのつながりが強く,太くなる

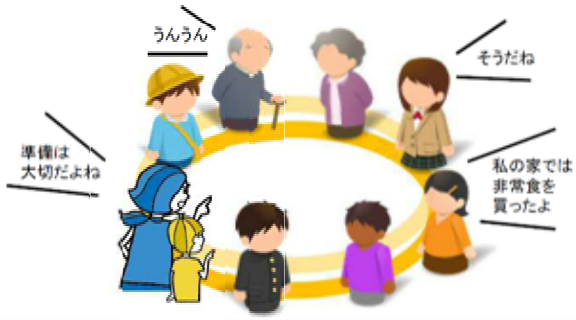


## マイ・タイムラインができると…

- 災害時の防災行動チェックリストで対応の漏れを防止
- 災害時の判断をサポート

**逃げ遅れゼロ**