記者発表資料

平成30年 100周年 岩木川改修事業

平成 30 年 11 月　9 日
岩木川改修１００周年記念事業実行委員会

岩木川改修１００周年記念事業
岩木川シンポジウム　を開催！！
～岩木川の 100 年を振り返り、地域の宝・岩木川の未来を考えます～

岩木川改修事業が１００周年という節目を迎える今期を機会に、一世紀にわたる事業の足跡と水害の歴史を振り返るとともに、岩木川改修に携わった諸先輩方の業績や教訓を後世に伝え、地域とともに水害に備えた地域づくりを目指し、岩木川の未来を考えることを目的にこれまでに記念事業として、岩木川改修記念碑除幕式、河川合同巡視、岩木川クリーンアップ大作戦等地域住民、流域沿川市町村等とともに様々な活動を実施してきました。
今回、地域の宝である岩木川を未来へ継承し、未来へ発信するために何が必要かを考えるシンポジウムを 12 月 1 日（土）に開催します。

※シンポジウム当日 12 月 1 日は、大正 7 年 12 月 1 日『内務省秋田土木出張所岩木川改修事務所』が開設し、国直轄による本格的な改修事業が始まった日からちょうど 100 年目の記念日にあたります。

記

■日　　時：平成 30 年 12 月 1 日（土）13：30～16：30
　　※オープニングアトラクション 13：10～
■会　　場：五所川原市ふるさと交流圏民センター（オルテンシア）ふるさと交流ホール
　　（青森県五所川原市幾世森 24 番地 15）
■主　　催：岩木川改修１００周年記念事業実行委員会
　　（岩木川流域沿川１５市町村、青森県、（一社）東北地域づくり協会、青森河川国道事務所、岩木川ダム統合管理事務所）
■内　　容：別紙のとおり
■参 加 費：無料
■定　　員：約 400 名（申し込み先着順、どなたでもご参加できます）
■申し込み：別紙チラシに必要事項をご記入いただき、
　　FAX、メールにて平成 30 年 11 月 22 日（木）までにお申し込みください。

※１００周年記念事業の実施状況等の詳細については、青森河川国道事務所ＨＰ「岩木川改修１００周年」ページをご覧下さい。
（http://www.thr.mlit.go.jp/aomori/river/topics/iwaki100th/index.html）

ＱＲコード

発表記者会：青森県政記者会、建設関係新聞社、津軽新報社

お問い合わせ先

岩木川改修１００周年記念事業実行委員会　事務局
五所川原市　建設部　土木課
五所川原市字布屋町４１番地１　　tel 0173-35-2111
土 木 課 長　　小田桐　繁寿（内線 2610）

国土交通省　東北地方整備局　青森河川国道事務所
青森市中央三丁目２０－３８　　tel 017-734-4521（代表）
副所長（河川）　安部　剛　（内線 204）
調査第一課長　　田嶋　仁　（内線 351）

平成30年
100周年
岩木川改修事業



岩木川とともに一世紀。

岩木川改修100周年記念事業

参加無料

岩木川シンポジウム

日時 平成30年12月1日(土) 13:30～16:30（開場12:30）

会場 五所川原市 ふるさと交流圏民センター（オルテンシア） ふるさと交流ホール
〒037-0065 五所川原市字幾世森 24 番地 15　TEL.0173-33-2111



オープニングアトラクション 津軽三味線
13:10～
演奏／五所川原第一高等学校　津軽三味線部

岩木川改修100周年記念ビデオ上映
現在を魅る津軽の郷（いまみさと）“岩木川”
総合プロデュース／青森河川国道事務所ドローン活用検討会
アドバイザー：請川 博一 氏
挿入歌／りんご娘「JONKARA（じょんから）」



基調講演
岩木川の歴史と改修の歩み
講　師　佐々木 幹夫 氏
（八戸工業大学大学院　教授）

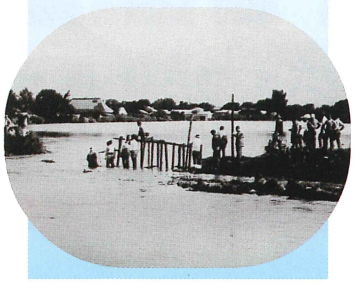



現在の取り組み紹介
岩木川河川整備の状況
青森河川国道事務所長　巖倉 啓子

パネルディスカッション
地域の宝・岩木川を未来へ継承し、未来へ発信する

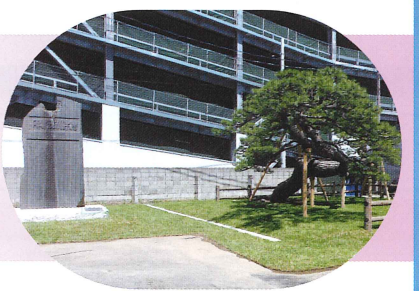

【開催趣旨】

大正7年（1918年）12月から始まった岩木川の国直轄による本格的な治水事業は、今年で100周年を迎えます。

岩木川は、津軽平野を潤す「母なる川」として、地域の人々に愛され親しまれると同時に多くの恵みを与えてきました。岩木川改修事業が100周年という節目を迎える今期を機会に、一世紀にわたる事業の足跡と水害の歴史を振り返るとともに、岩木川改修に携わった諸先輩方の業績や教訓を後世に伝え、地域とともに水害に備えた地域づくりや流域全体の魅力や活力などについて考えることを目的に『地域の宝・岩木川を未来へ継承し、未来へ発信する』をテーマにシンポジウムを開催します。

特別展示



明治44・45年
岩木川平面実測図
～明治の歩みをつなぐ、つたえる～

主催：岩木川改修100周年記念事業実行委員会

※本事業は、(一社)東北地域づくり協会みちのく国づくり支援事業の支援により実施しています。

【後援】東奥日報社、デーリー東北新聞社、陸奥新報社、朝日新聞社青森総局、河北新報社、毎日新聞社青森支局、産経新聞社青森支局、(一社) 共同通信社青森支局、時事通信社青森支局、日本放送協会青森放送局、青森テレビ、青森放送、青森朝日放送、エフエム青森、フジテレビ青森支局、建通新聞社、建設新聞社青森支局、日刊青森建設工業新聞社、津軽新報社、あおもりの川を愛する会、岩木川環境公共ネットワーク協議会、NPO法人岩木川と地域づくりを考える会、青森県ノルディック・ウォーク連盟

【協力】リンゴミュージック、レイブプロジェクト

お問い合わせ

五所川原市
建設部　土木課
TEL.0173-35-2111

国土交通省 東北地方整備局
青森河川国道事務所 調査第一課
TEL.017-734-4560（直通）

特設WEBサイト 岩木川100周年 http://www.thr.mlit.go.jp/aomori/river/topics/iwaki100th/index.html

MAP



岩木川改修100周年記念事業 岩木川シンポジウム

プログラム	
時間	次第／出演
12:30	開場・受付
13:10	オープニングアトラクション『津軽三味線』 ◉ 五所川原第一高等学校　津軽三味線部
13:30	開　会
13:40	基調講演 『岩木川の歴史と改修の歩み』 ◉ 佐々木 幹夫（ささき みきお） 氏　八戸工業大学大学院　教授 
14:20	岩木川改修100周年記念ビデオ上映 『現在（いま）を魅（み）る津軽の郷（さと）“岩木川”』 総合プロデュース／青森河川国道事務所ドローン活用検討会 アドバイザー：請川 博一 氏 挿入歌／りんご娘「JONKARA（じょんから）」 
14:30	現在の取り組み紹介 『岩木川河川整備の状況』 ◉ 巖倉（いわくら） 啓子（けいこ） 青森河川国道事務所長
14:55	パネルディスカッション テーマ『地域の宝・岩木川を未来へ継承し、未来へ発信する』

コーディネーター

東奥日報社弘前支社 編集部長
石鉢（いしのはち） 康範（やすのり） 氏



パネリスト

特定非営利活動法人 青森県防災士会 代表理事
小山内（おさない） 敬子（けいこ） 氏



弘前路地裏探偵団 団長
鹿田（しかだ） 智嵩（ともかさ） 氏

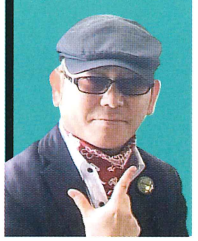

五所川原市 観光物産課技能技師 立佞武多制作者
福士（ふくし） 裕朗（ひろあき） 氏



弘前大学 農学生命科学部 教授
東（あずま） 信行（のぶゆき） 氏



東北地方整備局 河川部長
高村（たかむら） 裕平（ゆうへい） 氏

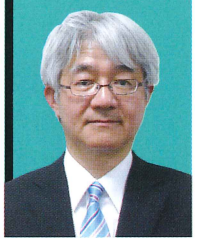

コメンテーター　佐々木（ささき） 幹夫（みきお） 氏　八戸工業大学大学院　教授

16:30	閉　会

この講演会は CPD 並びに CPDS 認定講習です

CPDS学習履歴申請希望者は、CPDS技術者証等を持参して下さい

お申し込み先・お問い合わせ先

国土交通省東北地方整備局 青森河川国道事務所 調査第一課　〒030-0822 青森市中央三丁目20-38

Tel:017-734-4560（直通） Fax:017-722-2540 E-mail : thr-aomori01@mlit.go.jp

事前参加申込書

※必要事項をご記入の上、FAX または E-mailでお申し込みください。

氏　名		所　属（勤務先）		参加人数	名
住　所	県	市･町･村	TEL.	ー	ー

※住所は、市町村までご記入ください。

申し込み〆切：平成30年11月22日（木）まで