記者発表資料

平成３０年　７月１２日
国土交通省東北地方整備局　東北技術事務所

平成30年7月豪雨による災害支援で派遣していた応急対策班が任務を完了し、帰還しました。

平成３０年７月５日に東北地方整備局災害対策支援本部が設置され、甚大な被害が発生した地域の被害情報の把握及び技術的支援を行っています。
東北技術事務所では、７月７日１５：００にＴＥＣ－ＦＯＲＣＥ（緊急災害対策派遣隊）２名及び排水ポンプ車等５台を派遣しました。
翌日８日９：３０に被災地に到着し、広島県内及び岡山県内における緊急排水の任務を完了し、帰還しました。
なお、東北技術事務所としては、今後も災害支援の体制を継続します。

■派遣目的
被災地における緊急排水作業など

■派遣先
岡山県岡山市　秋吉川　他１箇所
広島県三原市　広島県企業局本郷取水場　他３箇所

■派遣期間
平成３０年７月７日（土）から平成３０年７月１１日（水）

■派遣機械
①排水ポンプ車（３０㎥／min、高揚程）　２台
②照明車（２０ｋＶＡ、屈折ブーム式）　２台
②待機支援車（９床式）　１台

東北技術事務所記者発表については、ホームページでご覧になれます。
ホームページアドレス【http://www.thr.mlit.go.jp/tougi/】

（発表記者会）宮城県政記者会、東北電力記者会、東北専門記者会

【お問い合わせ先】　国土交通省　東北地方整備局 東北技術事務所
住所：多賀城市桜木３丁目６－１
電話:０２２－３６５－８２１１（代表）
東北技術事務所 副所長（機械）　宮本（みやもと）　典明（のりあき）（内線２０５）
東北技術事務所 防災･技術課長　石川（いしかわ）　功（いさお）　（内線３３１）

緊急排水作業

【広島県内　排水場所】



『この地図は、国土地理院長の承認を得て、同院発行の電子地形図（タイル）を複製したものである。（承認番号　平29東複、第33号）』

【広島県企業局本郷取水場】



排水作業
約13時間



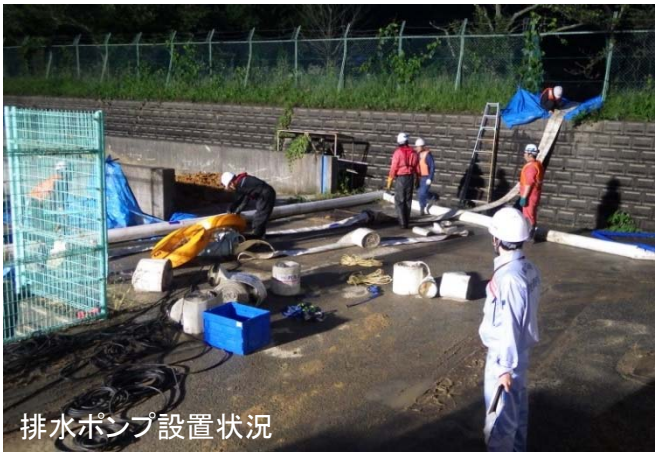







緊急排水作業

【岡山県岡山市　排水場所】

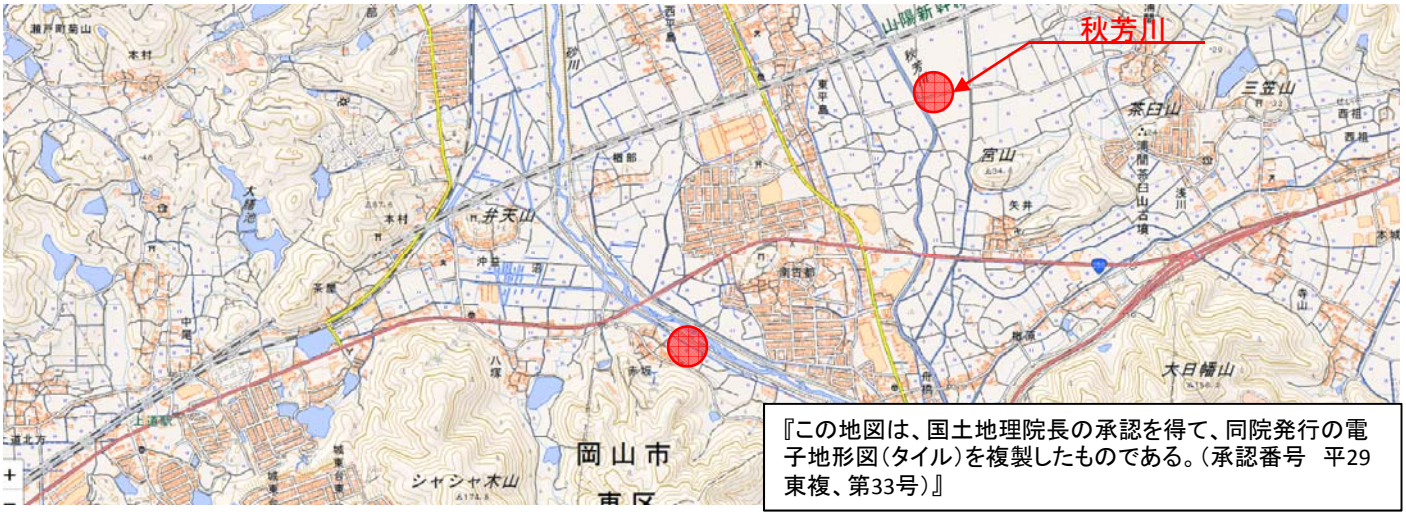

『この地図は、国土地理院長の承認を得て、同院発行の電子地形図（タイル）を複製したものである。（承認番号　平29東複、第33号）』

【岡山県岡山市　秋芳川】



排水作業
約21時間





