記者発表資料

平成３０年６月１日
国土交通省東北地方整備局
酒田河川国道事務所

河川内の樹木等の伐採者を公募します

酒田河川国道事務所では、最上川・赤川の河川敷に繁茂している樹木の伐採者を公募します。
簡単な条件と資格を満たせば、企業や団体、個人等どなたでも応募でき、伐採した樹木は無償で持ち帰っていただけます。
また、伐採した樹木は燃料等としての自家消費のほか、木材の加工や販売など、営利目的でも使用することができます。
※伐採に当たっては、河川法の許可を申請していただく必要があります。

【概　要】

○伐採箇所

山形県酒田市大宮地区の河川敷	５区画（酒田出張所管内）
山形県東田川郡庄内町榎木地区の河川敷	９区画（酒田出張所管内）
山形県酒田市山寺地区の河川敷	１０区画（飽海出張所管内）
山形県酒田市飛鳥地区の河川敷	１０区画（飽海出張所管内）
山形県酒田市黒森地区の河川敷	６区画（赤川出張所管内）
山形県鶴岡市三千刈地区の河川敷	４区画（赤川出張所管内）
山形県鶴岡市西片屋地区の河川敷	４区画（赤川出張所管内）
山形県酒田市浜中地区の河川区域	１区画（赤川出張所管内）

＜別紙図を参照下さい。赤枠で囲った箇所が対象です。＞

○樹　　種　ヤナギ、ハリエンジュ（ニセアカシア）、オニグルミが主体

○伐 採 量　本　数：１０～３０本程度（径１５～３０㎝）
１区画：４００～２，０００㎡程度（平均面積：約１，０００㎡）

○公募予定期間　平成３０年６月１日（金）～平成３０年１２月２８日（木）
※一次〆切：平成３０年７月２日（月）
それ以降は随時受け付け

○応募資格　公示及び酒田河川国道事務所ホームページで確認願います

○応募方法　規定の応募様式で応募して下さい

○伐採期間　平成３０年８月１日～平成３１年２月２８日

酒田河川国道事務所ホームページにも掲載
URL http://www.thr.mlit.go.jp/sakata/

〈 発表記者会：酒田記者クラブ、鶴岡記者会、
エフエム山形、酒田エフエム放送、コミュニティ新聞社 〉

問 い 合 わ せ 先

国土交通省東北地方整備局　酒田河川国道事務所
電話　０２３４－２７－３３３１
副所長（河川）：佐藤（さとう）　俊明（としあき）（内線２０４）
河川管理課長：黒坂（くろさか）　宏紀（ひろき）（内線３３１）

公募型伐採区画図（大宮地区）



区画	延長	幹本数 （径15～20cm）	面　　積	区画規模	
				延長	奥行き
①	L= 20 m	約10～20本	A= 400 ㎡	L= 20 m	W= 20 m
②	L= 20 m	約20～30本	A= 500 ㎡	L= 20 m	W= 25 m
③	L= 20 m	約20～30本	A= 500 ㎡	L= 20 m	W= 25 m
④	L= 10 m	約20～30本	A= 400 ㎡	L= 10 m	W= 40 m
⑤	L= 10 m	約20～30本	A= 400 ㎡	L= 10 m	W= 40 m

公募型伐採区画図（榎木地区）

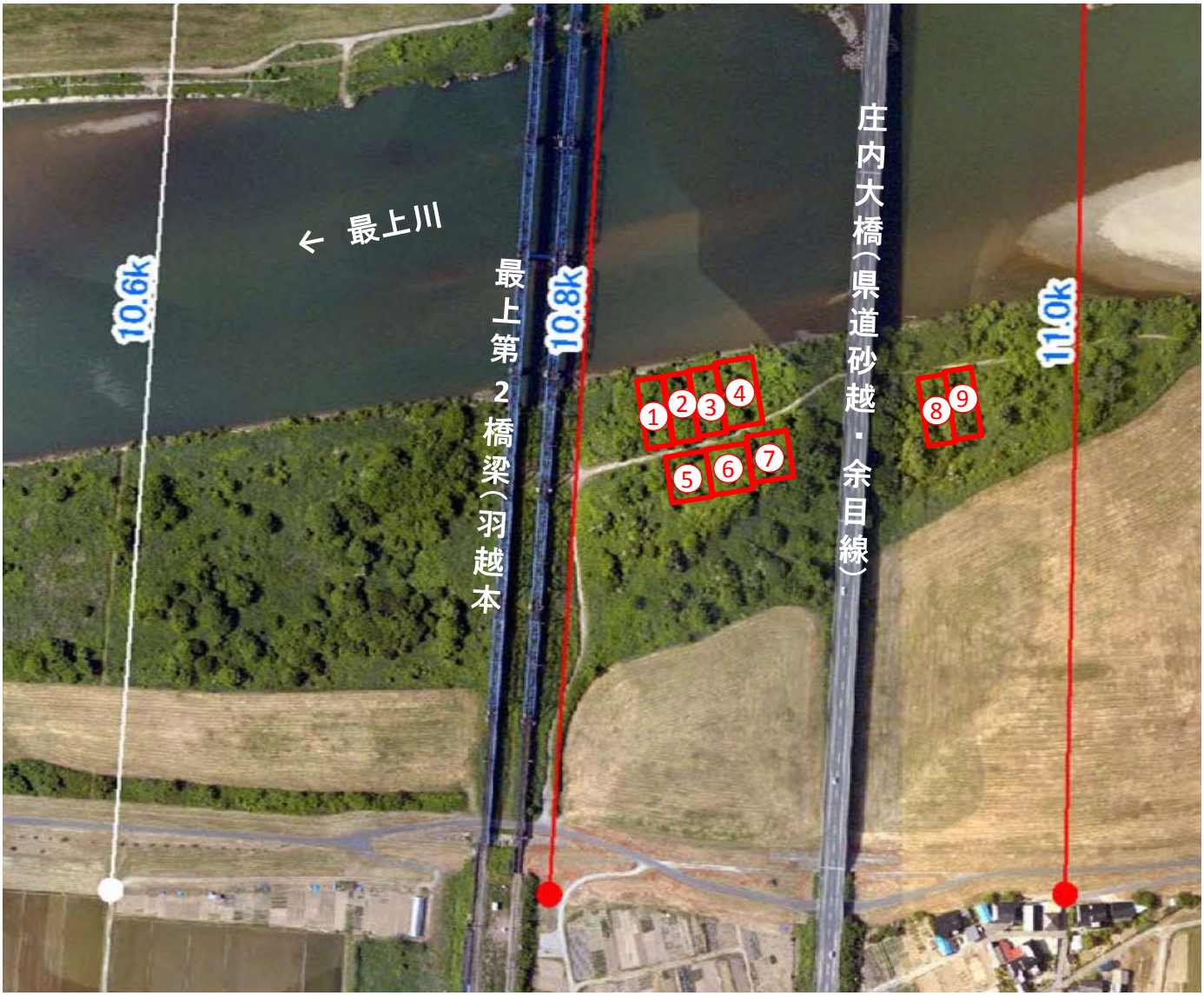

区画	延長	幹本数（径10～30cm）	面積	区画規模	
				延長	奥行き
①	L= 15 m	約10～20本	A= 600 ㎡	L= 15 m	W= 40 m
②	L= 15 m	約10～20本	A= 600 ㎡	L= 15 m	W= 40 m
③	L= 15 m	約10～20本	A= 600 ㎡	L= 15 m	W= 40 m
④	L= 20 m	約10～20本	A= 800 ㎡	L= 20 m	W= 40 m
⑤	L= 20 m	約10～20本	A= 600 ㎡	L= 20 m	W= 30 m
⑥	L= 20 m	約10～20本	A= 600 ㎡	L= 20 m	W= 30 m
⑦	L= 20 m	約20～30本	A= 600 ㎡	L= 20 m	W= 30 m
⑧	L= 20 m	約10～15本	A= 600 ㎡	L= 20 m	W= 30 m
⑨	L= 20 m	約10～15本	A= 600 ㎡	L= 20 m	W= 30 m

公募型伐採区画図（酒田市山寺地区）



区画	延　　長	幹　本　数 （径15～20cm）	面　　積	区画規模	
				延長	奥行き
①	L= 20 m	10～20本程度	A= 400 ㎡	L= 20 m	W= 20 m
②	L= 20 m	10～20本程度	A= 400 ㎡	L= 20 m	W= 20 m
③	L= 20 m	10～20本程度	A= 400 ㎡	L= 20 m	W= 20 m
④	L= 20 m	10～20本程度	A= 400 ㎡	L= 20 m	W= 20 m
⑤	L= 20 m	10～20本程度	A= 400 ㎡	L= 20 m	W= 20 m
⑥	L= 20 m	10～20本程度	A= 400 ㎡	L= 20 m	W= 20 m
⑦	L= 20 m	10～20本程度	A= 400 ㎡	L= 20 m	W= 20 m
⑧	L= 20 m	10～20本程度	A= 400 ㎡	L= 20 m	W= 20 m
⑨	L= 20 m	10～20本程度	A= 400 ㎡	L= 20 m	W= 20 m
⑩	L= 20 m	10～20本程度	A= 400 ㎡	L= 20 m	W= 20 m

公募型伐採区画図（酒田市飛鳥地区）



区画	延　　長	幹　本　数 （径15～20cm）	面　　積	区画規模	
				延長	奥行き
①	L= 50 m	10～20本程度	A= 2000 ㎡	L= 50 m	W= 40 m
②	L= 50 m	10～20本程度	A= 2000 ㎡	L= 50 m	W= 40 m
③	L= 50 m	10～20本程度	A= 2000 ㎡	L= 50 m	W= 40 m
④	L= 50 m	10～20本程度	A= 2000 ㎡	L= 50 m	W= 40 m
⑤	L= 50 m	10～20本程度	A= 2000 ㎡	L= 50 m	W= 40 m
⑥	L= 50 m	10～20本程度	A= 2000 ㎡	L= 50 m	W= 40 m
⑦	L= 50 m	10～20本程度	A= 2000 ㎡	L= 50 m	W= 40 m
⑧	L= 50 m	10～20本程度	A= 2000 ㎡	L= 50 m	W= 40 m
⑨	L= 50 m	10～20本程度	A= 2000 ㎡	L= 50 m	W= 40 m
⑩	L= 50 m	10～20本程度	A= 2000 ㎡	L= 50 m	W= 40 m

公募型伐採区画図（酒田市黒森地区）



※この伐採範囲は予定であり変更になる場合があります。

区画	延長	幹本数（径15～20cm）	面積	区画規模	
				延長	奥行き
①	L= 20 m	10～20本程度	A= 600 ㎡	L= 20 m	W= 30 m
②	L= 20 m	10～20本程度	A= 600 ㎡	L= 20 m	W= 30 m
③	L= 20 m	10～20本程度	A= 600 ㎡	L= 20 m	W= 30 m
④	L= 20 m	10～20本程度	A= 600 ㎡	L= 20 m	W= 30 m
⑤	L= 20 m	10～20本程度	A= 600 ㎡	L= 20 m	W= 30 m
⑥	L= 20 m	10～20本程度	A= 600 ㎡	L= 20 m	W= 30 m

公募型伐採区画図（鶴岡市三千刈地区）



※この伐採範囲は予定であり変更になる場合があります。

区画	延長	幹本数（径15～20cm）	面積	区画規模	
				延長	奥行き
①	L= 40 m	10～20本程度	A= 1200 ㎡	L= 40 m	W= 30 m
②	L= 40 m	10～20本程度	A= 1200 ㎡	L= 40 m	W= 30 m
③	L= 40 m	10～20本程度	A= 1200 ㎡	L= 40 m	W= 30 m
④	L= 40 m	10～20本程度	A= 1200 ㎡	L= 40 m	W= 30 m

公募型伐採区画図（鶴岡市西片屋地区）

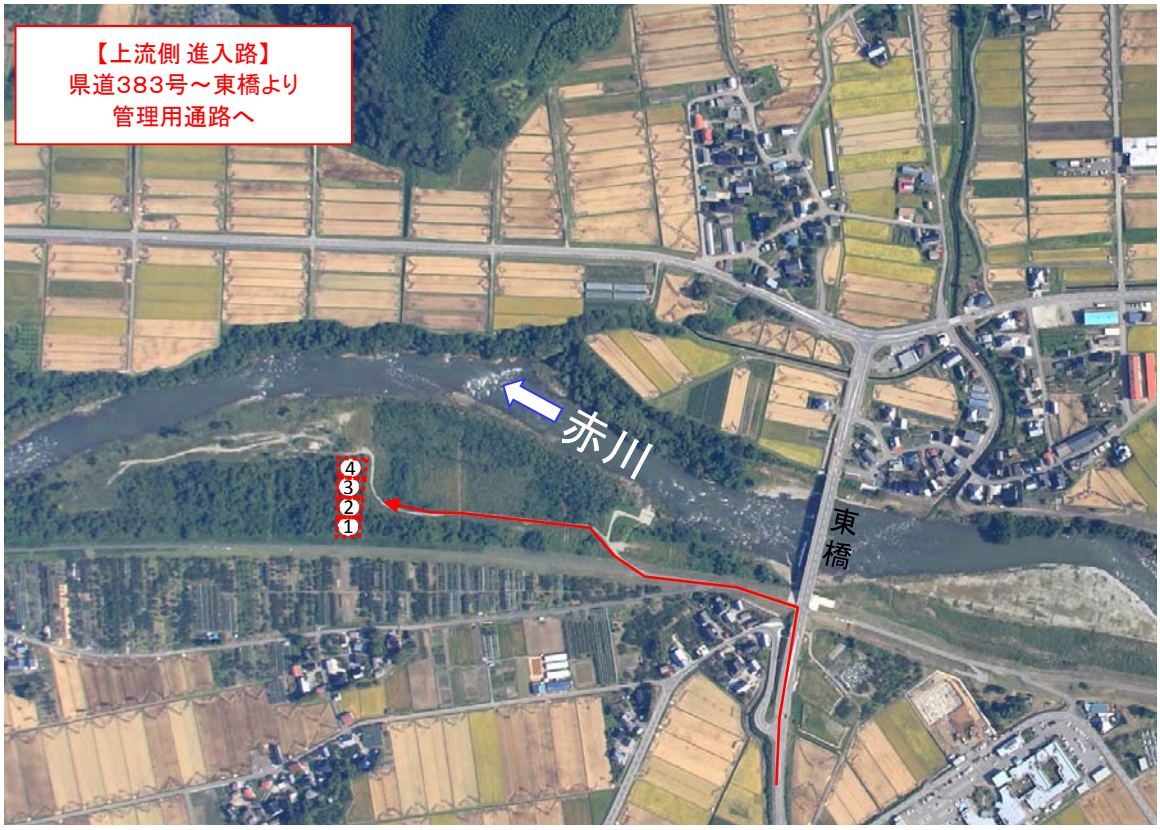

※この伐採範囲は予定であり変更になる場合があります。

区画	延長	幹本数（径15～20cm）	面積	区画規模	
				延長	奥行き
①	L= 20 m	10～20本程度	A= 600 ㎡	L= 20 m	W= 30 m
②	L= 20 m	10～20本程度	A= 600 ㎡	L= 20 m	W= 30 m
③	L= 20 m	10～20本程度	A= 600 ㎡	L= 20 m	W= 30 m
④	L= 20 m	10～20本程度	A= 600 ㎡	L= 20 m	W= 30 m

公募型伐採区画図（酒田市浜中地区）



※この伐採範囲は予定であり変更になる場合があります。

区画	延長	幹本数（径15～20cm）	面積	区画規模	
				延長	奥行き
①	L= 440 m	900～950本程度	A= 6600 ㎡	L= 440 m	W= 15 m