記 者 発 表 資 料

平成２９年１０月　４日
国土交通省東北地方整備局
酒 田 河 川 国 道 事 務 所

一般国道７号 酒田市両羽町地内 下りオンランプ夜間通行止めのお知らせ

酒田河川国道事務所では、酒田市両羽町地内の国道７号両羽立体交差点の構造物点検のため、国道７号下りオンランプ（秋田方面）の夜間通行止め実施いたします。

なお、迂回路は、市道及び県道353号吹浦酒田線（羽州浜街道）をご利用ください。

通行される皆様にはご不便をおかけしますが、ご理解とご協力をお願いいたします。

記

１．規制箇所：　国道７号　山形県酒田市両羽町地内　　別紙１
下り線 オンランプ（秋田方面入り口部）
（市道 両羽町線 市内から国道７号秋田方面へ）

２．規制内容：　夜間通行止め

３．規制日時：　自　平成２９年１０月２７日（金）２２時００分
至　平成２９年１０月２８日（土）　５時００分　（夜間作業）
予備日　平成29年10月30日(月)22時00分～10月31日(火)5時00分

４．迂回路：　市道及び県道吹浦酒田線（羽州浜街道）をご利用ください。　（別紙２　迂回路案内）

〈 発表記者会：酒田記者クラブ、鶴岡記者会 〉

問 い 合 わ せ 先		
国 土 交 通 省	東 北 地 方 整 備 局	酒 田 河 川 国 道 事 務 所
道路管理課長	田村　正樹	TEL 0234-27-3331

別紙　1

通行規制箇所

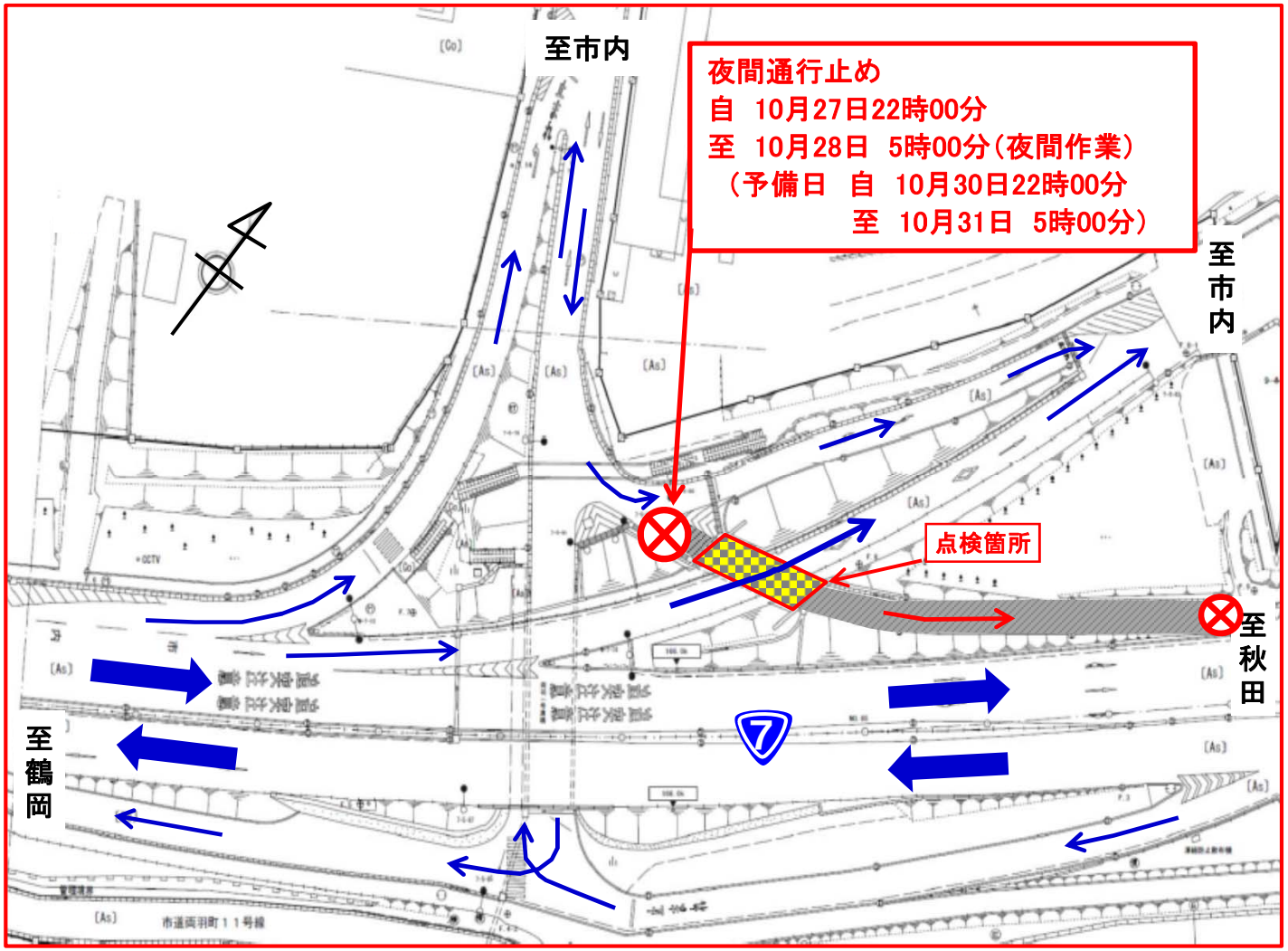



通行不可

通行可



迂回路案内
市道両羽町7号線
県道吹浦酒田線（羽州浜街道）
市道東両羽町線
市道両羽町線
両羽町
東両羽町
至　秋田
あきほ町
夜間通行止め
点検箇所
5.9
規制区間
迂回路
看板設置
至　鶴岡
この地図は、国土地理院長の承認を得て、同院発行の電子地形図（タイル）を複製したものである。【承認番号　平29東複　第33号】