記者発表資料

平成２９年　７月１９日
青森河川国道事務所

7月は河川愛護月間です！

河川の美化・愛護運動に功績のあった団体に対して感謝状の授与を行います

東北地方整備局では、永年にわたり河川の保全美化や愛護活動にご協力いただいている団体に対して、表彰を行っております。
本年は、岩木川及び馬淵川において活動している５団体に対し、下記日程で表彰式を執り行います。

○「せせらぎに　ぼくも魚も　すきとおる」を推進標語に、国土交通省では毎年７月を河川愛護月間として、多くの方々へ河川愛護の意識をもってもらえるよう広報活動等に取り組んでいます。

１．日　時　　平成２９年７月２４日（月）１１時００分～

２．場　所　　国土交通省　東北地方整備局
青森河川国道事務所　２階　大会議室
青森市中央三丁目２０－３８

３．団体名　　**【青森河川国道事務所長表彰】**

・弘前航空電子株式会社
（平成２３年度より岩木川の清掃活動に従事）
・アスネットねぎし
（平成２３年度より馬淵川の清掃活動に従事）
・エイト技術株式会社
（平成２４年度より馬淵川の清掃活動に従事）
・八戸ゴルフ倶楽部
（平成２４年度より馬淵川の清掃活動に従事）
・ライオンズクラブ国際協会３３２－Ａ地区５リジョン
（平成２４年度より馬淵川の清掃活動に従事）

４．式次第　　1)感謝状の授与
2)事務所長挨拶（青森河川国道事務所長　佐近（さこん）　裕之（ひろゆき））
3)記念写真撮影

※河川の美化、愛護運動に功績のあった民間の団体又は個人に対する表彰実施要領により、河川に関する美化、清掃、愛護等の活動でその功績が認められる団体及び個人に対して、おおむね10年以上の活動実績のある団体に東北地方整備局長より、5年以上の活動実績のある団体に事務所長より感謝状を授与できることが規定されております。

※発表記者会　：　青森県政記者会、建設関係専門紙、津軽新報社

問　い　合　わ　せ　先

国土交通省　東北地方整備局　青森河川国道事務所
河川占用調整課長　大滝（おおたき）　雅之（まさゆき）
ＴＥＬ０１７－７３４－４５３７（直通）

平成２９年度河川愛護月間　受賞団体の紹介

○青森河川国道事務所長表彰





藤崎出張所管内

【弘前航空電子株式会社（ヒロサキコウクウデンシカブシキガイシャ）】

構　成　人　員　：　８３９名（作業１回当たり５０名）
作　業　内　容　：　河川清掃
従　事　年　数　：　平成２３年～平成２８年（６年間）
年間作業日数　：　年１回

作　業　場　所　：　岩木川右岸
（弘前市樋の口～悪戸付近）
作　業　延　長　：　Ｌ＝１．２ｋｍ

平成２３年より岩木川右岸の河川清掃を行い、岩木川の美化活動を推進しており、河川利用者をはじめ周辺地域の方々からも感謝されている功績の高い団体。





八戸出張所管内

【アスネットねぎし】

構　成　人　員　：　１０，０００名（作業１回当たり５０名）
作　業　内　容　：　河川清掃
従　事　年　数　：　平成２３年～平成２８年（６年間）
年間作業日数　：　年１回

作　業　場　所　：　馬淵川左岸
（八戸市石堂～河原木付近）
作　業　延　長　：　Ｌ＝２．０ｋｍ

平成２３年より馬淵川左岸の河川清掃を行い、馬淵川の美化活動を推進しており、河川利用者をはじめ周辺地域の方々からも感謝されている功績の高い団体。





八戸出張所管内

【エイト技術（ギジュツ）株式会社（カブシキガイシャ）】

構　成　人　員　：　８０名（作業１回当たり３０名）
作　業　内　容　：　河川清掃
従　事　年　数　：　平成２４年～平成２８年（５年間）
年間作業日数　：　年１回

作　業　場　所　：　馬淵川左岸
（八戸市長苗代～河原木付近）
作　業　延　長　：　Ｌ＝４．０ｋｍ

平成２４年より馬淵川左岸の河川清掃を行い、馬淵川の美化活動を推進しており、河川利用者をはじめ周辺地域の方々からも感謝されている功績の高い団体。

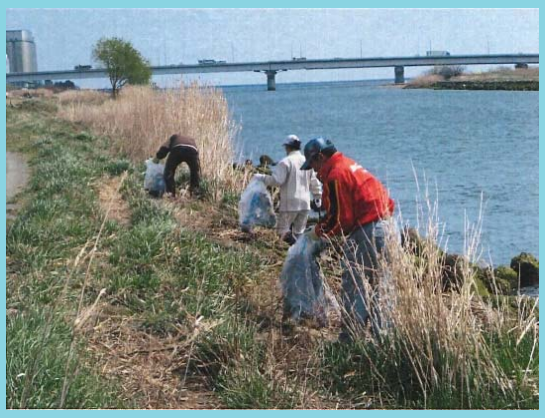



八戸出張所管内

【八戸（ハチノヘ）ゴルフ倶楽部（クラブ）】

構　成　人　員　：　５０名（作業１回当たり３５名）
作　業　内　容　：　河川清掃
従　事　年　数　：　平成２４年～平成２８年（５年間）
年間作業日数　：　年１回

作　業　場　所　：　馬淵川左岸
（八戸市石堂～河原木付近）
作　業　延　長　：　Ｌ＝１．８ｋｍ

平成２４年より馬淵川左岸の河川清掃を行い、馬淵川の美化活動を推進しており、河川利用者をはじめ周辺地域の方々からも感謝されている功績の高い団体。





八戸出張所管内

【ライオンズクラブ国際協会３３２-Ａ地区５リジョン】

構　成　人　員：４５０名（作業１回当たり１００名）
作　業　内　容：河川清掃
従　事　年　数：平成２４年～平成２８年（５年間）
年間作業日数：年１回

作　業　場　所：馬淵川左岸
（八戸市長苗代付近）
作　業　延　長：Ｌ＝１．２ｋｍ

平成２４年より馬淵川左岸の河川清掃を行い、馬淵川の美化活動を推進しており、河川利用者をはじめ周辺地域の方々からも感謝されている功績の高い団体。

7/7は川の日です

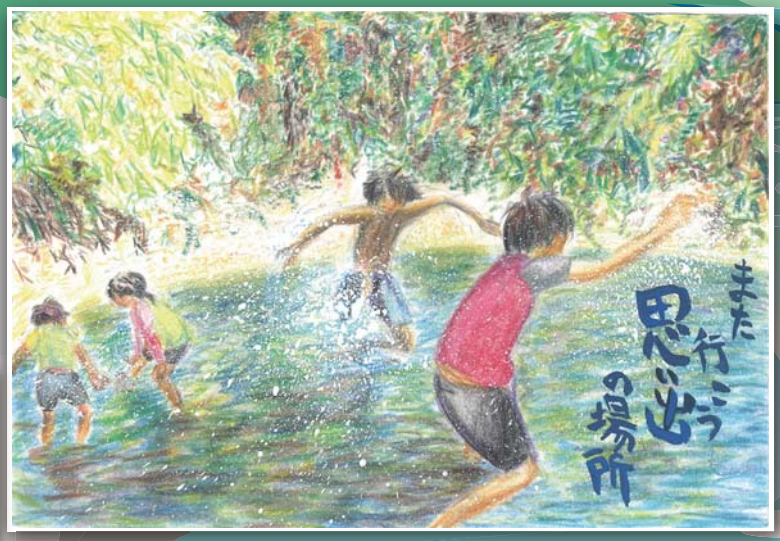

国土交通大臣賞：田中　伶佳さん
（沖縄県立小禄高等学校）



事務次官賞：佐藤　晃介さん
（東かがわ市立大川中学校）



事務次官賞：松田　まさるさん
（千葉県）



事務次官賞：上藤　幸歩さん
（吉野川市立鴨島小学校）

せせらぎに　ぼくも魚も　すきとおる

河川愛護月間

7月1日～7月31日



事務次官賞：田中　友紀乃さん
（米子松蔭高等学校）



事務次官賞：赤坂　知紗さん
（美里町立不動堂小学校）



事務次官賞：隈丸　瑛希さん
（和泉市立北池田小学校）

◆標語（平成22年募集）は国土交通大臣賞　松永 卓眞さん（熊本県八代市立太田郷小学校）の作品
◆絵手紙（平成28年募集）は国土交通大臣賞他を受賞された方々の作品

●主催：国土交通省／都道府県／市町村
●後援：内閣府／NHK／一般社団法人日本新聞協会／一般社団法人日本民間放送連盟
●協賛：公益社団法人日本河川協会／公益財団法人リバーフロント研究所／
公益財団法人河川財団／全国治水期成同盟会連合会／全国水防管理団体連合会／
一般社団法人建設広報協会／一般財団法人河川情報センター／
一般財団法人渡良瀬遊水地アクリメーション振興財団／全国建設弘済協議会
一般社団法人全国海岸協会

“絵手紙”募集中!!

詳しくは
http://www.mlit.go.jp/river/aigo/index.html

平成29年9月29日(金)必着

今すぐアクセス

7月1日～7日は河川水難事故防止週間
〈川の防災情報〉 http://i.river.go.jp
〈気象庁天気予報〉「市外局番」＋「177」

「河川愛護月間」“絵手紙”を募集します。

『河川愛護月間』“絵手紙”募集要領

1. 目的

「河川愛護月間（7月1日～ 7月31日）」における広報活動の一環として、平成16年度より同月間推進特別事業として様々な作品を募集してきました。平成29年度も、昨年に引き続き、絵手紙を小学生、中学生、高校生及び一般の方々を含め広く募集し、河川愛護意識の高揚を図ることとします。

2. 応募規定

①募集内容

・テーマ

「川遊び～川での思い出・川への思い～」

・募集作品

川遊びで川に潜ったり、川の生き物を観察したなど、川での体験や川と触れ合い感じた「川での思い出や川への思い」を文章にし、絵と組み合わせて描いた「絵手紙」を募集します。

デザイン、彩色、画材は自由です。（写真は応募できません。）

②応募資格

河川愛護月間の趣旨に賛同して頂ける方。年齢、性別、職業などの制限はありません。（応募できる作品は一人一作品です。）

③応募作品のサイズ

郵便はがきサイズ（100mm×148mm）

④応募方法

応募作品の裏面に氏名、住所、電話番号のほか、小学生・中学生・高校生は学校名と学年を明記の上、下記送付先へ応募してください。

（氏名、住所及び学校名にはふりがなを付けてください。）

※ご記入頂いた個人情報は、応募作品の審査に関する確認、審査結果連絡の目的以外には使用致しません。

⑤応募上の注意

・応募作品の使用・著作権は、国土交通省に帰属します。
・応募作品は、未発表のオリジナル作品に限ります。
・応募作品は、返却致しません。

⑥締め切り

平成29年9月29日（金）まで（当日必着）

3. 審査方法

水環境の専門家、マスコミ関係者、美術の専門家等で構成する審査会において審査を行い、入賞作品を決定致します。

4. 入選の発表

審査終了後に、入賞者に直接通知するとともに、国土交通省ホームページ、機関誌等にも掲載します。

5. 作品使用

優秀作品は、平成30年度「河川愛護月間」ポスター、チラシ等に使用するほか、「河川愛護月間」の推進に幅広く活用します。

6. 賞

最優秀賞（国土交通大臣賞）	1点
優秀賞　（国土交通事務次官賞）	6点
優良賞　（国土交通省水管理・国土保全局長賞）	8点
審査員特別賞	5点

7. 表彰

国土交通省から賞状を、協賛団体から副賞を贈呈します。

協賛：
公益社団法人日本河川協会／一般社団法人建設広報協会
一般財団法人河川情報センター

≫送付先・問い合わせ先等

送　付　先　〒100−8918　東京都千代田区霞が関 2−1−3
国土交通省水管理・国土保全局治水課内　「河川愛護月間」絵手紙募集係

問合せ先等　国土交通省水管理・国土保全局治水課管理係　03-5253-8111（内線 35663）
HPアドレス　http://www.mlit.go.jp/river/aigo/index.html