記者発表資料

平成２９年　７月１９日
青森河川国道事務所

7月は河川愛護月間です！

馬淵川一日河川パトロールを実施します！
～下長中学校の科学部員と馬淵川の源流から下流までを調査します～

青森河川国道事務所では、河川愛護月間の啓発活動の一環として、八戸市立下長中学校の科学部員に参加していただき、「馬淵川一日河川パトロール」を実施します。
八戸市内を流れる馬淵川の源流部（岩手県岩手郡葛巻町）、中流部（岩手県二戸市）、下流部（八戸市）の各地点において、パックテストによる水質調査や河川に生息する水生生物を指標とした水質の簡易調査を実施します。

◆場所及び日時　平成２９年７月２６日（水）
※なお、天候不良や河川の水位の状況により、中止する場合があります。

①　９：４０～１１：００　水生生物調査及び水質調査
馬淵川中流部　（岩手県二戸市石切所字古川地先【二戸大橋上流左岸（馬淵川公園）】）

②１２：１０～１３：２０　水質調査
馬淵川源流部（岩手県岩手郡葛巻町江苅【袖山高原牧場付近】）

③１５：２０～１５：５０　水質調査
馬淵川下流部　（青森県八戸市売市字馬場河原【大橋下流右岸（水辺の楽校）】）

※なお、天候や交通状況等により、多少時間が前後する場合があります。

◆参加校

八戸市立下長中学校科学部員　１０名

※発表記者会　：　青森県政記者会、建設関係専門紙、津軽新報社

問　い　合　わ　せ　先

国土交通省　東北地方整備局　青森河川国道事務所
青森市中央三丁目２０－３８　（ＴＥＬ０１７－７３４－４５３７（直通））
河川占用調整課長　大滝　雅之

国土交通省　東北地方整備局　青森河川国道事務所　八戸出張所
八戸市長苗代二丁目５－８　（ＴＥＬ０１７８－２８－２６２６）
八戸出張所長　楢山　幸雄

別紙

行　　程　　表（参考）

7月２６日（水）馬淵川一日河川パトロール（八戸市立下長中学校）		
8:30	八戸市立下長中学校　発 下長中学校：八戸市大字河原木字河原木後77-2 0178-28-2745	
9:40 11:00	二戸市「馬淵川河川公園」着 馬淵川河川公園：岩手県二戸市石切所 二戸市「馬淵川河川公園」発	水生生物調査 水質調査 （中流地点）
12:10 13:20	葛巻町「馬淵川源流」着 馬淵川源流：岩手県九戸郡葛巻町袖山高原付近 葛巻町「馬淵川源流」発	水質調査 （上流地点）
	・途中「道の駅　おりつめ」で休憩 ***・九戸～八戸間は八戸自動車道を利用***	
15:20 15:50	八戸地区水辺の楽校　着 水辺の楽校：八戸市大字売市字馬場河原地内 八戸地区水辺の楽校　発	水質調査 （下流地点）
16:00	八戸市立下長中学校　着・解散	

昨年度の実施状況写真（平成28年7月25日）

集合写真（岩手県葛巻町）



水生生物調査（岩手県二戸市）



水生生物調査(岩手県二戸市)



透明度測定(岩手県二戸市)

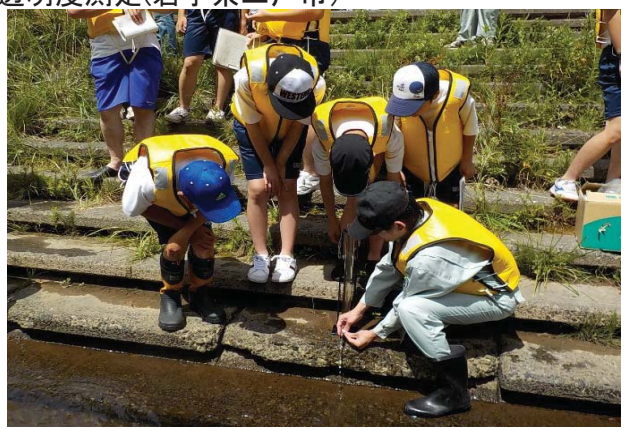

流速測定(岩手県二戸市)

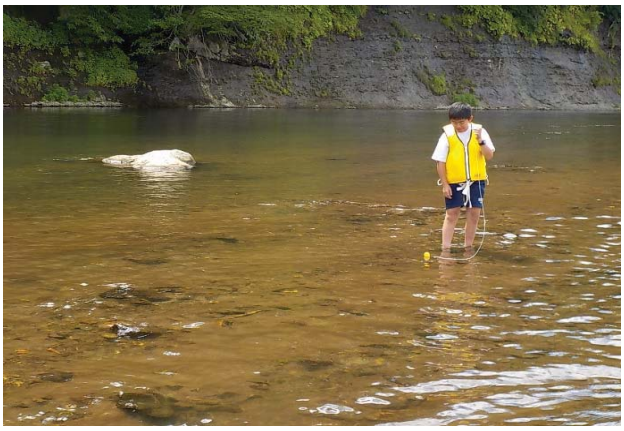

パックテストによる水質測定（八戸市）



馬淵川一日河川パトロール　実施箇所図

◆場所及び日時　平成29年7月26日（水）

① 9:40～11:00　水生生物調査及び水質調査
馬淵川中流部（岩手県二戸市石切所字古川地先【二戸大橋上流左岸（馬淵川公園）】）

②12:10～13:20　水質調査
馬淵川源流部（岩手県岩手郡葛巻町江苅【袖山高原牧場付近】）

③15:20～15:50　水質調査
馬淵川下流部（青森県八戸市売市字馬場河原【大橋下流右岸（水辺の楽校）】）



広域図

① 馬淵川中流部（岩手県二戸市石切所字古川地先【二戸大橋上流左岸（馬淵川公園）】）



②馬淵川源流部（岩手県岩手郡葛巻町江苅【袖山高原牧場付近】）



③馬淵川下流部（青森県八戸市売市字馬場河原【大橋下流右岸（水辺の楽校）】）



川の生きものを調べよう

水生生物による水質判定

Ⅰ きれいな水

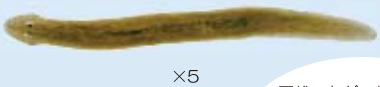



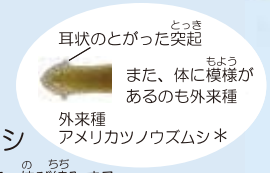

ナミウズムシ

石の表面にはりついていて、伸び縮みする
中・下流部には外来種がいることがある

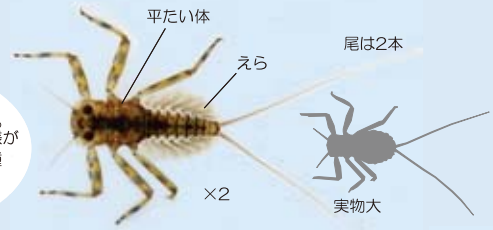

ヒラタカゲロウ類

流れの速い石の表面にはりついている



カワゲラ類

体ががんじょうな感じがする
石の下やすき間にいる



サワガニ

体色は赤色、茶色、青白色のものがいるが、
同じ種類である

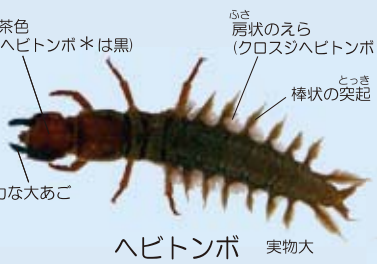

ヘビトンボ

流れの速い石の下にひそんでいて、
えものをおそう





ブユ類

急流の岩や石に吸盤ではりついている
集団をつくり、石が黒く見えることもある

アミカ類

腹面に吸盤があり、急流の岩や石に
はりついている



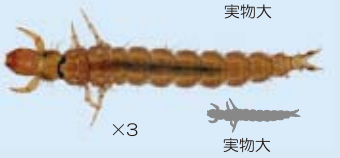

ナガレトビケラ類

流れの速いところにいる



ヤマトビケラ類

流れの少しゆるやかなところの石面に多い



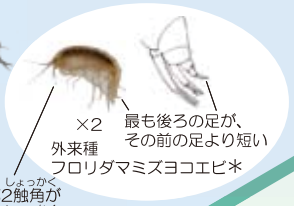

ヨコエビ類

上流の石の下や水中に
たまった落葉の間にいる



タニガワカゲロウ類

体はヒラタカゲロウ類に似ている
流れの速いところにいる



チラカゲロウ

流れのやや速いところにいる



ヒゲナガカワトビケラ類

流れの速い石の間に網をはってえさを集める
体色は茶～黒色

Ⅰ，Ⅱ両方でみられる水生生物
（指標種ではない）

Ⅱ ややきれいな水



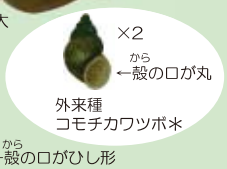

カワニナ類

流れの少しゆるやかなところにいる
外来種のコモチカワツボ＊は数mmと小型

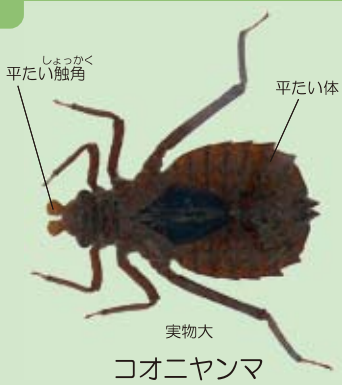

コオニヤンマ

流れが少しゆるやかなところにいる

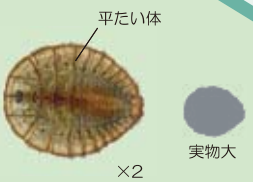

ヒラタドロムシ類

石の表面にはりついている

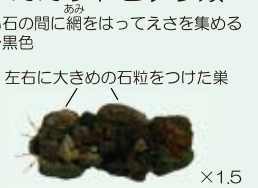

ニンギョウトビケラ類

流れが少しゆるやかなところ
の石面にいる



コガタシマトビケラ類

頭部の前縁に浅い凹みがある



ゲンジボタル

流れが少しゆるやかなところにいる
カワニナをえさとする



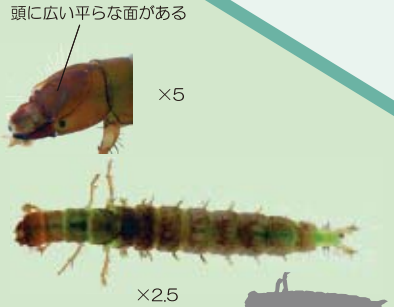

オオシマトビケラ

流れが少し速いところにいる

＊のついている生物はよく似ていますが指標種（水質判定に使う水生生物）ではありません。

平成23年度版

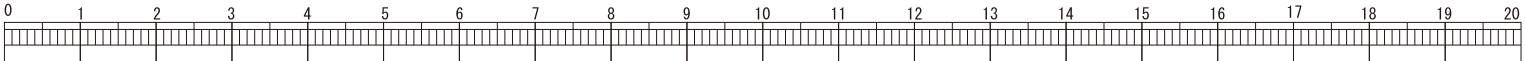

Ⅲ きたない水



ミズムシ

落葉のあるところではきれいな水にもいる



シマイシビル

背中に縦縞模様がある
伸びたり縮んだりする
尾の先に吸盤がある



タニシ類

流れのゆるやかなところにいる

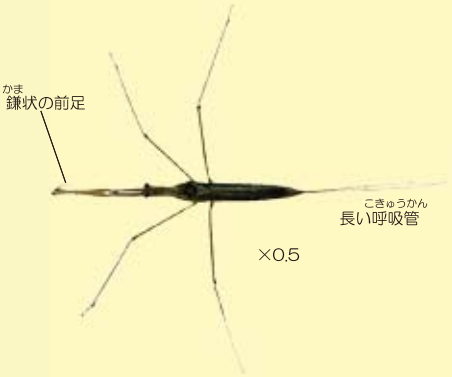

ミズカマキリ

川では川岸の草の中などにいる

Ⅳ とてもきたない水



エラミミズ

尾部にえらがある
流れのゆるやかなところにいる



サカマキガイ

多くの巻貝と違い、左巻き
流れのゆるやかなところにいる



ユスリカ類

腹部に2対（4本）または1対（2本）のひも状のえらがある
瀬でみられる赤いユスリカはセスジユスリカやハイイロユスリカが多い



チョウバエ類

尾部、腹部背面にかたい部分（キチン板）がある



アメリカザリガニ

北アメリカ原産の外来種
流れのゆるやかなところにいる

汽水域（海水が混じっているところ）

Ⅱ ややきれいな水



イシマキガイ

石や護岸にはりついている
淡水域にいることもある



ヤマトシジミ

砂や泥の中にいる
淡水域にはマシジミ＊や外来種のタイワンシジミ＊がいる

Ⅲ きたない水



イソコツブムシ類

石の下にいる
さわると丸くなる



ニホンドロソコエビ

泥の上や中にいる
河川の上・中流部にも淡水性のヨコエビ類がいる

＊のついている生物はよく似ていますが指標種（水質判定に使う水生生物）ではありません。

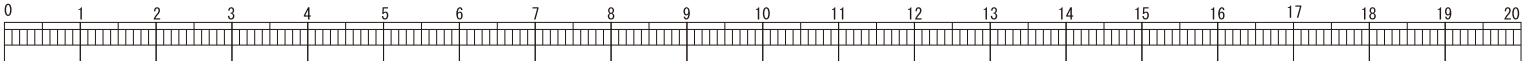

7/7は川の日です

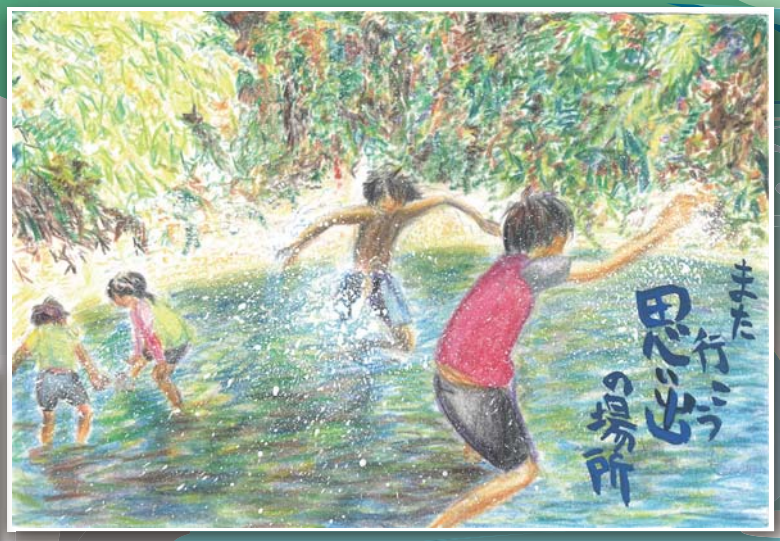

国土交通大臣賞：田中　伶佳さん
（沖縄県立小禄高等学校）



事務次官賞：佐藤　晃介さん
（東かがわ市立大川中学校）



事務次官賞：松田　まさるさん
（千葉県）



事務次官賞：上藤　幸歩さん
（吉野川市立鴨島小学校）

せせらぎに　ぼくも魚も　すきとおる

河川愛護月間

7月1日～7月31日



事務次官賞：田中　友紀乃さん
（米子松蔭高等学校）



事務次官賞：赤坂　知紗さん
（美里町立不動堂小学校）



事務次官賞：隈丸　瑛希さん
（和泉市立北池田小学校）

◆標語（平成22年募集）は国土交通大臣賞　松永 卓眞さん（熊本県八代市立太田郷小学校）の作品
◆絵手紙（平成28年募集）は国土交通大臣賞他を受賞された方々の作品

●主催：国土交通省／都道府県／市町村
●後援：内閣府／NHK／一般社団法人日本新聞協会／一般社団法人日本民間放送連盟
●協賛：公益社団法人日本河川協会／公益財団法人リバーフロント研究所／
公益財団法人河川財団／全国治水期成同盟会連合会／全国水防管理団体連合会／
一般社団法人建設広報協会／一般財団法人河川情報センター／
一般財団法人渡良瀬遊水地アクリメーション振興財団／全国建設弘済協議会
一般社団法人全国海岸協会

“絵手紙”募集中!!

詳しくは
http://www.mlit.go.jp/river/aigo/index.html

平成29年9月29日(金)必着

今すぐアクセス

7月1日～7日は河川水難事故防止週間
〈川の防災情報〉 http://i.river.go.jp
〈気象庁天気予報〉「市外局番」＋「177」

「河川愛護月間」“絵手紙”を募集します。

『河川愛護月間』“絵手紙”募集要領

1. 目的

「河川愛護月間（7月1日～ 7月31日）」における広報活動の一環として、平成16年度より同月間推進特別事業として様々な作品を募集してきました。平成29年度も、昨年に引き続き、絵手紙を小学生、中学生、高校生及び一般の方々を含め広く募集し、河川愛護意識の高揚を図ることとします。

2. 応募規定

①募集内容

・テーマ

「川遊び～川での思い出・川への思い～」

・募集作品

川遊びで川に潜ったり、川の生き物を観察したなど、川での体験や川と触れ合い感じた「川での思い出や川への思い」を文章にし、絵と組み合わせて描いた「絵手紙」を募集します。

デザイン、彩色、画材は自由です。（写真は応募できません。）

②応募資格

河川愛護月間の趣旨に賛同して頂ける方。年齢、性別、職業などの制限はありません。（応募できる作品は一人一作品です。）

③応募作品のサイズ

郵便はがきサイズ（100mm×148mm）

④応募方法

応募作品の裏面に氏名、住所、電話番号のほか、小学生・中学生・高校生は学校名と学年を明記の上、下記送付先へ応募してください。

（氏名、住所及び学校名にはふりがなを付けてください。）

※ご記入頂いた個人情報は、応募作品の審査に関する確認、審査結果連絡の目的以外には使用致しません。

⑤応募上の注意

・応募作品の使用・著作権は、国土交通省に帰属します。
・応募作品は、未発表のオリジナル作品に限ります。
・応募作品は、返却致しません。

⑥締め切り

平成29年9月29日（金）まで（当日必着）

3. 審査方法

水環境の専門家、マスコミ関係者、美術の専門家等で構成する審査会において審査を行い、入賞作品を決定致します。

4. 入選の発表

審査終了後に、入賞者に直接通知するとともに、国土交通省ホームページ、機関誌等にも掲載します。

5. 作品使用

優秀作品は、平成30年度「河川愛護月間」ポスター、チラシ等に使用するほか、「河川愛護月間」の推進に幅広く活用します。

6. 賞

最優秀賞（国土交通大臣賞）	1点
優秀賞　（国土交通事務次官賞）	6点
優良賞　（国土交通省水管理・国土保全局長賞）	8点
審査員特別賞	5点

7. 表彰

国土交通省から賞状を、協賛団体から副賞を贈呈します。

協賛：
公益社団法人日本河川協会／一般社団法人建設広報協会
一般財団法人河川情報センター

≫送付先・問い合わせ先等

送　付　先　〒100−8918　東京都千代田区霞が関 2−1−3
国土交通省水管理・国土保全局治水課内　「河川愛護月間」絵手紙募集係

問合せ先等　国土交通省水管理・国土保全局治水課管理係　03-5253-8111（内線 35663）
HPアドレス　http://www.mlit.go.jp/river/aigo/index.html