がんばろう！東北

記者発表資料

平成２７年１２月３日
東北地方整備局

第２回東北ブロックにおける社会資本整備重点計画に関する有識者懇談会を開催します

「東北ブロックにおける社会資本整備重点計画」の策定にあたり、有識者の皆様より様々な見地から意見を頂戴するため、第２回有識者懇談会を開催します。

○開催日時：
平成２７年１２月７日（月）１０時００分～１２時００分

○開催場所：
東北地方整備局　９階　会議室
仙台市青葉区本町３－３－１　仙台合同庁舎Ｂ棟

○予定議事：
東北ブロックにおける社会資本整備重点計画の策定について

○取材について：
・受付は９時３０分から行います。
・取材は、担当者の指示に従ってください。
・会議は公開にて行いますが、カメラ撮りは冒頭のみ（議事開始まで）とさせていただきます。

発表記者会 ＜宮城県政記者会、東北電力記者会、東北専門記者会＞

問い合わせ先
国土交通省　東北地方整備局 企画部企画課　環境調整官　奥山（おくやま）　英治（えいじ）　（内線３１１４） 建設専門官　鈴木（すずき）　久（ひさし）　（内線３１５７） ℡０２２－２２５－２１７１（代）

（別添）

「東北ブロックにおける社会資本整備重点計画に関する有識者懇談会」名簿

（平成２７年１２月）

氏　　名	現　　職
伊藤（いとう）　肇（はじめ）	トヨタ自動車東日本株式会社　常務執行役員
稲村（いなむら）　肇（はじめ）	東北工業大学　名誉教授
奥村（おくむら）　誠（まこと）	東北大学　災害科学国際研究所　教授
貝山（かいやま）　道博（みちひろ）	東北文化学園大学　総合政策学部　教授
佐々木（ささき）　俊介（しゅんすけ）	一般社団法人　政策集団地域再生青森会議　代表理事
佐野（さの）　可寸志（かずし）	長岡技術科学大学大学院　原子力システム安全工学専攻　教授
鈴木（すずき）　素雄（もとお）	河北新報社　取締役編集局長
中村（なかむら）　美香（みか）	有限会社　ミカユニバーサルデザインオフィス　取締役社長
増田（ますだ）　聡（さとる）	東北大学大学院　経済学研究科　教授
森杉（もりすぎ）　壽芳（ひさよし）	東北大学　名誉教授
山川（やまかわ）　充夫（みつお）	帝京大学　経済学部　教授
横田（よこた）　純子（じゅんこ）	特定非営利活動法人　素材広場　理事長

（敬称略、五十音順）

第2回有識者懇談会　会場案内図

※H27.11.24に東北地方整備局は仙台合同庁舎に移転しました。

広域図



〔会場までのアクセス〕

JR仙台駅
↓ 徒歩2分
地下鉄　仙台駅　「泉中央（方面）行き」乗車
↓ 乗車3分
地下鉄　勾当台公園駅
↓
「北2」出口から　徒歩3分

会場
（仙台合同庁舎B棟　9階会議室）
（仙台市青葉区本町3－3－1）

周辺図

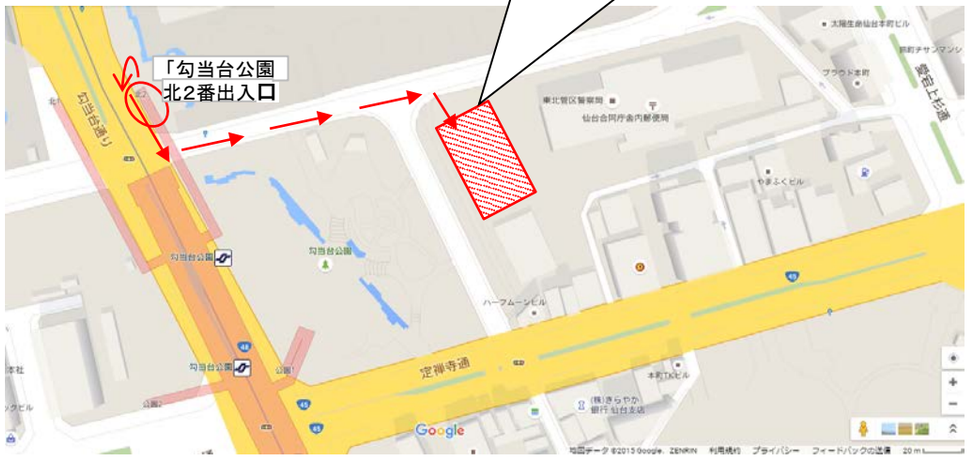

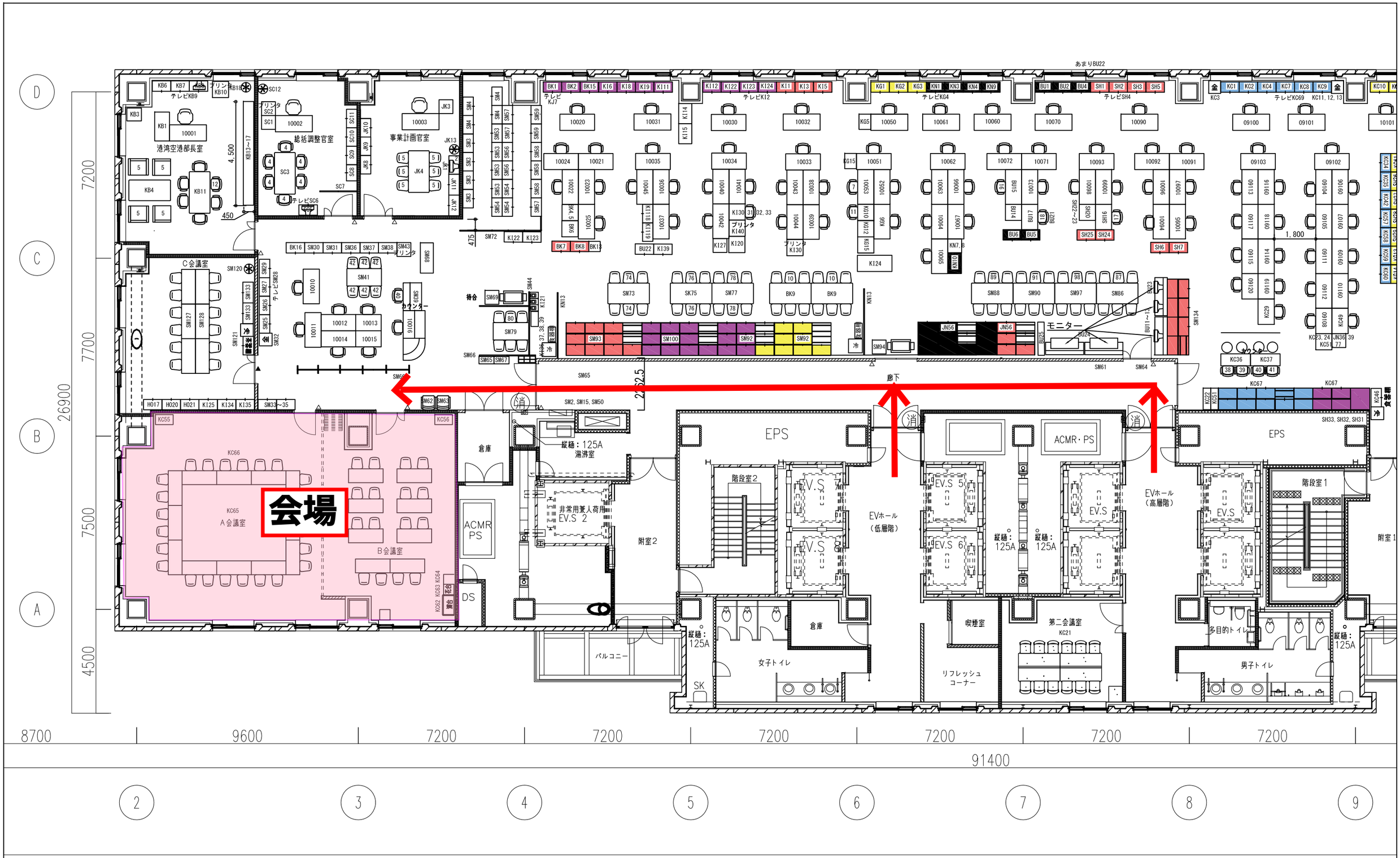

会場
A会議室
B会議室
C会議室
港湾空港部長室
総括調整官室
事業計画官室
EPS
ACMR・PS
EVホール（低層階）
EVホール（高層階）
EV.S
倉庫
ACMR PS
DS
非常用兼人荷用 EV.S 2
附室2
階段室2
階段室1
附室1
縦樋：125A
湯沸室
バルコニー
女子トイレ
喫煙室
リフレッシュコーナー
第二会議室
多目的トイレ
男子トイレ
モニター
廊下
消
8700
9600
7200
7200
7200
7200
7200
7200
91400
26900
7200
7700
7500
4500
2
3
4
5
6
7
8
9

9F