記者発表資料

平成２７年８月２７日
山形河川国道事務所

最上川上流で初の取り組み

河道内樹木の伐採者を公募します

～ 伐採した樹木は、木材加工や販売などの営利目的でも使用可能 ～

河川区域内の樹木は、洪水時に流れを阻害したり、河川巡視時に視界を遮り監視の妨げになったりと河川管理の支障となっている箇所があります。そのため、河川区域内の樹木については、計画的に伐採を行うなど対応しているところではありますが、多くの費用を要するためすべてを対処するまでには至っていない状況です。

そこで、河道内の樹木伐採者を公募し、伐採希望者において伐採し無償で持ち帰っていただくことにより、伐採費用の縮減と伐採木の有効利用を図るものです。

この取り組みにより伐採した樹木は、燃料や製品の原料等としての利用のほか、樹木の加工や販売などの営利目的でも使用することができます。

※伐採に当たっては、河川法の許可を申請していただく必要があります。

【伐採予定箇所】

○最上川・・・①長井市五十川地先（左岸支川草岡川合流点上流） 13区画
②高畠町露藤地先（右岸支川天王川合流点） 9区画
○須川・・・・③中山町達磨寺地先（山形自動車道須川橋下流左岸） 9区画
④山辺町大塚地先（三河橋上流左岸） 7区画

※ *１区画あたり、約１，０００～２，０００㎡程度を予定。*

【樹種】 ヤナギ、ハリエンジュ（ニセアカシア）、オニグルミが主体

【伐採予定時期】

平成２７年１０月下旬～１２月下旬 ※２ヶ月程度を予定しています。

【公募期間】

平成２７年９月７日（月）～平成２７年９月１８日（金） ９時～１７時

【応募資格等】

詳細は、山形河川国道事務所のホームページをご確認ください。
なお、ホームページには９月４日（金）より掲載いたします。

【応募方法】

公募説明書をご確認の上、所定の応募様式に必要事項を記載して申し込みください。

［申込様式の入手方法］・・・９月４日から取得可能

山形河川国道事務所ホームページから申込様式をダウンロード、もしくは山形河川国道事務所河川管理課及び対象箇所を管理している各出張所にて配布。

山形河川国道事務所ホームページＵＲＬ：http://www.thr.mlit.go.jp/yamagata/

☆ご不明な点等がございましたら、山形河川国道事務所河川管理課もしくは伐採予定箇所を管理している出張所にご確認ください。

〈発表記者会〉山形県政記者クラブ、米沢記者倶楽部

問い合わせ先

国土交通省

東北地方整備局 山形河川国道事務所
山形市成沢西四丁目３番５５号
TEL ０２３－６８８－８９４２

副所長（河川） 水越（みずこし） 崇（たかし） （内線２０４）
河川管理課長 鈴木（すずき） 浩（ひろし） （内線３３１）

公募伐採予定箇所（最上川）　長井出張所管内

①長井市五十川地先（左岸支川草岡川合流点上流）





公募伐採予定箇所（最上川）　南陽出張所管内

②高畠町露藤地先（右岸支川天王川合流点）

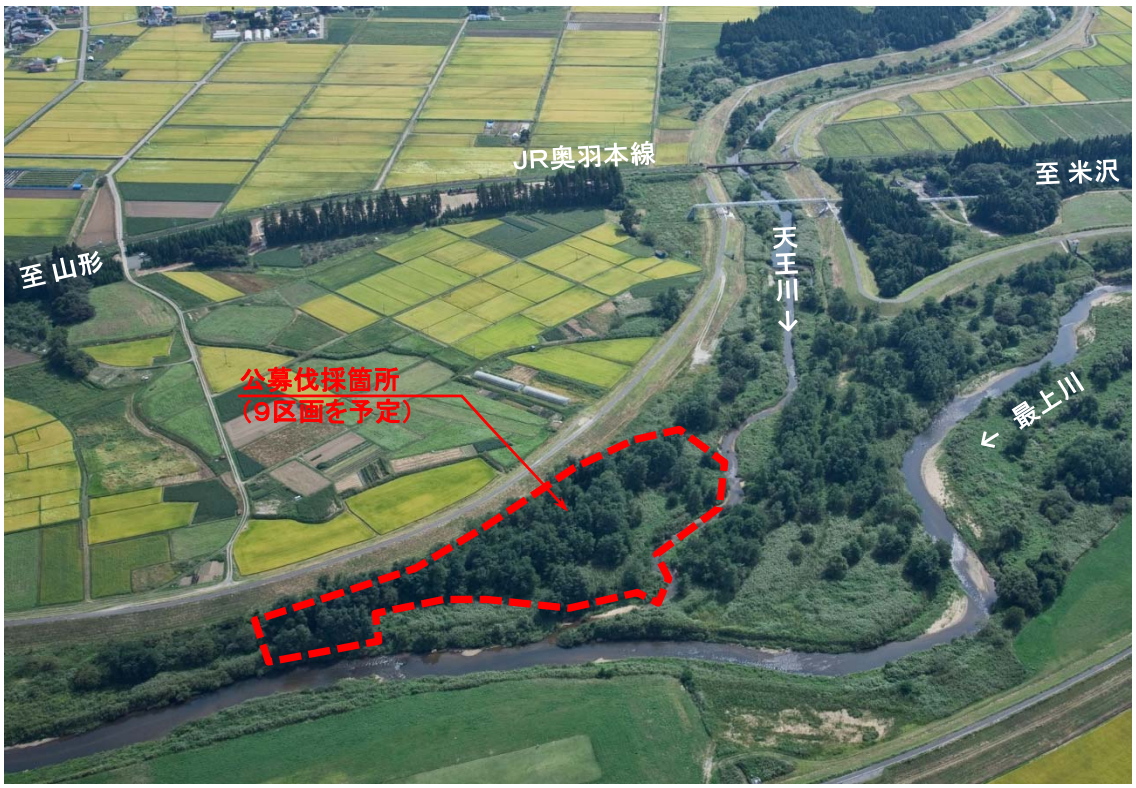



公募伐採予定箇所（支川須川）　寒河江出張所管内

③中山町達磨寺地先（山形自動車道須川橋下流左岸）





公募伐採予定箇所（支川須川）　寒河江出張所管内

④山辺町大塚地先（三河橋上流左岸）





最上川河道内の樹木伐採者を公募します

伐採した樹木は、お持ち帰りいただけます。

山形河川国道事務所では、河道内樹木の利用を希望する企業、団体、個人に対し、伐採希望者を募集します。

伐採した樹木は、薪や農作業など個人消費のほか、木材加工や販売などの営利目的での使用も可能です。

詳しくは、山形河川国道事務所のホームページをご覧いただくか、山形河川国道事務所　河川管理課もしくは伐採予定箇所を管理している各出張所にお問い合わせください。

【伐採予定箇所】・・・裏面に予定箇所を表示しています。

○最上川	①長井市五十川地先（左岸支川草岡川合流点上流）	１３区画
	②高畠町露藤地先（右岸支川天王川合流点）	９区画
○須川	③中山町達磨寺地先（山形自動車道須川橋下流左岸）	９区画
	④山辺町大塚地先（三河橋上流左岸）	７区画

※ １区画あたり、約１，０００～２，０００㎡程度を予定。

【樹種】　ヤナギ、ハリエンジュ（ニセアカシア）、オニグルミが主体

【公募期間】

平成２７年９月７日（月）～平成２７年９月１８日（金）　９時～１７時

【応募資格】

詳細は、山形河川国道事務所のホームページをご確認ください。
なお、ホームページには、９月４日から掲載いたします。

【応募方法】

公募説明書をご確認の上、所定の応募様式に必要事項を記載して申し込みください。

［申込様式の入手方法］

山形河川国道事務所ホームページから申込様式をダウンロードするか、山形河川国道事務所河川管理課及び対象箇所を管理している各出張所にて配布。

東北地方整備局　山形河川国道事務所
河川管理課　電話　０２３－６８８－８９４２（直通）
長井出張所　電話　０２３８－８８－２３１０
南陽出張所　電話　０２３８－４３－２０１１
寒河江出張所　電話　０２３７－８６－３０６９

国土交通省　【山形河川国道事務所ホームページ】　http://www.thr.mlit.go.jp/yamagata/

公募伐採予定箇所

③中山町達磨寺地先（山形自動車道須川橋下流左岸）



④山辺町大塚地先（三河橋上流左岸）



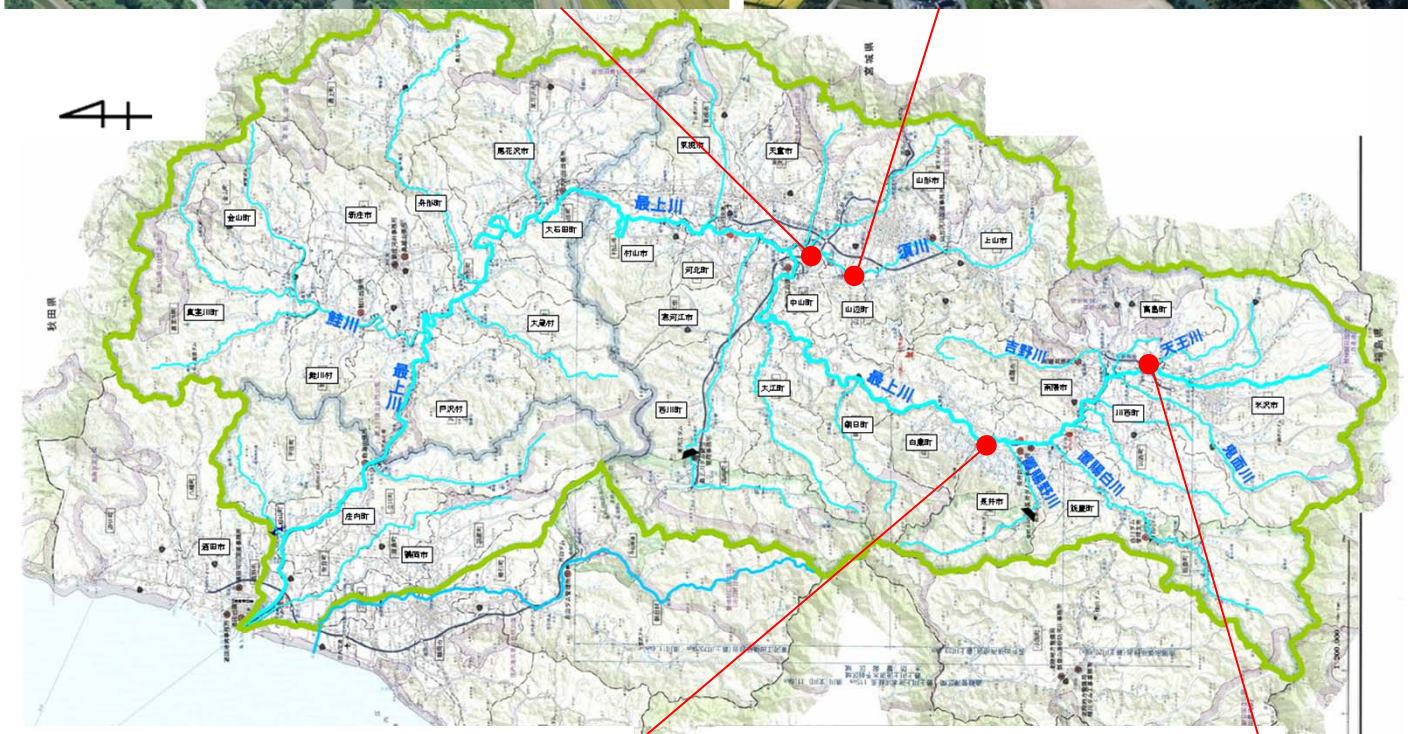

①長井市五十川地先（左岸支川草岡川合流点上流）



②高畠町露藤地先（右岸支川天王川合流点）

