記者発表資料

平成26年11月14日
国土交通省　東北地方整備局
郡山国道事務所
東日本高速道路(株)東北支社
郡山管理事務所

特殊車両指導取締りの結果について

国土交通省郡山国道事務所とNEXCO東日本郡山管理事務所では下記のとおり、特殊車両の指導取締りを実施しました。

1. 実施日時　平成26年11月11日(火)13:30～15:30
2. 実施場所　国道4号　白河車両検測所(郡山国道事務所)
　　東北自動車道　白河インターチェンジ(郡山管理事務所)

取締結果

	取締台数	違反車両(内訳)		違反車への措置	
		無許可	諸元違反	措置命令	警告
国道4号	5台	2台	0台	1台	1台
東北自動車道	15台	0台	4台	1台	3台

取締状況写真

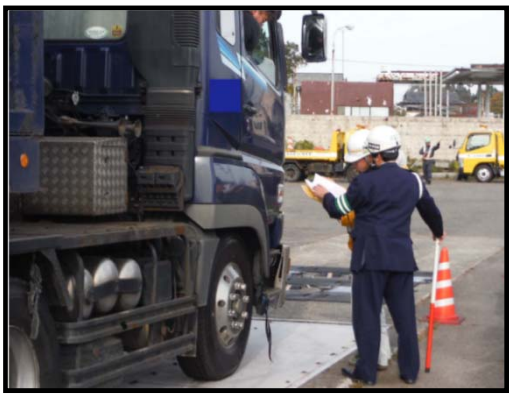
国道4号(白河車両検測所)


東北自動車道(白河IC)

国土交通省郡山国道事務所とNEXCO東日本郡山管理事務所では、道路の保全及び事故等の危険防止を図るとともに、特殊車両通行許可制度の普及啓発を行うため、引き続き指導・取締りを実施します。

【発表記者会:郡山記者クラブ、白河記者クラブ】

(問合せ先)

(国道4号)
国土交通省　東北地方整備局　郡山国道事務所　TEL024(946)0333(代表)
上席専門職　小山　政人(おやま　まさと)内線506

(東北自動車道)
東日本高速道路(株)　東北支社　郡山管理事務所　TEL024(951)1721(代表)
管理担当課長　田村　和也(たむら　かずや)