記 者 発 表 資 料

平成２６年　８月　１日
国　土　交　通　省
東 北 地 方 整 備 局
仙　台　市　建　設　局

『診る・たたく・測る』大学生による橋梁点検実習を行います

～点検から始まる道路施設の老朽化対策を東北大学の学生が体験～

橋梁・トンネル等の定期的な点検が本格的にスタートしようとするこの機に、点検技術者の育成や技術力の向上については、行政・民間ともに重要な課題となっております。

このため、道路インフラのメンテナンスに将来関わりが期待される土木技術系の大学生を対象に、道路施設の現状を認識いただくとともに、点検を通して維持管理の重要性や老朽化対策に関する理解を深めていただくため、身近な橋梁における橋梁点検実習を実施しようとするものです。

今回は１月１５日に「インフラマネジメント研究センター」を設置した東北大学の大学生及び大学院生により、仙台市の橋梁において実施します。

■日　　時：平成26年8月5日（火）　13時30分～15時30分（雨天決行）
■参 加 者：東北大学工学部建築・社会環境工学科の学部学生および東北大学大学院工学研究科・土木工学専攻の大学院生　８名程度
■点検橋梁：主要地方道　仙台北環状線　「龍沢橋（たつざわばし）」（仙台市青葉区芋沢権現森山地内）
■実習内容：①点検ハンマーを使用した打音による橋台の点検
②近接目視による橋台のひび割れ状況確認
③近接目視による桁や支承等の腐食状況確認
④東北大学久田教授による損傷原因(ﾒｶﾆｽﾞﾑ)と予防保全の説明
■主　　催：道路メンテナンス会議の構成機関である国・県・仙台市と、東北大学の共同

＜取材について＞
・駐車スペースの関係上、車でお越しの際は、あらかじめ連絡をお願いします。
（指定の場所に駐車いただきます。）
・現地においては、悪天候下でも移動に支障とならないよう、長靴等各自で準備願います。

発表記者会：宮城県政記者会、東北電力記者会、東北専門記者会
大崎記者クラブ、石巻記者クラブ

〈問い合わせ先〉

国土交通省 東北地方整備局 道路部
道路管理課　　赤平勝也　　TEL：022-225-2171(代表)(内4123)
仙台市建設局道路部
道路管理課　　大内政成　　TEL：022-214-8381(直通)

【龍沢橋現況写真】

〈橋上〉



〈側面〉



〈橋下〉



〈橋下〉



【龍沢橋位置図】



【駐車場所案内図】

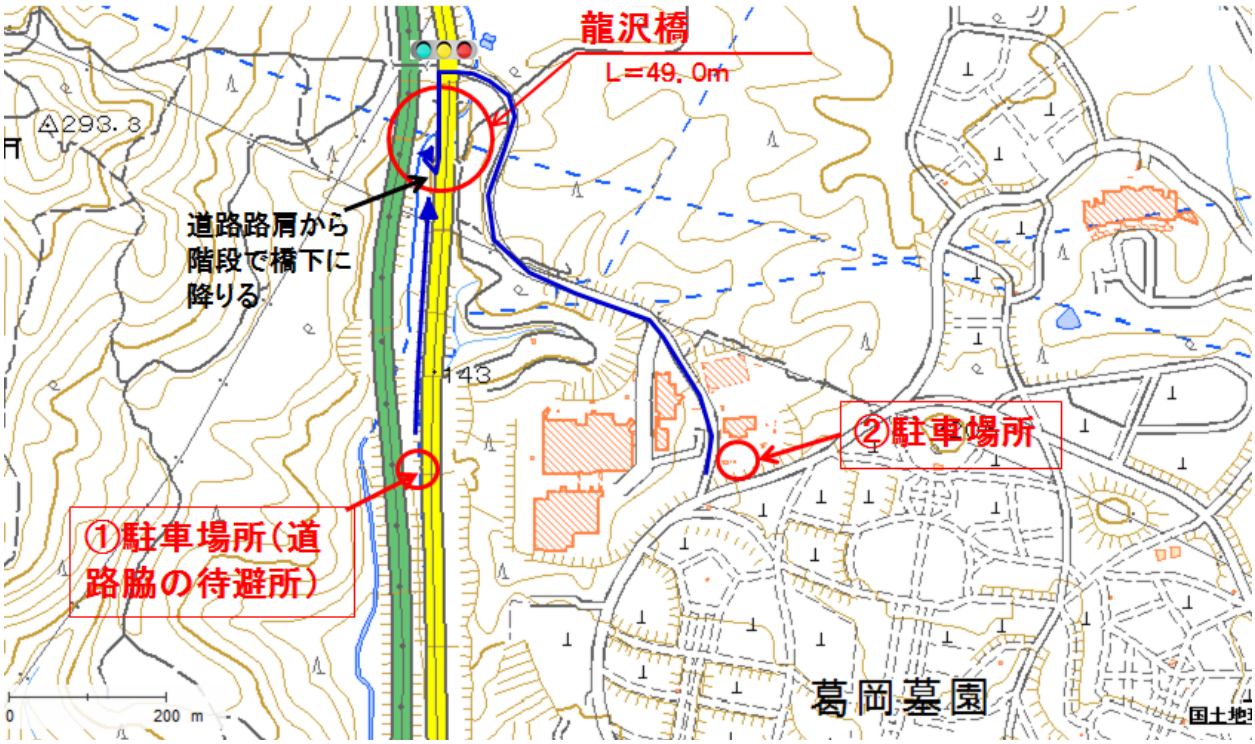

※①駐車場所がいっぱいの場合は②駐車場所にお願いします。
駐車場所から橋梁へ移動の際は安全面に十分注意願います。

〈②駐車場所詳細〉

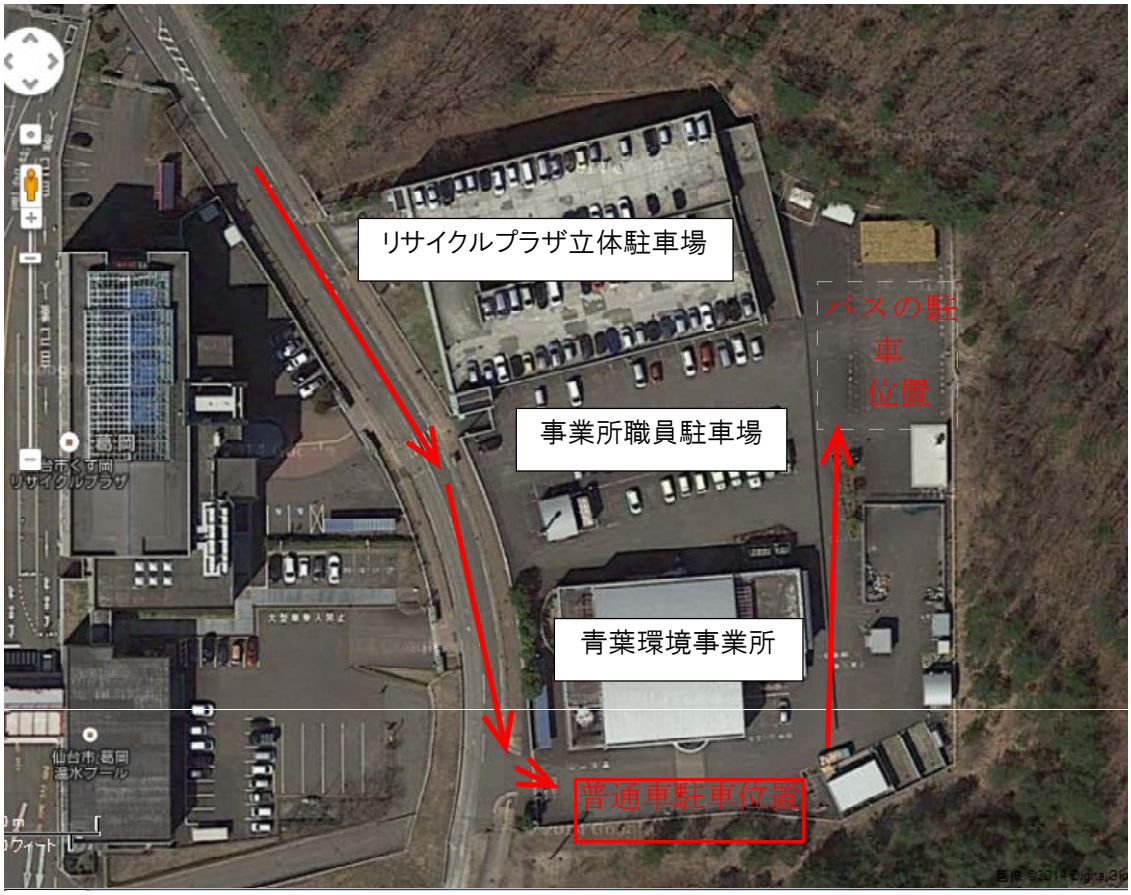

現場まで徒歩約10分です。
普通車は事業所前のスペースでお願いします。
移動の際は安全面に十分注意願います。