平成２６年６月３日

国営みちのく杜の湖畔公園
Michinoku Lakewood N.G.P

NEWS
RELEASE

国営みちのく杜の湖畔公園
平成26年6月8日（日）に、全園開園式と里山地区オープンイベントを行います。

国営みちのく杜の湖畔公園は昭和５６年度の事業着手以来、東北地方の唯一の国営公園として整備を進め、６月８日「里山地区」の開園をもって全園開園を迎えることとなりました。

つきましては、みちのく公園の完成を皆様とお祝いするとともに、里山地区の魅力を体験していただけるよう、下記のとおり全園開園式と里山地区オープンイベントを行いますのでぜひご来園下さい。

1. 日　時　　平成26年6月8日（日）　9時45分～11時00分

2. 会　場　　みちのく公園里山地区　地域交流館「小野分校」前広場

3. 主　催　　国土交通省　東北地方整備局

4. 次　第
- オープニングセレモニー（川内太鼓）
- 開式
- あいさつ
- 来賓祝辞
- 来賓紹介
- 事業経過報告
- テープカット、くす玉開披
- 閉式

5. その他　　当日11時から里山地区オープンイベントを開催いたします。
- ミニコンサート
- 丸太切り体験
- 薪割り体験
- クイズラリー
- 里山冒険遊び
- 里山ガイドツアー

6. 報道機関の皆様へのお知らせ
取材希望の方は、事前登録は不要ですので、式典当日、直接会場に設置された報道関係者受付までお越し下さい。
- 受付時間　9時00分～9時45分

※　6月8日は無料開園日です。（駐車場は有料）
南地区　湖畔のひろばでは「川崎町支倉常長まつり」も開催されます。

＜発表記者会＞
宮城県政記者クラブ・仙台市政記者クラブ・東北電力記者クラブ・仙南記者クラブ
山形県政記者クラブ・山形市政記者クラブ・福島県政記者クラブ・福島市政記者クラブ

問い合わせ先
国土交通省東北地方整備局　国営みちのく杜の湖畔公園事務所
総務課長　千葉　靖
電話　0224(84)6211

里山地区OPEN!

6月8日(日)11:00～

全園開園式　9:45～

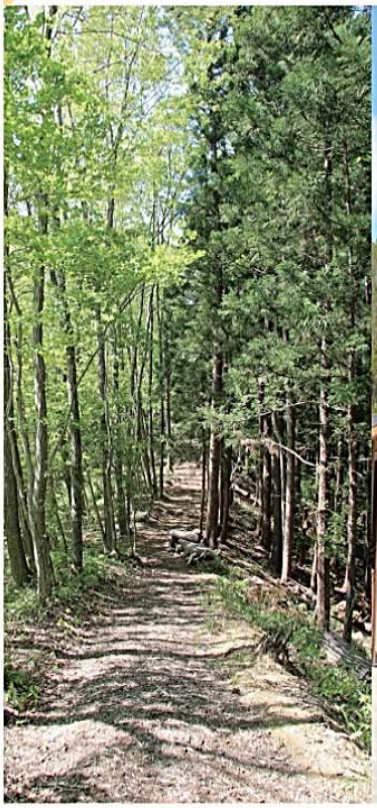




平成26年6月8日、新たに「里山地区」が開園し、みちのく公園は全園開園となります。

全園開園式

会場 里山地区 地域交流館「小野分校」前広場

9：45～　オープニングセレモニー（川内太鼓）
10：00～11：00　全園開園式

「里山地区」は、南地区と北地区の間にある雑木林とスギ林の里山です。
里山の自然や文化を紹介する地域交流館『小野分校』、
里山冒険遊びや自然観察ができる『森の楽校』などがあり、
里山の自然を体感し、里山と人とのかかわりを学ぶことができます。

里山地区オープンイベント

11：00～13：00　ミニコンサート
11:00～11:20「ヨーデル」
11:30～11:50「水の音楽祭」（カンリンバ）
12:00～13:00「森林インストラクターグループ」（フォレスター）

11：00～　クイズラリー

11：30～15：00　小野分校…「丸太切り体験」
「薪割り体験」
「焼印体験」
森の楽校…「里山冒険遊び」（ツリーハウス、ジップライン、ブランコ）

11：30～　蕎麦・味噌たんぽのふるまい

13：00～14：00　里山地区ガイドツアー

※入園料金、駐車料金は全園共通です。再入園の際に半券をご提示ください（当日限り有効）
※土・日に限り、南地区から木道を通り里山地区へ行く事ができます。



里山地区オープンイベント情報

開園式終了後、里山地区オープンイベントを開催します。

【ミニコンサート】

里山地区の自然と一体になれる演奏をお楽しみください。

- 「ヨーデルコンサート」　11:00～11:20
  出演：佐藤　憲男
- 「水の音楽祭（カンリンバ）」　11:30～11:50
  出演：旅の音楽家丸山祐一郎＆こやまはるこ
- 「懐かしの抒情歌コンサート」　12:00～13:00
  出演：森林ｲﾝｽﾄﾗｸﾀｰ協会ｸﾞﾙｰﾌﾟ “フォレスター”

【体験イベント】

雑木林の自然の恵みを活かして、普段体験する機会が少ない手作業を体験します。
各体験は「里山ボランティア」のみなさんが作業の補助、指導を担当します。
※各体験は参加費無料

「丸太切り体験」
間伐材の枝をノコギリで切断します。薄い木片は焼印を押してコースターに仕上げます。
場所　小野分校
時間　11：30～15：00



「薪割り体験」
手斧で薪を割る作業を体験します。
場所　小野分校
時間　11：30～15：00



「クイズラリー」
里山の自然にちなんだクイズを解きながらめぐります。
場所　小野分校発着
時間　11：00～15：00

「里山ガイドツアー」
広大な里山地区の魅力を里山ボランティアがガイドします。
場所　小野分校発着
時間　13：00～14：00



「里山冒険遊び」
森の木でつくられたツリーハウス、ジップライン、ブランコで遊びます。
場所　森の楽校
時間　11：30～15：00



新規開園エリアの概要

国営みちのく杜の湖畔公園
里山地区（131.3ha）〔H26年6月8日開園〕

【概要】

里山地区は、南地区と北地区の間にある雑木林とスギ林の里山です。

里山の自然を体感し、里山と人とのかかわりを学ぶことができる場所です。里山の自然や文化を紹介する地域交流館「小野分校」、里山冒険遊びや自然観察ができる「森の楽校」などがあります。





里山地区主要部平面図（42.9ha）



地域交流館「小野分校」

里山の自然や文化の紹介する展示室や、木工クラフトなどができる工作室があります。入園ゲートも兼ねています。

建物は、かつてこの地にあった分校をイメージしています。

「森の楽校」

既存の樹林を活用したツリーハウスや炭焼き窯などがあり、里山冒険遊び自然観察などができます。



国営みちのく杜の湖畔公園（みちのく公園）
全園開園式　ご案内図





式典会場

みちのく公園は、仙台市と山形市を結ぶ国道286号沿いにあり、仙台市から車で約1時間ほどです。

お車をご利用の場合

東北自動車道～村田ジャンクションより山形自動車道を利用

・仙台宮城IC～宮城川崎ICまでは約20分
・宮城川崎ICから、みちのく公園までは直進約10分

国道286号を利用

・仙台市から、みちのく公園までは約1時間

※詳細案内図は次ページをご覧下さい。

みちのく公園全園開園式　詳細案内図



※駐車場入口から式典会場の間は、案内看板や係員の指示に従って移動して下さい。