記者発表資料

平成25年7月22日
東北地方整備局
浅瀬石川ダム管理所

7月28日（日）10:00～15:00

ダム湖ふれあいデーを開催します

場所 ： 虹の湖公園・ダムサイト公園

浅瀬石川ダムでは，「森と湖に親しむ旬間」の一環として，ダム湖ふれあいデーを開催します。
ステージイベントや終日行っているイベント，ダム堤体見学ツアーなど盛りだくさんの内容となっています。
楽しい夏休み，家族みんなで「浅瀬石川ダム」にでかけ，心身をリフレッシュしてはいかがでしょうか。

■ 日　　時
平成25年7月28日（日）１０：００～１５：００

■ 実施場所
虹の湖公園ふれあいの広場・ダムサイト公園

■ 主催
浅瀬石川ダム「ダム湖ふれあいデー」実行委員会
黒石市・(一社)黒石観光協会・(財)黒石市観光開発公社・津軽広域水道企業団・
浅瀬石川土地改良区・(株)ツガルサイコー・浅瀬石川ダム管理所

■ その他
ダム湖ふれあいデーのイベント内容，時間等は別添のチラシを参照下さい。

※「森と湖に親しむ旬間」：国民に森や湖に親しむ機会を提供することによって，心身をリフレッシュし、明日への活力を養うとともに，森林やダム、河川等の重要性について国民の関心を高め、理解を深めることを目的とし、昭和62年度より、毎年7月２１日から31日までを「森と湖に親しむ旬間」としております。

問い合わせ先　　国土交通省　東北地方整備局　浅瀬石川ダム管理所
専　門　職　　林（はやし）　秀治（ひではる）
ＴＥＬ　０１７２－５４－８７８２ ＦＡＸ　０１７２－５４－８７８５

※発表記者会等　弘前記者会、黒石記者クラブ、津軽新報社

浅瀬石川ダム
ダム湖ふれあいデー



浅瀬石川ダムキャラクター／アッチャンとパパ

森と湖に親しむ旬間とは？

国民に森や湖に親しむ機会を提供することによって、心身をリフレッシュし、明日への活力を養うとともに、森林やダム、河川等の重要性について国民の関心を高め、理解を深めることを目的とし昭和62年度より、毎年7月21日から31日までを「森と湖に親しむ旬間」とし、全国の会場で多彩なイベントが開催されております。

小雨決行

7/28 日

会場／虹の湖公園ふれあいの広場
ダムサイト公園

時間／10:00 ～ 15:00

虹の湖公園ふれあいの広場

ステージイベント

10:00 ●開会式

迫力のオープニングステージ
●AOMORI 花嵐桜組
YOSAKOI ソーラン演舞

地元のグループ“Kuroishi よさこい＊踊り組”も出演決定！



クイズで楽しく、浅瀬石川ダムを知ろう！
10:45 ●浅瀬石川ダム○× クイズ

フィールドイベント（終日開催）

ダムの長さに挑戦！
●キックチャレンジ

ダムの水力発電に挑戦！
●人力発電 de わたあめチャレンジ

ダムの高さに挑戦！
●水風船チャレンジ

終日イベント

水質保全対策～かび臭の発生抑制を目指して～
●浅瀬石川ダムコーナー

どの水がおいしいかな？
●水の飲み比べとパネル展

みどりネットってなんだろう？
●水土里ネット浅瀬石川コーナー

ちびっこ集まれ！
●縁日コーナー 有料

家族で誰が上手かな？
●パターゴルフ無料開放

これで宿題はばっちり！
●夏休み工作コーナー

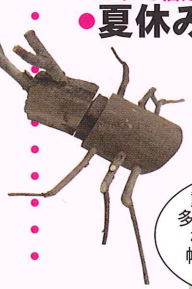

屋台村前

●無料ふるまい
11:00 ～
やきそば か
フランクフルト
お一人様どちらか１つ！
先着100名様限定!

ダムサイト公園

終日イベント

ダムの役割を学ぼう
●資料館見学

ダムの内部を見てみよう！
●ダム堤体見学ツアー 要受付
各回先着 25名様

※ヒールの高い靴・ビーチサンダルなど歩きにくい履物での参加はご遠慮願います。
※お子様のみの参加、乳児を連れての参加はできません。
※定員になり次第、受付を終了します。



虹の湖公園 受付・出発
①10:30
②11:40
③12:50
（所要時間 40 分）

ダムの中にトンネル（監査廊）があるよ！

虹の湖公園ダム湖

湖上から点検しよう！
●カヌーによる巡視体験 要受付

午前の部 /10:00・10:30
11:00・11:30
（受付 9:30 から）
午後の部 /13:00・13:30
14:00・14:30
（受付12:00から）
各回定員14名程度

動きやすくて、多少濡れても良い格好で来てね。帽子・着替えも忘れないで！



※午前の部・午後の部ともに定員になり次第、受付を終了します。
※受付場所：ダム湖入口（虹の湖公園駐車場奥）
※５才以上対象。
※ヒールの高い靴でのご参加はご遠慮願います。



公共交通機関もご利用できます
弘南バス
黒石駅～虹の湖公園

虹の湖公園 ふれあいの広場 せせらぎ水路 特設プール

ちびっこイベント

毎年人気のちびっこイベント！
●いわなのつかみどり
12:00 数量限定 調理は有料

参加したい子は、12:00 にせせらぎ水路横の特設プールに集まれ！

※スケジュールや内容・場所などは事情により予告なく変更となる場合がございます。あらかじめご了承ください。

【主催】浅瀬石川ダム「ダム湖ふれあいデー」実行委員会
【構成団体】黒石市 /(一社) 黒石観光協会 /(財) 黒石市観光開発公社 / 津軽広域水道企業団 / 浅瀬石川土地改良区 /(株) ツガルサイコー / 浅瀬石川ダム管理所

お問い合せ
国土交通省浅瀬石川ダム管理所　TEL 0172-54-8782
〒036-0404 黒石市大字板留字杉の沢２番地　URL http://www.thr.mlit.go.jp/aseishi
浅瀬石川ダム管理所 検索