記者発表資料

平成２５年７月１９日
津軽ダム工事事務所

幻想的な光の中で打設が進む津軽ダム

「津軽ダム夜間の現場見学会」参加者を募集！

～ ８／９（金）、８／２３（金） 各４０人 先着順です ～

津軽ダム本体建設工事は、今年度コンクリート打設作業の最盛期を迎えています。６月15日には上流の目屋ダム（高さ５８ｍ）の高さを越えて、7月10日現在で約６３ｍの高さに達しました。

津軽ダムの本体コンクリート打設は昼夜行っていますので、普段は見ることのできない夜間の打設作業状況をご覧いただくために、この度、夜間の現場見学会を企画しました。通常、夜間は閉鎖している展望所からの眺望や、重ダンプの体験乗車など、ほかにも盛りだくさんとなっています。

ぜひ、この機会に幻想的なオレンジ色の光の中で打設が進む津軽ダムをご覧になりませんか。

【開催要項】

○ 開催日時 ：

第１回 **平成２５年８月 ９日（金）**

（４０名） 集合 １８：４５ 出発１９：００ 到着２０:５０

第２回 **平成２５年８月２３日（金）**

（４０名） 集合 １８：１５ 出発１８：３０ 到着２０:２０

○ 集合場所 ：津軽ダム工事事務所（西目屋村役場向かい）

※詳しくは、津軽ダム工事事務所ホームページ（http://www.thr.mlit.go.jp/tugaru/）をご覧ください。

詳細については、別紙のとおり

〈発表記者会：弘前市記者会、専門記者会〉

【問い合わせ先】
国土交通省 東北地方整備局 津軽ダム工事事務所
電話 0172-85-3005 FAX 0172-85-3016
広報担当 一戸光夫（いちのへみつお） （内線407）
調査設計課長 吉田 久（よしだ ひさし） （内線351）

別紙

～幻想的な光の中で打設が進む津軽ダム～

津軽ダム夜間の現場見学会

【開催要項】

○ 開 催 日 時：

第１回　**平成２５年８月　９日（金）**　※小雨決行
（４０名）　集合 １８：４５　出発１９：００　到着２０:５０

第２回　**平成２５年８月２３日（金）**　※小雨決行
（４０名）　集合 １８：１５　出発１８：３０　到着２０:２０

※集合、出発、到着場所はいずれも津軽ダム工事事務所（西目屋村役場向かい）
事務所～現場間は当方の用意するバスでの移動になります。

○参加対象者：個人（家族）を対象とします。小学生は保護者同伴での参加をお願いします。
なお、小学生未満（未就学）のお子様は夜間見学の安全上ご遠慮願います。
（団体での申し込みは、随時、日昼の見学会を受け付けていますので、ご利用ください。）

○ 募 集 人 数：**第１回・第２回　各４０人（計８０人）先着順**

○ 参　加　料：**無　料**

○ 申 し 込 み：**第１回・第２回とも８月５日（月）までの先着順。**
津軽ダム工事事務所現場見学担当まで電話(0172-85-3005）又は FAX(0172-85-3016)
での申し込みとし、住所、氏名、参加人数、参加希望日、連絡先をお知らせください。
※定員になり次第申し込み受付を終了します。

※募集にあたって収集した個人情報は、本イベントに関する目的のみに使用します。
※服装に関する注意事項として、サンダル履きでの現場見学会への参加はご遠慮願います。
※詳しくは、津軽ダム工事事務所ホームページをご覧ください。

〈添付資料〉
集合場所案内図：津軽ダム工事事務所（別紙－１）
実施状況写真：平成２４年８月津軽ダム夜間の現場見学会の様子（別紙－２）

【取材について】
取材にあたりましては見学者と同行となります。バス内の席の確保がありますので、お手数をお掛けしますが、参加申込書（別紙－３）をご提出お願いいたします。

別紙－1

津軽ダム工事事務所 案内図



※お車でお越しの際は、津軽ダム工事事務所駐車場をご利用ください。

※バスでお越しの方は、「大秋・川原平線」（弘前駅６番乗り場）に乗車になり、西目屋村役場前で下車してください。

別紙－２

【参考】 平成24年 津軽ダム夜間の現場見学会の様子





【 展望所からナトリウムランプに照らされた本体打設現場を見学する参加者 】



【 目屋ダム天端からの本体打設現場見学 】



【 モータープールで濁水処理試験を観察する参加者 】

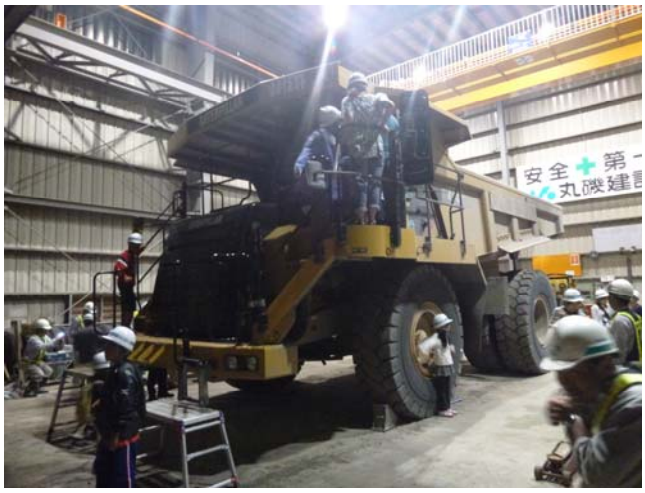

【 46トンダンプに乗車体験 】



【 原石山から採掘した骨材を眺める参加者 】

別紙－３

※当日取材を予定される場合は、下記により事前にお知らせ願います。

現場見学会参加申込書

津軽ダム工事事務所
一　戸　あて

FAX　０１７２－８５－３０１６

下記にご記入の上、本紙をFAX願います。

８月９日（金）・８月２３日（金）　の現場見学会に参加します。

社　名 ＿＿＿＿＿＿＿＿＿＿＿＿＿＿＿＿

連絡先 ＿＿＿＿＿＿＿＿＿＿＿＿＿＿＿＿

参加者氏名

＿＿＿＿＿＿＿＿＿＿＿＿＿＿＿＿

＿＿＿＿＿＿＿＿＿＿＿＿＿＿＿＿

＿＿＿＿＿＿＿＿＿＿＿＿＿＿＿＿

TVクルー等車両の有無　（有・無）