平成２５年７月１７日

がんばろう！東北
国営みちのく杜の湖畔公園
Michinoku Lakewood N.G.P
NEWS RELEASE

汗をかいた分、楽しい。かしこくなる。遊べ。学べ。夏のみちのく公園。
「夏フェア2013」始まります！

平素よりみちのく公園の事業に格別のご理解、ご協力を賜り誠にありがとうございます。

当公園では、平成２５年７月２０日（土）より８月２５日（日）まで、夏休みの期間にあわせて「夏フェア２０１３」を開催します。

期間中は子供たちが元気に遊び、そして身近な自然や文化にふれ学ぶことができる体験イベントを多数開催します。

また季節感あふれる草花サルビア、マリーゴールドなどが咲き誇る「彩の広場の花壇」、ふるさと村に咲くグリーン鮮やかな「コキア」をお楽しみいただくことができます。

●主なイベント

・新登場！水遊びコーナー「ミストシャワー霧霧舞（きりきりまい）」（７月２７日～）

・新登場！みんなでつくる！「水辺の生き物水族館」

・ふるさと村でふるさと疑似体験！
「蚊帳でお昼寝」、「かいこ飼育展示」、「昔遊び体験」など

・夏休みの始まりをにぎやかに！　７月２１日「ふるさと村の縁日」「チェーンソーアート制作実演」「水の音楽祭」開催！

このほかにも夏休み工作、自然観察のイベントを多数開催します！

皆様方におかれては、ご多忙中のこととは存じますが、「夏フェア 2013」の取材並びに記事掲載・放映・放送のほど、よろしくお願いいたします。

夏フェア２０１３

【期　間】平成２５年７月２０日（土）～８月２５日（日）　計３７日間　…期間中毎日開園

別紙参照　※夏フェアチラシもご参照ください

ニュースリリース配信先：宮城県政記者クラブ･仙台市政記者クラブ･東北電力記者クラブ･仙南記者クラブ
山形県政記者クラブ･山形市政記者クラブ・福島県政記者クラブ･福島市政記者クラブ

お問い合わせ先

〒９８９－１５０５　宮城県柴田郡川崎町大字小野字二本松５３－９
みちのく公園管理センター　　担当／内海・藤本・佐藤
TEL：０２２４－８４－５９９１　FAX：０２２４－８４－５９９２

ホームページ　http://www.thr.mlit.go.jp/m-park/　“みちのく公園”で検索

国営 みちのく杜の湖畔公園
宮城県川崎町

汗をかいた分、楽しいがしこたまある。
遊べる。学べる。夏のみちのく公園。

夏フェア

MICHINOKU PARK SUMMER FAIR 2013

7/20(土)▶8/25(日)

毎日開園!

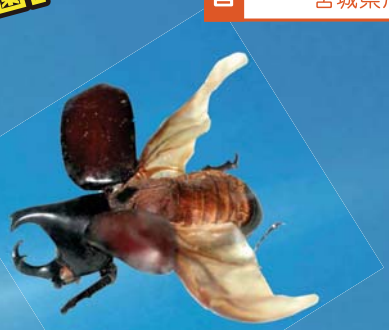

涼しさをふるさと村に探す夏
夏のふるさと村
蚊帳の宿泊
キリコうちわ作り



水・森・人 in 釜房2013

7/21(日)

ふるさとの夏の原風景を楽しむ一日

「すいか割り」、「紙芝居」
「新鮮野菜流し」、「七夕飾り」
【場所】ふるさと村「釜房の家」

「ふるさと村の縁日」
10:00~15:30
金魚すくい、水ヨーヨー、輪投げチャレンジなど

「チェーンソーアート制作実演」
10:00~11:00、14:00~15:00
丸太が見る見るうちにクマやフクロウなど動物アートに!
【実演】宮城蔵王「森の楽園」のみなさん

「テーマは水。水の音楽祭」
11:00~12:00
水の音がする楽器を体験!みんなで一緒に演奏を楽しみましょう!
【演奏】旅の音楽家丸山祐一郎&こやまはるこ
【場所】ふるさと村「おまつり広場」

「公園発着 釜房ダム探検!ダム堤体内部見学会」
※小学生以上対象
釜房ダムの中でひんやり体験(参加無料)
公園南ゲート前と釜房ダムを結ぶ無料シャトルバスにご乗車いただきます。
【受付場所】南ゲート前バス停
【受付時間】10:00~14:10　※見学お問い合わせ／0224-84-2171

主催:水・森・人in釜房2013実行委員会　お問い合わせ／0224-84-2111

新登場!
ミストシャワー「霧霧舞」
(きりきりまい)





期間限定 7/27(土)→8/25(日)

ミストシャワーの
涼感がうれしい!!

【場所】南地区わらすこひろば
(せせらぎ水路横)

みんなでつくる!
水辺の生き物水族館

期間限定 7/20(土)→8/18(日)

水辺の生き物を間近で観察できる展示コーナーが新登場!
自然共生園にすむ生き物たちが動く様子を水槽で観察できます。
ゲンゴロウ、コオイムシ、タガメ、ガムシ
アカハライモリ、ヤゴ、エビ など
【場所】北地区 自然共生園情報館

「発見!観察!水生昆虫をみつけよう!」で
見つけた生き物を水槽に入れて、
みんなで水族館をつくりましょう!
7/20(土)~8/18(日)

復興応援イベント

南三陸に風を届けよう!
「きりこうちわ作り」
南三陸町に伝わるお飾り「きりこ」のうちわを2本作り、1本を南三陸町へ届けます。
【日時】7/20(土)~31(水) 10:00~15:00
【参加費】200円

「きりこ体験」
【日時】8/1(木)~25(日) 10:00~15:00
【参加費】無料

「つなみえほん」語り
絵本の著者、工藤真弓さんが語ります。
【日時】8/12(月) 11:00~12:00、13:30~14:30

【場所】南地区ふるさと村「多目的ホールふるふる」



北地区自然共生園で
僕たちとのふれあい体験も
あるよ!!

北地区休園のお知らせ／野外コンサート開催に伴い8月19日から8月27日まで北地区(風の草原、ドッグラン、自然共生園)を休園します。ご理解ご協力をお願いします。

▶料金のご案内

入園料金	一　般	団　体	年間パスポート券利用
大　人	400円	280円	4,000円
シルバー	200円	-	2,000円
小　人	80円	50円	800円

(団体は小学生以上の入園者20名以上)

入園料金、駐車料金は南地区・北地区共通です。
※大人:15歳以上　シルバー:65歳以上　小人:小・中学生
※年間パスポート券(購入日より1年間有効)をご利用のお客様は、駐車料金(1回)が普通車:250円、二輪車:80円となります。

▶開園時間
9:30~18:00

▶駐車料金
大型車 … 1,000円
普通車 … 300円
二輪車 … 100円

▶休園日
毎週火曜日
(夏フェア期間中無休)

▶交通のご案内
クルマで ▶▶▶
◎宮城川崎ICから公園までは直進約5分
◎山形自動車▶山形蔵王IC~宮城川崎IC約20分
◎東北自動車道(村田JCTより山形自動車道を利用)
▷仙台宮城IC~宮城川崎IC…約20分
▷福島飯坂IC~宮城川崎IC…約45分
▷盛岡IC~宮城川崎IC…約2時間30分
バスで ▶▶▶
◎秋保釜房仙台西部ライナー(1日19便)
JR仙台駅西口▶秋保温泉▶みちのく公園
…料金／大人1,050円・小人500円
※要予約…タケヤ交通　0224-86-5525
◎宮城交通バス「野上かみ(川崎)」行
JR仙台駅西口バスプール8番より約60分
…料金／大人1,060円・小人530円



国営みちのく杜の湖畔公園 みちのく公園管理センター

〒989-1505 宮城県柴田郡川崎町大字小野字二本松53-9　TEL.0224-84-5991㈹　FAX.0224-84-5992

みちのく公園　検索

http://www.thr.mlit.go.jp/m-park/

夏フェア2013 南地区イベントカレンダー

	イベント名	場所（受付）	時間	7月 20 土	21 日	27 土	28 日	8月 3 土	4 日	10 土	11 日	12 月	13 火	14 水	15 木	16 金	17 土	18 日	24 土	25 日	定員	参加費
夏あそび	ミストコーナー「きりきりまい」	わらすこひろば	10:00～16:00	7/27～8/25 期間中毎日開催！							ミストシャワーが気持ち良い！										―	無料
	夏休みクイズラリー	南地区・北地区	9:30～17:30	7/20～8/25 期間中毎日開催！							「ラリーカード」は、南ゲート入口、北地区「自然共生園」で配布										―	無料
	ネイチャーゲーム	多目的ホール ふるふる	13:00～15:00		●	体の感覚を使って夏のみちのく公園を感じてみよう！															50人	無料
	インラインスケート教室 ※雨天中止	インラインコート	①11:00～12:00 ②13:30～14:30								●	子供から大人まで、初めてでも安心してご参加いただけます									各回10人	無料
	シカボートレイン ※雨天中止	インラインスケートコース	10:00～16:00	●	●			●	●	●	●	600mの周回コースを随時走ります					●	●	●	●	24人/回	300円/人 3歳～小学生 400円/人 中学生以上
ふるさと疑似体験・ふるさと村の夏休み	蚊帳でお昼寝	鳴瀬川河畔の家	9:30～18:00	7/20～8/25 期間中毎日開催！																	―	無料
	七夕かざり展示	釜房の家	9:30～18:00	展示期間 7/20～8/9までの毎日展示																	―	―
	盆飾り展示		9:30～18:00							●	●	●	●	●	●	●	●	●			―	―
	ずんだもちつくり		10:00～15:00						●	すり鉢で豆をつぶすところから体験できます（1組4人分）											20組	800円/組
	釜房ろばたの会		10:00～15:00	●	●	●	●	●		●	●	地元のおじいちゃん、おばあちゃんが語る、かつての暮らし					●	●	●	●	―	無料
	昔遊び大会	本荘由利の家	①10:00～12:00 ②13:00～15:00							●	●	笹船、水鉄砲、シャボン玉、草履飛ばし、魚釣りで遊びましょう									―	無料
	昔遊び体験		①10:00～12:00 ②13:00～15:00	●	●	●	●	●	●	コマまわし、けん玉などなつかしい遊びを教わりましょう！								●	●	●	―	無料
	そば打ち体験		①10:30～12:30 ②13:30～15:30		●				●	県内産のそば粉を練り上げてつくります								●			各回4組	1500円/組(5人前)
	こんにゃく作り体験		①10:30～12:30 ②13:30～15:30				●				●									●	各回4組	500円/組(5丁分)
	みちのく民話がたり	遠野の家	11:00～15:00	●	●	●	●	●	●	●	●						●	●	●	●	―	無料
	みちのく古民家ガイド	津軽の家	①10:00～12:00 ②13:00～15:00		●				●	東北6県の代表的な古民家をふるさと村案内人がご案内します								●			―	無料
	かいこ飼育展示	月山山麓の家	9:30～18:00	7月20日から8月31日まで、かいこを飼育展示します。 ※3齢幼虫を飼育し繭玉になるまでの様子をご覧いただけます																	―	無料
復興応援	「つなみのえほん」語り	多目的ホール ふるふる	①11:00～12:00 ②13:30～14:30									●	「つなみえほん」の絵本の著者、工藤真弓さんが語ります								―	無料
	きりこうちわ作り		10:00～15:00	7/20～31の毎日開催 南三陸町に伝わるお飾り「きりこ」の団扇を2本作って、1本を南三陸へ届けます																	なし	200円/本
	きりこ体験		10:00～15:00	8/1～25の毎日開催 南三陸町に伝わる切紙細工「きりこ」の体験です																	なし	無料
夏休み工作・自然観察	木工教室	多目的ホール ふるふる	①10:00～12:00 ②13:00～15:00	●	●	楽しく遊べる木のおもちゃをつくります													●	●	20人	500円～2000円/個
	手づくり倶楽部		10:00～15:00	7/20～8/25 期間中毎日開催！ 飾りや飛行機のおもちゃなどの簡単工作です																	30人	100円～300円/個
	かんたん！びっくり袋をつくろう！		①10:00～12:00 ②13:00～15:00	お手持ちの五円玉で「最外なおもちゃ」をつくりましょう！						●	●						●	●			20人	無料(5円玉は持参)
	紙すき体験		①10:00～12:00 ②13:00～15:00			●	●	●	●	押し花を遮き込んでオリジナルの和紙をつくります											30人	100円/枚
	自然を感じ楽しむ会 ※雨天中止	7/28 花畑鳴水姫 8/11・25 ふるさと村	13:00～14:30 ※受付14:00まで				●	7/28 ザリガニを釣って外来種について考えよう！			●	8/11・25 水辺の生き物をさがそう！								●	30人	無料

※各イベントの受付は、当日開催場所にて行います。定員になり次第時間内でも受付終了となることがあります。なおイベントは天候等の影響など都合によりスケジュール、内容が変更になる場合があります。

北地区自然共生園イベントカレンダー ～自由研究応援フェア～

	イベント名	場所（受付）	時間	7月 20 土	21 日	27 土	28 日	8月 3 土	4 日	10 土	11 日	12 月	13 火	14 水	15 木	16 金	17 土	18 日	定員	参加費
体験・自然観察	自然共生園探検セルフガイド	自然共生情報館	10:00～17:30	7/20～8/18まで毎日開催 自然共生園の植物や生き物をガイドマップで探しましょう															なし	無料
	みんなでつくる！水辺の生き物水族館		9:30～18:00	7/20～8/18まで毎日開催 自然共生園や公園周辺の水辺の生き物を飼育展示します 水生昆虫、魚などを展示する予定です															―	―
	発見！観察！水生昆虫を見つけよう！		10:00～12:00	7/20～8/18まで毎日開催 タモ網、バケツ貸出・中学生以下は保護者同伴 「水辺の生き物水族館」で展示していない水生昆虫を採集して、水槽の展示に加えてください															40名	無料
	〝いつでも〟収穫体験		10:00～15:00 ※1時間毎集合	7/20～収穫終わりまで（※雨天中止、8/19～27は中止） シャガイモ・ナス・キュウリ・ピーマン・トマト・エダマメ等収穫予定															野菜がなくなり次第終了	100～300円
	ちょボラ体験！草取り＆夏野菜試食	知恵体験舎	10:00～12:00 ※雨天中止	●		●		●		●	畑の草取りを30分以上お手伝い＆よく冷えた夏野菜試食体験						●		野菜がなくなり次第終了	無料
	お釜でご飯を炊こう！		10:00～12:00 ※雨天中止	●	●				●	薪ひろいから始めみんなで協力して、自然共生園の無農薬栽培のお米でご飯を炊きます									50名	無料
	ヤギ・ヒツジふれあい体験	放牧地	10:00～17:00 ※天候により中止	毎日開催 受付は自然共生情報館にて															なし	無料
	乗馬体験		10:00～14:45 ※雨天中止		●	本州では珍しい「道産子」の引き馬乗馬体験 500円(5分程度)、1000円(10分程度)、2000円(20分程度)													100名	有料
手作り工作体験	自然素材を組み立てて遊ぼう！	自然共生情報館	10:00～17:00	毎日開催 自然共生園で集めた木の実や小枝、葉っぱなどを使って工作できます															なし	100円/回
	畑のアイ♡で染めてみよう		①10:30～12:00 ②13:30～15:00						●	自然共生園で栽培している染料作物を使って染物を作ります									各回先着10名	200円/人
	焼印でフォトフレームづくり	知恵体験舎	①10:30～12:00 ②13:30～15:00				●				●								各回先着10名	200円/人
	紙すき体験		①10:00～12:00 ②13:00～16:00 ※雨天中止	自然共生園でとれたコウゾ、トロロアオイを使う和紙作り。今回はコースターをつくります。							●								30名/日	500円/2枚
事前申込イベント	触れて観察！カブトムシ探し隊	自然共生情報館	9:50～10:20		●		●		●		●	※カブトムシは持ち帰れません						●	事前申込30名	100円
	"わくわく自然塾 水辺の生き物編"		10:30～12:00		●						●							●	事前申込30名	200円/人
	"わくわく自然塾 野草編"		10:30～12:00						●										事前申込30名	200円/人
	ヤギ・ヒツジの飼育員さんになろう！		10:30～12:30	ヤギ、ヒツジの飼育を体験します										●	●	●			事前申込30名	無料
	そば打ち体験	知恵体験舎	10:00～13:00			●	自然共生園でとれたそば粉を使ってそばを打ちます 500g・4～5人分												事前申込4組(1組4名程度)	1000円/組
	母さんだいどこ塾		10:30～13:00				●	自然共生園でとれた作物を使って郷土料理をつくる体験です											事前申込10名	1000円/人
展示	自然共生園手づくり小物展	自然共生情報館	9:30～18:00	毎日開催 自然共生園の素材で作った刺子・羊毛フェルト・染物・織物などを展示します															－	－
	蔵王三十六景写真展示		9:30～18:00	毎日開催 仙南の蔵王連峰をテーマとした写真を展示します															－	－

※各イベントの受付は、当日開催場所にて行います（事前申込イベントを除く）。定員になり次第時間内でも受付終了となることがあります。なおイベントは天候等の影響など都合によりスケジュール、内容が変更になる場合があります。

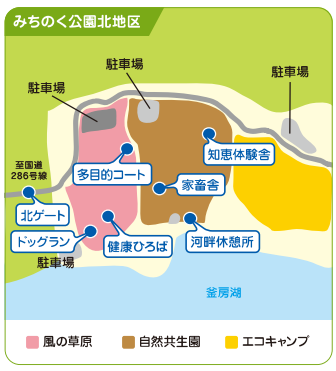





別紙１　南地区

新登場！ミストシャワー登場！

水遊びの新たな魅力づくりとして、ミストシャワーの涼感を楽しむコーナーを設置します。
ノズルから吹き出す霧状の水が涼しさを演出します。「適度に」濡れることでさらに涼しくなります。

期　間：７／２７（土）～８／３１(日)※予定　　噴出時間調整有
名　称：「霧霧舞（きりきりまい)」
場　所：わらすこ広場　せせらぎ水路横　※長さ８ｍ、幅４ｍほどの範囲に設置予定

震災復興応援イベント

きりこ団扇（うちわ）で南三陸に風を届けよう！「きりこうちわ作り」



南三陸町に伝わるお飾り「きりこ」をモチーフにしたうちわを２本作っていただきます。１本はご自身用、１本は南三陸町の皆様への贈り物として。期間終了後、公園スタッフがみなさまの思いが込められたうちわを南三陸町にお届けします。

日　時：７／２０日（土）～３１日(水)　１０：００～１５：００

「きりこ体験」

日　時：８／１日（木）～２５（日）　１０：００～１５：００
参加費：無料

「つなみえほん」語り【New】

日　時：８／１２（月）　１１：００～１２：００、１３：３０～１４：３０
実際に津波に遭遇した著者工藤真弓さんが語ります。
場　所：上記いずれも「多目的ホールふるふる」にて開催

「ふるさと村」おすすめイベント

日本の懐かしい風景を思い起こさせてくれる「ふるさと村」で、ふるさとの夏を疑似体験してみませんか？心のふるさとに帰った気持ちでお過ごしください。

蚊帳でお昼寝【New】

古民家に張った蚊帳の中でちょっこし昼寝気分を体験できます。
場　所：ふるさと村「鳴瀬川河畔の家」、「南会津の家」

かいこの飼育展示【New】

かつてはそこここで見られたかいこ。桑の葉を食べ、繭になるまでの様子をご覧いただけます。
場　所：ふるさと村「月山の家」

七夕飾り＆盆飾り



「釜房の家」に、「七夕飾り」と「盆飾り」を飾ります。
七夕飾り：７／２０(土)～８／９(金)
盆 飾 り：８／１０(土)～１８(日)
場　所：釜房の家

地域連携イベント

水・森・人 in 釜房 2013「ふるさと村の縁日」

日　時：７／２１（日）　１０：００～１６：００

場　所：ふるさと村「釜房の家」および「おまつり広場」

「水」、「森」、「人」の関わりを意識することをテーマとして、釜房ダムとみちのく公園を会場に開催されるイベント。　当日は昭和初期をイメージしたなつかしい縁日や、チェーンソーアート、ミニコンサートを開催、夏休みの始まりをにぎやかに盛り上げます。

【人とのかかわり】

・釜房の家　…「新鮮野菜売り」「すいか割り」、「紙芝居」、「流し野菜＆果物」

・おまつり広場　…「金魚すくい」「スーパーボールすくい」「射的体験」「輪投げチャレンジ」
「川内太鼓の演奏」１５：３０～１６：００

【森とのかかわり】

「チェーンソーアート制作実演」　１０：００～１１：００、１４：００～１５：００

丸太がクマやフクロウなどの動物の姿に変貌する様子が圧巻のパフォーマンス。

制作：宮城蔵王森の楽園　鈴木寿幸氏

【水とのかかわり】

「テーマは水。水の音楽祭」　１１：００～１２：００

世界中を旅し音楽を奏でる、旅の音楽家丸山祐一郎さんとこやまはるこさんの演奏を楽しみます。水の音がする楽器「水カンリンバ」をみんなで演奏します。





「公園発着　釜房ダム探検！ダム堤体内部見学会」※小学生以上対象

公園南ゲート前と釜房ダムを結ぶ無料シャトルバスにご乗車いただきます。

受付場所　…「南ゲート前バス停」

受付時間　…　１０：００～１４：１０　※問合せ　釜房ダム管理所　0224-84-2171

自然観察の成果をみんなで共有

みんなでつくる！水辺の生き物水族館【New】

自然共生園にすむ水辺の生き物を間近に観察することができる展示コーナーが新登場します。生き生きと動く姿をじっくり見る機会はなかなか無いと思います。この機会にご覧ください。

自然観察イベント「発見！観察！水生昆虫をみつけよう！」で捕まえた生き物は、自然共生情報館で観察した後、水槽に加えることができます（水槽に入っている種類はもとの場所に放します）。

場　所：北地区自然共生園　自然共生情報館

期　間：７／２０（土）～８／１８（日）

展示例　【昆　虫】タガメ、コオイムシ、ミズカマキリ、ゲンゴロウ類、ガムシ類など

【両生類】カエル類、アカハライモリなど

【淡水魚】メダカ、ドジョウなど　　※エビ類も展示予定



写真は先行展示中の「タガメ」の幼虫です。成虫は茶色ですが幼虫は緑がかった色です。

自然のままの姿を見ることでさまざまな気づき、発見があると思います。

※宮城県レッドデータリスト　絶滅危惧Ⅰ類指定　本県において絶滅の危機にひんしている種

体験、観察　自由研究応援フェア

◆自由研究おすすめ講座

小学生対象水辺・昆虫・野草の観察や、農園で育つ野菜の収穫体験、自然素材を使った工作などを行います。

◆いつでも収穫体験

収穫時期を迎える野菜を収穫していただけます。こちらでご用意した袋、１袋分をお持ち帰りいただけます。

日　時：「夏フェア」期間中毎日　(8/19～27 は中止)

１０：００～１７：００

場　所：北地区 自然共生園

料　金：２００円



みちのく公園　基本情報

釜房ダムの湖畔にある国営みちのく杜の湖畔公園は、豊かな水と緑に囲まれた蔵王連峰を望む公園で、仙台市・山形市・福島市より１時間圏内に位置する東北唯一の国営公園として、現在約 321.9ｈａが開園しています（計画面積約 647ｈａ）。

南地区には、季節の花々が咲く「彩のひろば」や、子どもたちに人気の遊具がそろう「わらすこひろば」、8.5ｈａの広大な芝生広場「湖畔のひろば」などがあります。「湖畔のひろば」では、無料で貸し出し遊具で遊んだり、釜房湖を貸ボート（有料・3 月～11 月）で周遊することができます。園内には東北六県の代表的な古民家を移築した「ふるさと村」があり、展示物や映像機器をとおして、昔の生活などを学習することもできます。

北地区には、広大な風の草原がありノルディックウォーキングやグラウンド・ゴルフなど各種スポーツ体験も楽しむことができます。平成 23 年 7 月 16 日より追加開園した自然共生園(16.8ｈａ）では、みちのくの美しい里地里山の環境と景観の再生をテーマに、協働農園の育成や自然再生活動を行い、環境共生や資源循環について学ぶことができます。

〇入園料金（団体は小学生以上の入園者 20 人以上）

	一般	団体	年間ﾊﾟｽﾎﾟｰﾄ券
大人（15 歳以上）	400 円	280 円	4,000 円
シルバー(65 歳以上)	200 円	―	2,000 円
小人（小・中学生）	80 円	50 円	800 円

〇駐車料金（１日）

車種	料金
大型（30 人乗以上）	1,000 円
普通	300 円
二輪	100 円

〇アクセスと駐車台数等

開園時間：9：30～18：00（7/1～8/31）

休 園 日：火曜日（７月、８月は毎日開園）

駐車台数：約 1,400 台

アクセス：車　山形自動車道　宮城川崎 IC より約 5 分

バス　◆秋保・釜房仙台西部ライナー　仙台駅西口⇔秋保温泉⇔みちのく公園
所要約 60 分　※タケヤ交通 0224-86-5525

◆路線バス（仙台駅西口バスプール８番）
「野上かみ（川崎）」行　所要約 60 分　※宮城交通 022-771-5310

◆高速バス（仙台⇔村田町⇔川崎町⇔みちのく公園）
所要約 70 分　※ミヤコーバス 022-771-5310