津軽ダム展望所

4月19日（金）から一般開放します

◊ 展望所からはコンクリート打設状況を自由にご覧いただけます。

展望所開放時間：8時～17時（11月～16時まで）

展　望　所　案　内　図



※ 展望所までは弘前市内から車で約50分です。

展望所



駐車可能台数
大　型　車：　2台（旋回場あり）
普　通　車：10台
※ 車イスの方用の駐車場を備えております

展望所から見た津軽ダム本体工事現場の状況です



美山湖と、春は新緑、夏は深緑、秋には紅葉と、津軽ダム堤体の打設進捗に四季の移り変わりを感じます

平成25年4月1日撮影


ペッカー君

問い合わせ先
国土交通省　東北地方整備局
津軽ダム工事事務所
〒036-1411　青森県中津軽郡西目屋村大字田代字神田57
TEL　0172-85-3005　FAX　0172-85-3008


ペッカー君

【参　考　資　料】

○『展望所』入場者の推移

平成23年度

	入場者数	備考
6月	4,754	6/16オープン
7月	7,609	
8月	5,623	
9月	3,976	
10月	5,140	
11月	3,068	
12月	170	12/5冬期閉鎖
合計	30,340	

平成24年度

	入場者数	備考
4月	663	4/20オープン
5月	2,533	
6月	2,948	
7月	3,001	
8月	2,951	
9月	4,000	
10月	5,115	
11月	4,212	
12月	185	12/2冬期閉鎖
合計	25,608	

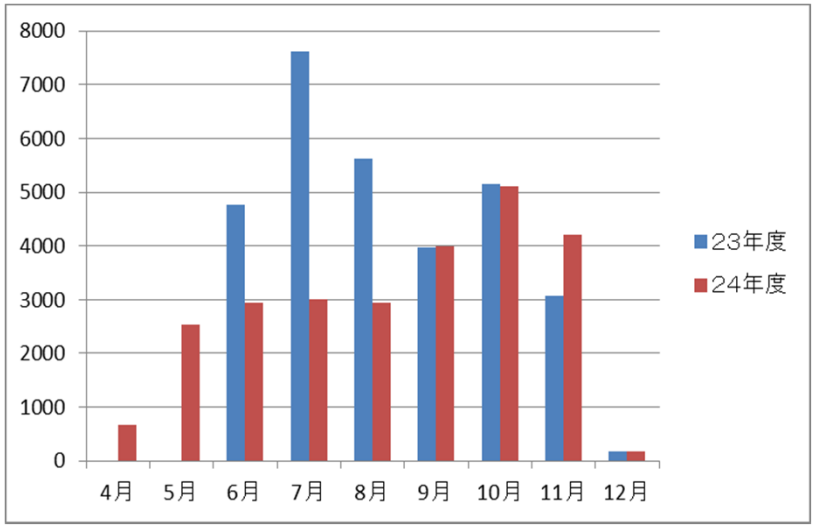

○『展望所』からの眺望

初夏の深緑　（24/6/5撮影）



晩秋の紅葉　（24/11/8撮影）

