記者発表資料

平成２３年１１月２日
東北地方整備局
仙台河川国道事務所

「川をきれいにする児童図画」入選作品決定！

～「特選」受賞者の表彰式を行います～

阿武隈川水系（宮城県内）及び名取川水系水質汚濁対策連絡協議会で募集した「川をきれいにする児童図画」について、４５点の入選作品が決定しました。そのうちポスター部門、図画部門で特選に選ばれた４名の方々に対し、表彰式を行います。

平成２年度から河川の水質汚濁防止や河川環境への関心を高めるために、阿武隈川水系（宮城県内）及び名取川水系沿川の市町の小学生児童を対象にした、「川をきれいにする児童図画」を募集しております。

今年度は阿武隈川水系（宮城県内）でポスター、図画合わせて２０３点、名取川水系で３９５点の応募作品がありました。

１．審査結果

１）入選作品受賞者（特選）

○阿武隈川水系（宮城県内）

ポスター部門	岩沼市立岩沼小学校	３年	谷口　莉瑚	さん
図画部門	丸森町立大張小学校	１年	大槻　栞奈	さん

○名取川水系

ポスター部門	名取市立那智が丘小学校	５年	沼澤　伶心	さん
図画部門	名取市立ゆりが丘小学校	２年	髙橋　好花	さん

・特選の図画・ポスターは別紙１をご覧ください。
・入選作品については、別紙２をご覧下さい。

２．表彰式

１）開催日時　平成２３年１１月８日（火）１１時００分～１１時３０分

２）場　　所　仙台河川国道事務所　第一会議室（２階）
仙台市太白区郡山５丁目６－６

３．作品の展示

入選作品４５点を展示します。開催日時や場所については、別紙３をご覧ください。

（発表記者会）宮城県政記者会、東北電力記者会、東北専門記者会

問い合わせ先

仙台河川国道事務所
仙台市太白区郡山五丁目６－６　（TEL 022-248-4131）
河川管理課長　高梨浩志　(331)
河川管理課　髙橋秋子　(333)

別紙１

（阿武隈川水系　特選）

○ポスター部門

岩沼市立岩沼小学校　３年

谷口　莉瑚（たにぐち　りこ）



○図画部門

丸森町立大張小学校　　１年

大槻　栞奈（おおつき　かんな）



（名取川水系　特選）

○ポスター部門

名取市立那智が丘小学校　５年

沼澤　伶心（ぬまざわ　れいみ）



○図画部門

名取市立ゆりが丘小学校　２年

髙橋　好花（たかはし　このか）

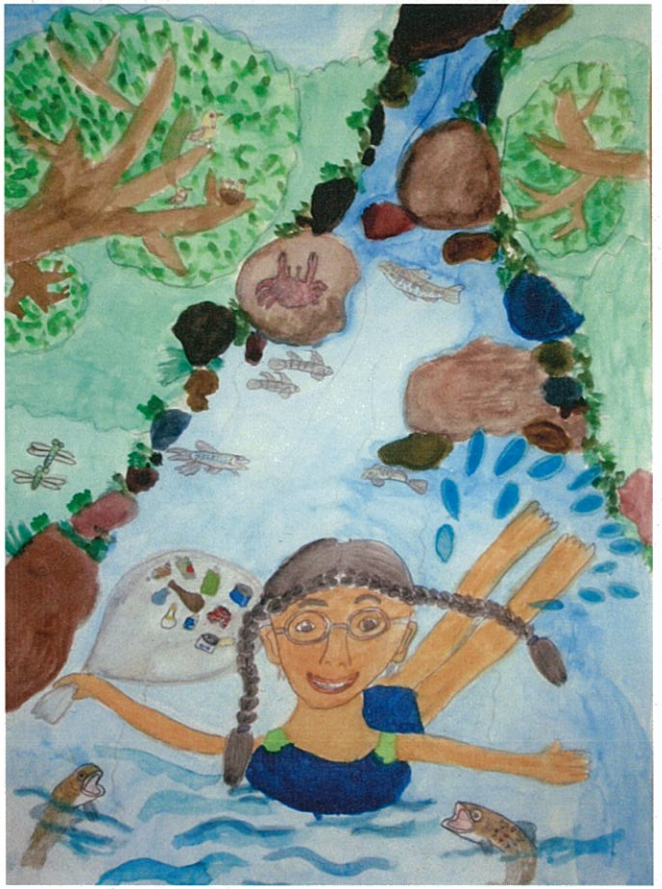

別紙2

（阿武隈川水系：ポスター部門）

	学　校　名	学　年	児童名	区　分
1	岩沼市立岩沼　小学校	３　年	谷口　莉瑚	特選
2	岩沼市立岩沼西　小学校	１　年	菅井　稜仁	仙台河川国道事務所長賞
3	岩沼市立岩沼西　小学校	５　年	鈴木　花歩	七ヶ宿ダム管理所長賞
4	大河原町立大河原南　小学校	５　年	髙橋　詩乃	金賞
5	角田市立枝野　小学校	３　年	天野　琉那	銀賞
6	丸森町立大張　小学校	３　年	武田　七海	銅賞
7	亘理町立高屋　小学校	６　年	水野　里彩	佳作
8	蔵王町立永野　小学校	５　年	菅野　瑞貴	佳作
9	岩沼市立岩沼西　小学校	６　年	大友　一眞	佳作
10	岩沼市立岩沼　小学校	２　年	菅野　乃愛	佳作

（名取川水系：ポスター部門）

	学　校　名	学　年	児童名	区　分
1	名取市立那智が丘 小学校	５　年	沼澤　伶心	特選
2	名取市立増田西　小学校	１　年	小笠原　捺未	仙台河川国道事務所長賞
3	名取市立相互台　小学校	６　年	猪狩　あすか	釜房ダム管理所長賞
4	名取市立増田西　小学校	２　年	小笠原　令夏	金賞
5	名取市立高舘　小学校	６　年	斎藤　友恵	金賞
6	名取市立増田　小学校	６　年	伊深　友哉	銀賞
7	名取市立ゆりが丘 小学校	４　年	廣瀬　菜摘	銀賞
8	名取市立不二が丘 小学校	３　年	佐藤　綾音	銅賞
9	名取市立那智が丘 小学校	３　年	沼澤　杏心	銅賞
10	川崎町立川崎　小学校	３　年	佐藤　洋志	佳作
11	仙台市立幸町　小学校	６　年	三上　あやな	佳作
12	名取市立館腰　小学校	６　年	小林　飛鳥	佳作
13	名取市立下増田　小学校	５　年	山家　直紀	佳作
14	名取市立那智が丘 小学校	５　年	大坂　竜摩	佳作
15	名取市立ゆりが丘 小学校	６　年	會田　諒	佳作

（阿武隈川水系：図画部門）

	学　校　名	学　年	児童名	区　分
1	丸森町立大張　小学校	１　年	大槻　栞奈	特選
2	岩沼市立岩沼西　小学校	４　年	大津　壮陽	仙台河川国道事務所長賞
3	岩沼市立岩沼西　小学校	１　年	溝井　亮真	七ヶ宿ダム管理所長賞
4	岩沼市立岩沼南　小学校	４　年	大友　菜々子	金賞
5	大河原町立大河原南　小学校	２　年	佐藤　拓海	銀賞
6	岩沼市立玉浦　小学校	２　年	佐藤　慎砂樹	銅賞
7	亘理町立高屋　小学校	３　年	金　杏優	佳作
8	岩沼市立岩沼西　小学校	６　年	菊地　ひな美	佳作
9	岩沼市立岩沼南　小学校	５　年	桂川　結衣	佳作
10	柴田町立東船岡　小学校	３　年	木村　星渚	佳作

（名取川水系：図画部門）

	学　校　名	学　年	児童名	区　分
1	名取市立ゆりが丘 小学校	２　年	髙橋　好花	特選
2	名取市立不二が丘 小学校	３　年	星　優介	仙台河川国道事務所長賞
3	名取市立下増田　小学校	４　年	千葉　萌華	釜房ダム管理所長賞
4	名取市立館腰　小学校	４　年	今田　鈴	金賞
5	名取市立増田西　小学校	１　年	菊地　芽依	銀賞
6	名取市立愛島　小学校	２　年	工藤　颯人	銅賞
7	名取市立増田西　小学校	４　年	越後　日向子	佳作
8	名取市立那智が丘 小学校	３　年	岡嶋　光洋	佳作
9	名取市立那智が丘 小学校	５　年	齋藤　蘭	佳作
10	名取市立那智が丘 小学校	５　年	市川　隼大	佳作

別紙３

平成２３年度「川をきれいにする児童図画」入選作品
展　示　会　場

【阿武隈川水系展示会場】

1. 平成23年11月17日～11月29日
   亘理町中央公民館
   亘理町字旧舘61－22　　電話:0223－34－3111

2. 平成23年12月5日～12月13日
   蔵王町役場　庁舎内
   蔵王町大字円田字西浦北10　　電話:0224－33－2211

3. 平成23年12月15日～12月26日
   角田市役所　庁舎内
   角田市角田字大坊41　　電話:0224－63－2111

4. 平成24年1月6日～1月12日（名取川水系の図画も一緒に展示）
   イオンモール名取エアリ　※展示場所については未定
   名取市杜せきのした5丁目3番地の1　　電話:022－381－1515

5. 平成23年1月16日～1月20日
   岩沼市役所　庁舎内
   岩沼市桜一丁目6－20　　電話:0223－22－1111

6. 平成23年1月25日～2月2日（名取川水系の図画も一緒に展示）
   ザ・モール仙台長町　※展示場所については未定
   仙台市太白区長町七丁目20番3号　　電話:022－304－1111

【名取川水系展示会場】

1. 平成23年11月17日～11月29日
   川崎町役場　庁舎内
   川崎町大字前川字裏丁175－1　　電話:0224－84－2111

2. 平成23年12月13日～12月21日
   名取市役所　庁舎内
   名取市増田字柳田80　　電話:022－384－2111

3. 平成24年1月6日～1月12日（阿武隈川水系の図画も一緒に展示）
   イオンモール名取エアリ　※展示場所については未定
   名取市杜せきのした5丁目3番地の1　　電話:022－381－1515

4. 平成24年1月16日～1月20日
   宮城野区役所　庁舎内
   仙台市宮城野区五輪2丁目12番35号　　電話:022－291－2111

5. 平成23年1月25日～2月2日（阿武隈川水系の図画も一緒に展示）
   ザ・モール仙台長町　※展示場所については未定
   仙台市太白区長町七丁目20番3号　　電話:022－304－1111