記者発表資料

平成２３年５月２７日
岩木川漁業協同組合
青森河川国道事務所

大きくなって帰って来て！
武田小学校４年生によるヤマメの稚魚体験放流【２千匹】
～岩木川芦野堰魚道からみんなの祈りを込めて～

岩木川漁業協同組合では、財団法人日本釣振興会の共催、国土交通省東北地方整備局青森河川国道事務所の後援により、中泊町立武田小学校の協力を得て、《岩木川芦野堰魚道ヤマメ体験学習放流会》を行います。

なお、芦野堰魚道は、稚魚の川の移動が容易になるように、平成２２年度改良した魚道であり、それを利用して行うものです。

◆日程等
○日時：平成２３年６月４日（土）１０時
○場所：岩木川芦野堰魚道（芦野頭首工右岸）河川距離標１１Ｋ付近

◆ヤマメ体験学習放流会
○体験者：中泊町立武田小学校４年生
○放流魚：浪岡産ヤマメ稚魚２千匹

◆主催等
○主催：岩木川漁業協同組合
○共催：財団法人日本釣振興会
○後援：国土交通省東北地方整備局青森河川国道事務所

◆添付資料
○岩木川芦野堰魚道ヤマメ体験学習放流会チラシ
《岩木川漁業協同組合提供》
○岩木川芦野堰魚道ヤマメ体験学習放流会位置図
《青森河川国道事務所提供》

〈　記者発表先：青森県政記者会、建設関係専門紙、津軽新報社　〉

［お問い合わせ先］
岩木川漁業協同組合
　住所弘前市外崎二丁目１－１７(株)東奥企業会計社内
　理事　塚本　壮恆（そうこう）
　電話　０９０－４３１１－９７９２
国土交通省東北地方整備局青森河川国道事務所
　住所　青森市中央三丁目２０－３８
　工務第一課長　堀井　一保
　電話　０１７－７３４－４５３１

岩木川芦野堰魚道
ヤマメ体験学習放流会

日時：平成23年6月4日(土) 午前10時00分

場所：岩木川芦野堰 右岸魚道

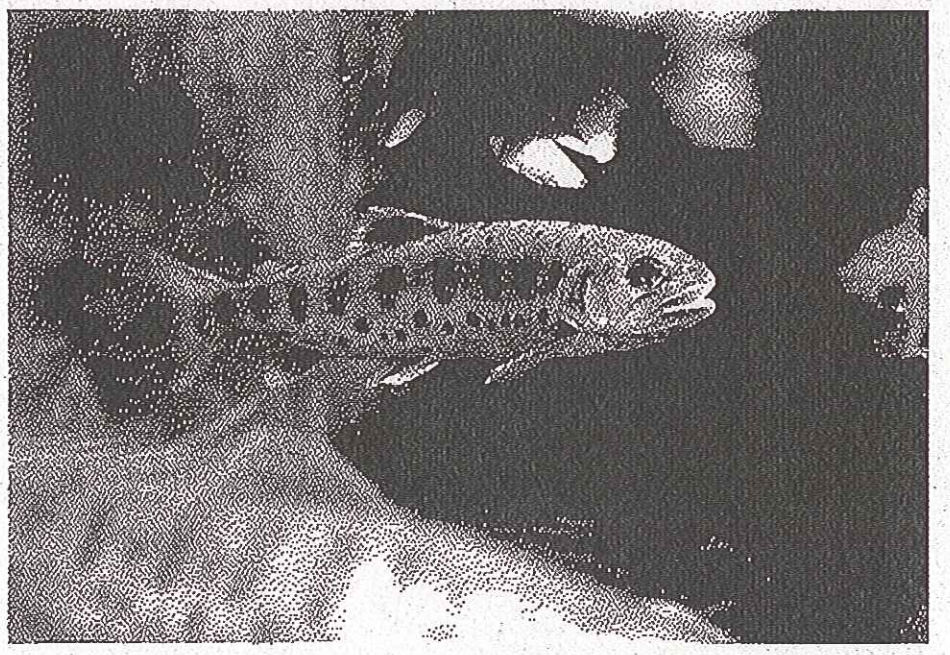

主催　岩木川漁業協同組合
弘前市外崎2丁目1－17 TEL･FAX 0172－27－8699

共催　財団法人 日本釣振興会

後援　国土交通省東北地方整備局
青森河川国道事務所

岩木川芦野堰魚道ヤマメ体験学習放流会
会場位置図