国営みちのく杜の湖畔公園
Michinoku Lakewood N.G.P

NEWS RELEASE

「ポピーの開花状況（未開花）について」

平素より、当公園の管理運営にご協力いただき誠にありがとうございます。

みちのく公園では、「ポピーまつり２０１０」を5月２２日（土）から6月２０日（日）までの２７日間、開催しております。開花状況につきましては、４月に２度の雪が降るほど気温が低かったため、**5月25日現在、未開花**となっておりますが、イベントにつきましては予定通り、花・自然・文化の達人たちによる「みちのくグリーンサム物語」や「ポピーとふるさとクイズラリー」など様々なイベントを開催いたします。

今後の気温等の気象条件にも左右されますが、**見頃は6月上旬頃を予想**しており、見頃を迎えた花畑では残雪の蔵王連峰を背景に昨年より４０万本多い１４０万本のポピーが咲き誇ります。

ポピーの見頃情報につきましては、開花状況にあわせて今後もニュースリリースさせていただきますので、皆様にはご多忙中のことと存じますが、取材並びに記事掲載の程よろしくお願い申し上げます。開花情報・イベント情報はHPでもご案内しております。

ホームページアドレス　http:/www.thr.mlit.go.jp/m-park/

※平成22年5月24日撮影



ニュースリリース配信先：宮城県政記者クラブ・仙台市政記者クラブ・東北電力記者クラブ・仙南記者クラブ
山形県政記者クラブ・山形市政記者クラブ・福島県政記者クラブ・福島市政記者クラブ

平成22年5月25日

お問い合わせ先　〒989-1505　宮城県柴田郡川崎町大字小野字二本松53-9	
公園整備内容については	花・行催事については
国土交通省東北地方整備局 国営みちのく杜の湖畔公園事務所 （担当／渋谷） 電話0224-84-6211	（財）公園緑地管理財団 みちのく公園管理センター （担当／古山・田中・前畑） 電話0224-84-5991 FAX0224-84-5992

みちのく公園　ポピー情報

【ポピーとは】



　ケシ科の１年草で、学名はヒナゲシ（原産地：ヨーロッパ）。薄紙でできたような花をつけ、次々と頭をもたげるように咲き、別名グビジンソウ（虞美人草）、シャーレーポピーとも呼ばれています。

　ポピーは約１５０品種が世界に分布していますが、日本ではシャーレーポピー、オリエンタルポピー、アイスランドポピーなどが多く植えられています。

【みちのく公園のポピー】

　みちのく公園には総面積約２２,０００㎡（昨年より５,０００㎡増）、残雪の蔵王連峰を望む花畑に約１４０万本のシャーレーポピーが咲き、見頃を迎えた花畑では蔵王連峰の裾野に真っ赤な絨毯を敷き詰めたような目にも鮮やかな風景をお楽しみいただけます。

【現在の開花状況】

　今年は特に、４月からの気温が低かったこともあり、５月２５日現在の開花状況は未開花となっており、今後の気温等にも左右されますが、６月上旬頃に見頃となる予想をしています。

4月平均気温比較（対平成21年）

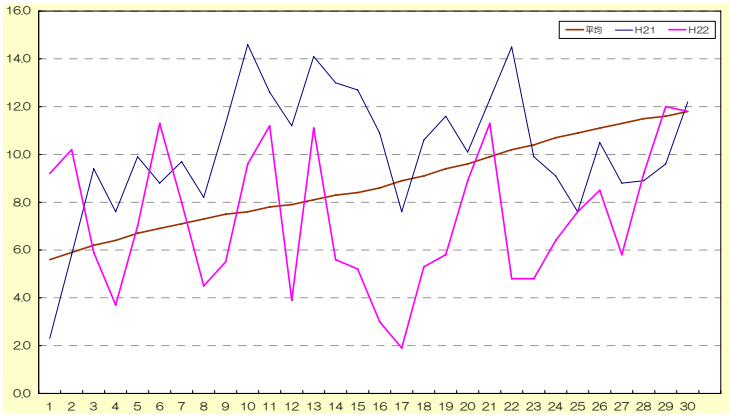

5月平均気温比較（対平成21年）

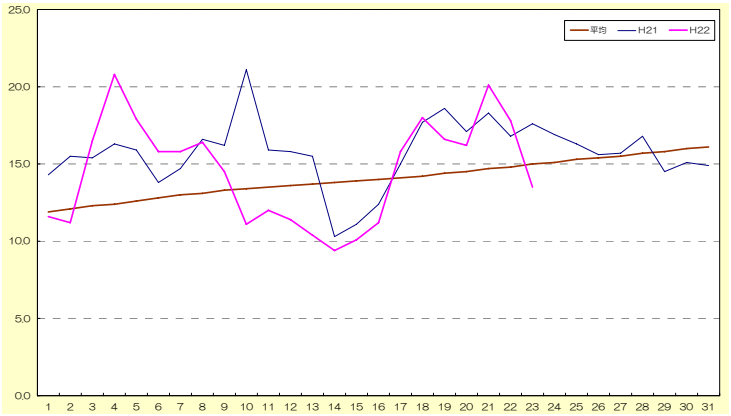

※平成22年5月24日撮影





国営みちのく杜の湖畔公園
公　園　紹　介

釜房ダムの湖畔にある国営みちのく杜の湖畔公園は、仙台市・山形市・福島市より１時間圏内に位置する東北唯一の国営公園として、現在約３０５ｈａが開園しています（計画面積約６４７ｈａ）。

豊かな水と緑に囲まれた蔵王連峰を望む公園内には、季節ごとに１０万株以上の色鮮やかな花々が咲く「彩のひろば」や子どもたちに人気の遊具がそろう「わらすこひろば」、８５，０００ｍ２の広大な芝生広場「湖畔のひろば」などがあります。「湖畔のひろば」では、無料で貸し出しされている遊具で遊んだり、釜房湖を貸ボート（有料・３月～１１月）で周遊することができます。

ほかにも、園内には東北６県の代表的な古民家を移築した「ふるさと村」があり、展示物や映像機器をとおして、昔の生活などを学習することもできます。

また、平成２０年５月３１日（土）には、みちのく公園北地区に約１７ｈａの風の草原がオープンし、ドッグランや健康遊具などが新設されました。蔵王連峰を望む広大な草原では、ノルディックウォーキングやグラウンド・ゴルフ、多目的コートでのテニスなど各種スポーツ体験も楽しむことができます。

※ホームページアドレス：http://www.thr.mlit.go.jp/m-park/

初夏のオススメスポット紹介

ふ る さ と 村：みちのく公園（南地区）には、東北６県の古民家を移築復元した「ふるさと村」があり、昔懐かしい暮らしの風景を思い出させてくれます。
毎週土・日・祝日には独楽回しや羽子板などの昔遊び体験や囲炉裏端を囲んでの民話がたりなどが開催されています。

風　の　草　原：東北最大級のドッグランやノルディックウォーキングの楽しめる「みちのく公園（北地区）」では“変形自転車”（有料）１周約１ｋｍのコースを雄大な蔵王連峰を眺めながら、サイクリングすることができます。

わらすこひろば：子どもたちに人気の遊具がそろう「わらすこひろば」には、巨大なトランポリンのようなふわふわのジャンピングドーナッツやボールプール、巨大すべり台のローラースライダー、足こぎカードなど様々な遊具を楽しむことができます。
また、子どもでも水遊びが楽しめる「せせらぎ水路」があります。大小の噴水もあって、深さが１０ｃｍ程度なので、小さい子も安心して遊ぶことができます。

湖 畔 の ひ ろ ば：「湖畔のひろば」では、無料で貸し出しされている遊具で遊んだり、釜房湖を貸ボート（有料・３月～１１月）で周遊することができます。貸しボートには、ローボート 360 円、サイクルボート 710 円、恐竜ボート 900 円の３種類があるので、好きなボートで釜房湖を周遊することができます。

みちのく公園基本情報

○入園料金（団体は小学生以上の入園者２０人以上）

	一般	団体	年間パスポート券利用
大人（15 歳以上）	４００円	２８０円	４，０００円
シルバー（65 歳以上）	２００円	－	２，０００円
小人（小・中学生）	８０円	５０円	８００円

※平成22年6月6日は無料入園日となります。（駐車料金別途）

○駐車料金（１回）

車種	料金
大型（３０人乗以上）	１，０２０円
普通	３１０円
二輪	１００円

○会場名、会場までのアクセスと駐車台数等

会 場 名：国営みちのく杜の湖畔公園

住　　所：〒989-1505

宮城県柴田郡川崎町大字小野字二本松５３-９

みちのく公園管理センター　℡０２２４（８４）５９９１

開園時間：９：30～17：00（3/1～6/30）

休 園 日：毎週火曜日（火曜日が祝日の場合は翌水曜日）

駐車台数：約１，４００台

アクセス：山形自動車道　宮城川崎 IC より約５分

＝お問い合わせ先＝

〒９８９－１５０５　宮城県柴田郡川崎町大字小野字二本松５３－９

みちのく公園管理センター　業務課　企画係　田中・前畑

ＴＥＬ：０２２４－８４－５９９１　ＦＡＸ：０２２４－８４－５９９２

ＥMail：yasushi-tanaka@prfj.or.jp　yuuki-maehata@prfj.or.jp