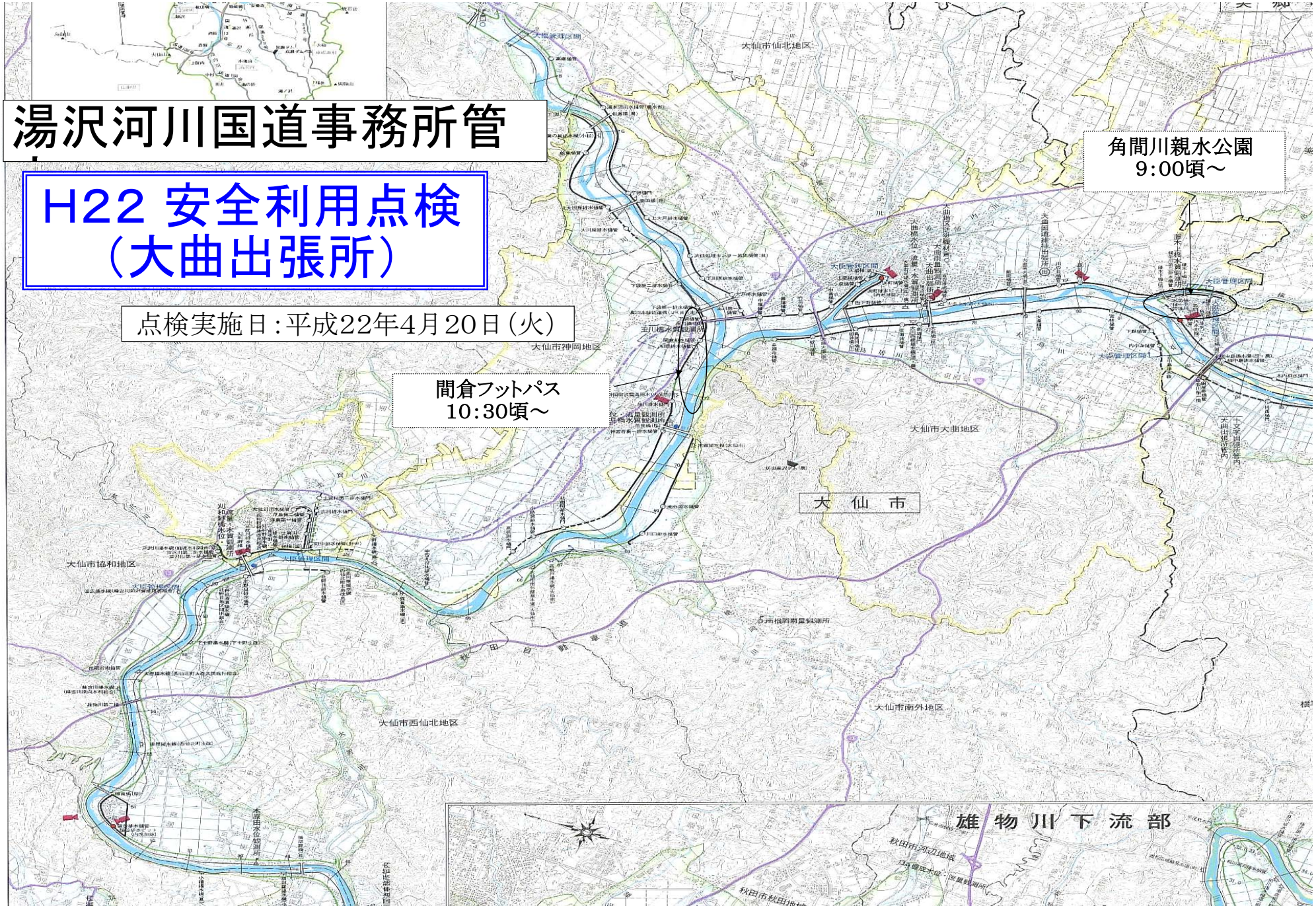
湯沢河川国道事務所管
H22 安全利用点検
（大曲出張所）
点検実施日：平成22年4月20日（火）
角間川親水公園
9:00頃～
間倉フットパス
10:30頃～
大仙市仙北地区
大仙市神岡地区
大仙市大曲地区
大仙市協和地区
大仙市西仙北地区
大仙市南外地区
大　仙　市
雄物川下流部

湯沢河川国道事務所管内

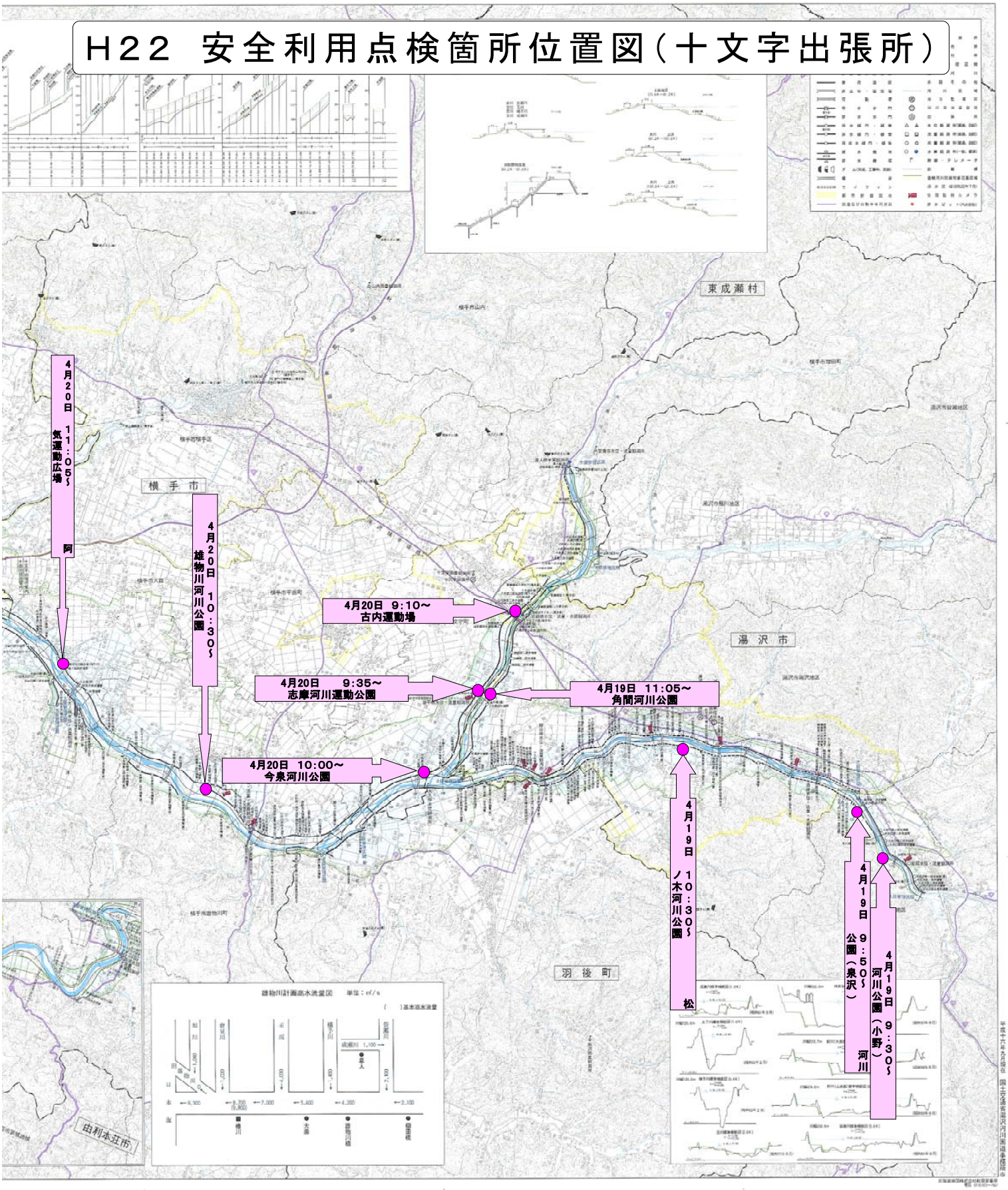

湯沢河川国道事務所管内

H22 安全利用点検 位置図（秋田駒ヶ岳山系砂防出張所）

