事業区分　：　砂防事業

事業名	八幡平山系直轄火山砂防事業　六枚沢川第二砂防えん堤 （秋田県仙北市田沢湖）
事業着手：平成15年度	完成・供用の目標年度：平成19年度完成予定

事業の必要性・事業の概要

秋田県



「事業の必要性」

六枚沢川は下流に国道46号、秋田新幹線の重要交通網がありますが、その上流は荒廃が進み、既設砂防えん堤は満砂の状態で土砂災害発生の危険性が高まっているため、早期の対策が必要となっています。

「事業の概要」

○構造：コンクリートスリット
○えん堤高・延長：H= 14.5m　L= 24.9m
○土砂整備効果量：15,600m3





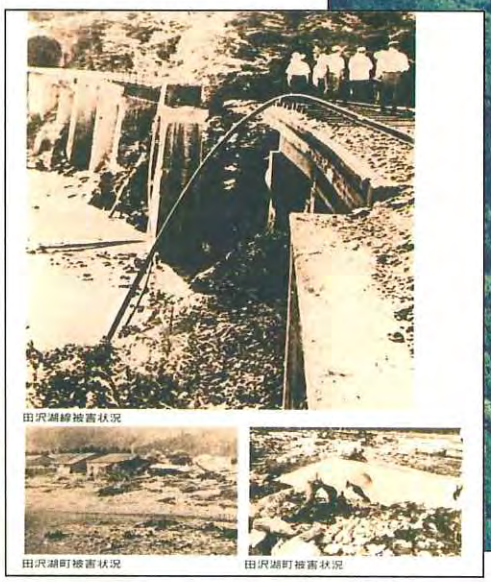



昭和３５年　生保内の被害状況

平成19年度事業内容

○　平成19年度は、えん堤本体の工事を実施し、事業の完成を目指します。

事　業　効　果

○土砂災害から重要交通網である国道46号、秋田新幹線を保全します。