国土交通省
Ministry of Land, Infrastructure, Transport and Tourism
Press Release

令和８年１０月１３日
東北地方整備局

11月は「建設業取引適正化推進月間」
～みんなで守る適正取引～

国土交通省及び都道府県では、建設業法の厳正な運用と建設業法令遵守ガイドラインの周知等を通じ、不正行為の未然防止を図るとともに、その推進を図ってきたところです。今年度については、法令遵守に関する活動を集中して実施するため、11月を「建設業取引適正化推進月間」として、建設業の法令遵守に向けた普及・啓発活動を実施します。

この度、令和８年度の取組内容が決まりましたので、お知らせします。

１．期　　間：令和8年１１月1日～１１月３０日

２．取組内容

（１）建設業取引の適正化に関する普及・啓発活動

・ホームページ等を活用した広報
　駆け込みホットラインや建設業フォローアップ相談ダイヤルなどの各種相談窓口の周知
・ポスター（別添１）の掲示
　※各県・市町村、建設業関係団体、及び東北地方整備局の管内事務所等

（２）建設業者等を対象とした講習会の開催

・東北各県との共催により、会場・オンラインによる「建設業法令遵守講習会」を開催
　※詳細は講習会チラシ（別添２）をご覧ください。

（３）建設Gメンによる調査、建設業許可部局による立入検査等の実施

・建設Gメンによる調査については、適正な水準の労務費の確保とその行き渡り状況や、工期に関する基準を考慮した適正な工期設定の確保状況等について調査し、発注者を含めた請負契約の各当事者に対して、改正法について周知啓発を行うとともに遵守徹底を求めていく必要があることから、当該期間を「集中月間」と位置づけ、とりわけ重点的に行う。
・建設Gメンによる調査や下請取引等実態調査の結果、または通報等により、法令違反が疑われる建設業者等に対しては、建設業許可部局による立入検査等を機動的に実施し、必要に応じて指導・監督を行う。

＜記者発表先＞ 青森県政記者会、岩手県政記者クラブ、宮城県政記者会、秋田県政記者会、
山形県政記者クラブ、福島県政記者クラブ、東北電力記者会、東北建設専門紙記者会

【問い合わせ先】
国土交通省 東北地方整備局　電　話：０２２-２２５－２１７１（代表）
ＦＡＸ：０２２-２２５－４４５９
建政部 建設業適正契約推進官　佐藤　浩志（さとう　こうし）　（内線　６１１９）
建政部 建設産業課 課長補佐　永澤　竜樹（ながさわ　たつき）（内線　６１４６）

請負代金や工期設定は適正ですか？





みんなで守る適正取引

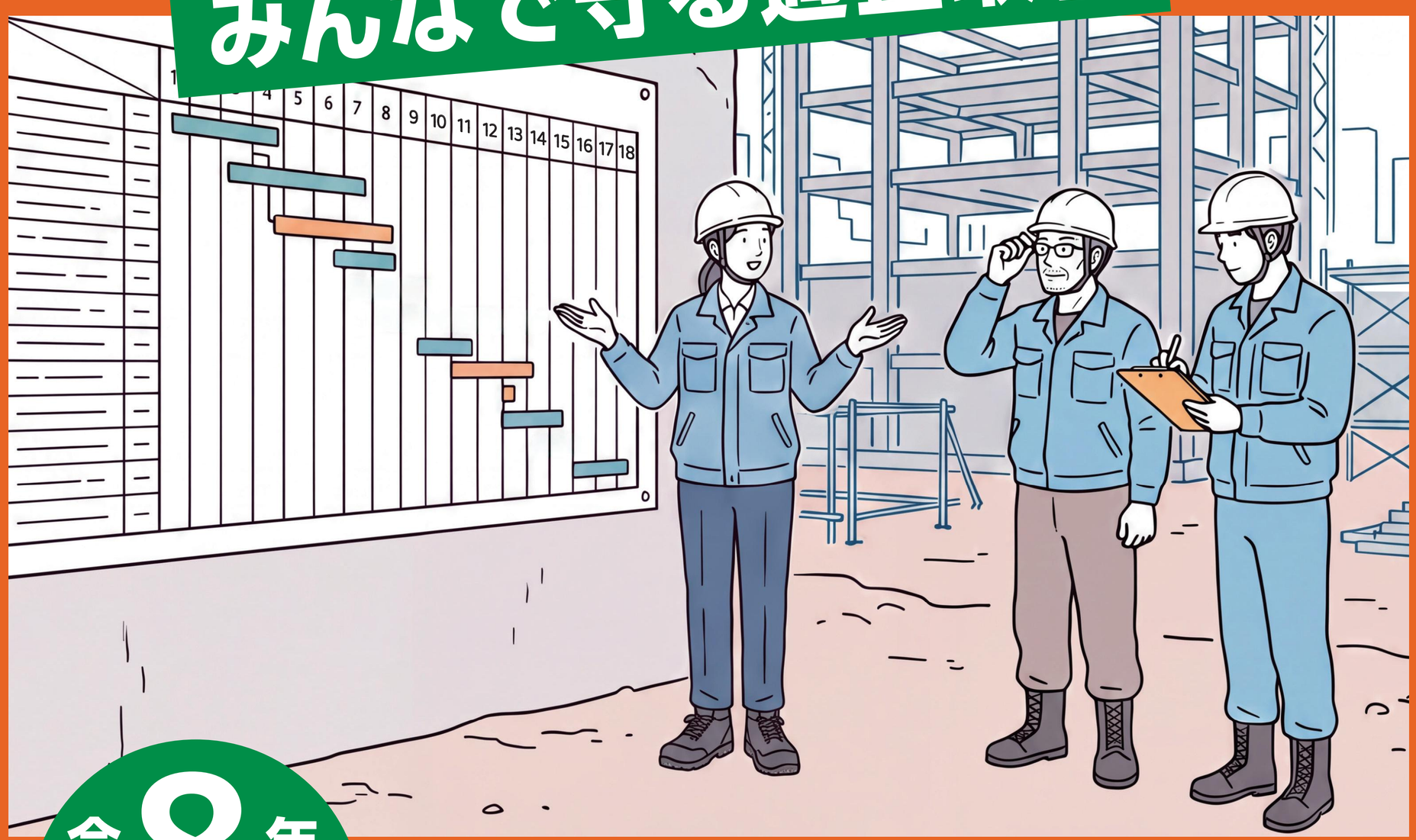

令和8年度 11月

建設業取引適正化推進月間

主催　国土交通省、都道府県
協賛　公益財団法人 建設業適正取引推進機構

建設業取引適正化推進月間　検索

別添２

参加者募集！

建設業法令遵守講習会

無料
要事前申込
先着順



「請負代金や工期設定は適正ですか？」

１１月の建設業取引適正化推進月間において、東北地方整備局・東北６県との共催により講習会を開催します。

お申し込みはWebページで！

東北地整 建設業取引適正化推進月間

お問い合わせ先

国土交通省 東北地方整備局
建政部　建設産業課　調査指導係
TEL 022-225-2171 （内線6144）

講習会資料は講習会ページより
あらかじめダウンロードください

講習会資料は各回開催の１週間前に東北地方整備局Webページに掲載します。

各回とも12時45分より受付開始

青森会場
令和８年11月12日（木）13:15～15:50
青森県総合社会教育センター 2階「大研修室」

岩手会場
令和８年11月16日（月）13:15～15:30
北上市文化交流センターさくらホール「中ホール」

宮城会場
令和８年12月 3日（木）13:15～15:50
仙台合同庁舎10階「1001～1003会議室」

秋田会場
令和８年11月26日（木）13:15～15:30
秋田県庁第二庁舎　8階「大会議室」

山形会場
令和８年11月10日（火）13:15～15:40
山形県庁　2階「講堂」

福島会場
令和８年12月1日（火）13:15～15:40
福島県自治会館　3階「大会議室」

オンライン回（Microsoft Teams）
令和８年12月　8日（火）13:20～15:30
令和８年12月10日（木）13:20～15:30

本講習会は、（一社）全国土木施工管理技士会連合会の認定を受けた学習プログラムです。
講習会の終了後に、希望する参加者には継続学習制度（ＣＰＤＳ）の受講証明書を交付します。
※オンライン講習は、CPDSの対象ではございませんので、ご了承願います。

カリキュラムは変更となる場合があります

青森会場(定員300名)

日 時 令和8年11月12日(木)13:15～15:50
場 所 青森県総合社会教育センター
2階「大研修室」
(青森市大字荒川字藤戸119-7)
※駐車台数に限りがございますので、公共交通機関をご利用ください。

【カリキュラム】
・建設業の法令遵守と適正な取引の推進
・建設工事における労働災害防止
・建設業の適正取引に向けて～トラブル事例等～
・「導入型」によるICT活用工事の拡大に向けた取り組みについて

岩手会場(定員450名)

日 時 令和8年11月16日(月)13:15～15:30
場 所 北上市文化交流センター
さくらホール「中ホール」
(北上市さくら通り2-1-1)
※無料駐車場(第1・第2駐車場 計680台)あり

【カリキュラム】
・建設業の法令遵守と適正な取引の推進
・建設工事における労働災害防止
・建設業の適正取引に向けて～トラブル事例等～

宮城会場(定員200名)

日 時 令和8年12月3日(木)13:15～15:50
場 所 仙台合同庁舎10階1001～1003会議室
(仙台市青葉区堤通雨宮町4-17)
※無料駐車場はございませんので、公共交通機関をご利用ください。

【カリキュラム】
・建設業の法令遵守と適正な取引の推進
・建設工事における労働災害防止
・建設業の適正取引に向けて～トラブル事例等～
・宮城県からの情報提供

秋田会場(定員280名)

日 時 令和8年11月26日(木)13:15～15:30
場 所 秋田県庁 第二庁舎8階「大会議室」
(秋田市山王3-1-1)
※駐車台数に限りがございますので、公共交通機関をご利用ください。

【カリキュラム】
・建設業の法令遵守と適正な取引の推進
・建設工事における労働災害防止
・建設業の適正取引に向けて～トラブル事例等～

山形会場(定員160名)

日 時 令和8年11月10日(火)13:15～15:40
場 所 山形県庁 2階「講堂」
(山形市松波2-8-1)
※駐車台数に限りがございますので、公共交通機関をご利用ください。

【カリキュラム】
・建設業の法令遵守と適正な取引の推進
・建設工事における労働災害防止
・建設業の適正取引に向けて～トラブル事例等～
・女性や外国人を雇用している建設業者等への資格取得等経費への支援（補助事業）について

福島会場(定員100名)

日 時 令和8年12月1日(火)13:15～15:40
場 所 福島県自治会館３階大会議室
(福島市中町８－２　福島県庁西隣)
※駐車台数（県庁舎外来駐車場）に限りがございますので、公共交通機関をご利用ください。

【カリキュラム】
・建設業の法令遵守と適正な取引の推進
・建設工事における労働災害防止
・建設業の適正取引に向けて～トラブル事例等～
・建設業許可、経営事項審査における電子申請について

オンライン開催（各日200名）

日 時 ①令和8年12月 8日(火)13:20～15:30
②令和8年12月10日(木)13:20～15:30
方 法 Microsoft TeamsによるWeb開催
開催1週間前に参加用URLをメールでお送りします。

【カリキュラム】
・建設業の法令遵守と適正な取引の推進
・建設工事における労働災害防止
・建設業の適正取引に向けて～トラブル事例等～

参加申込みによる個人情報は、行政機関で保有する個人情報の保護に関する法律及びその関連規定に則り、適切に管理します。情報は講習会等に必要な範囲内で利用させていただき、また、第三者に提供することもありません。