国土交通省
Ministry of Land, Infrastructure, Transport and Tourism

Press Release

TEC-FORCE
Technical Emergency Control FORCE
国土交通省

令和８年９月１０日
東北地方整備局

東北地整 TEC-FORCE 先遣調査班が鰺ヶ沢町長へ報告

令和８年９月２日からの秋雨前線による降雨によって、甚大な被害が生じた青森県西津軽郡鰺ヶ沢町の要請により、９月５日(土)から TEC-FORCE を派遣し、TEC-FORCE 先遣調査班が被災箇所の把握調査を行い終了したことから、９月１１日(金)に鰺ヶ沢町長へ報告し調査結果を手交します。

なお、引き続き、TEC-FORCE 被災状況調査班が被災箇所の詳細を調査して参ります。

○報告日時：令和８年９月１１日（金）１３：００～

○場　　所：鰺ヶ沢町役場　２階　応接室

○報 告 者：先遣調査班　１班４名

○報告内容：TEC-FORCE が実施した被災箇所把握調査の結果

※取材は可能です。事前登録は必要ありません。

<発表記者会>青森県政記者会、岩手県政記者クラブ、宮城県政記者会、秋田県政記者会、
山形県政記者クラブ、福島県政記者クラブ、東北電力記者会、
東北建設専門紙記者会

【問い合わせ先】

東北地方整備局　防災対策技術分析官　　三浦　猛（内線 2125）
災害対策マネジメント室長　金　真一郎（内線 2181）
住　所：仙台市青葉区本町 3-3-1　仙台合同庁舎 B 棟
電　話：022-225-2171（代表）

参考資料

令和8年9月2日からの降雨対応 東北地方整備局　TEC-FORCE活動状況

令和8年9月3日～9月7日
東北地方整備局

TEC-FORCE Technical Emergency Control FORCE 国土交通省

○ 令和8年9月2日からの降雨により、甚大な被害が発生している被災地（青森県五所川原市、鰺ヶ沢町）へTEC-FORCEを派遣
○ 青森河川国道事務所から派遣の高度技術指導班（延べ2班・4名）は、五所川原市の決壊した飯詰川の被災箇所で復旧の技術的指導等を実施（9月3日～9月5日）
○ 本局から派遣の先遣調査班（1班・4名）は、被害の全体像（被災規模）を把握するため、鰺ヶ沢町と打合せ及び現地調査を実施（9月5日～9月7日）
○ 青森河川国道事務所から派遣の被災状況調査班（1班・4名）は、鰺ヶ沢町において被災箇所の確認及び調査を実施（9月6日～9月7日）

高度技術指導班

9月3日（木）

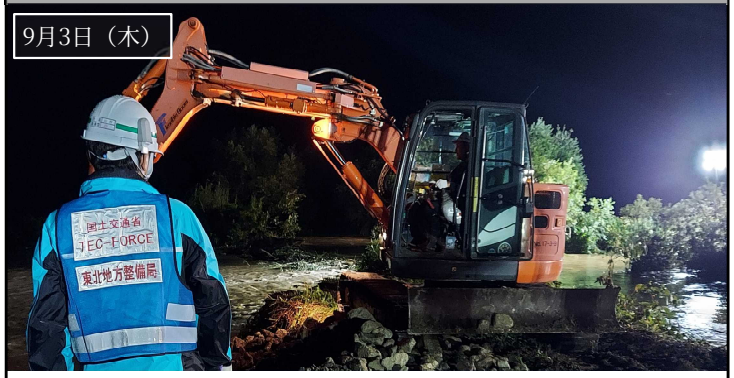

9月4日（金）



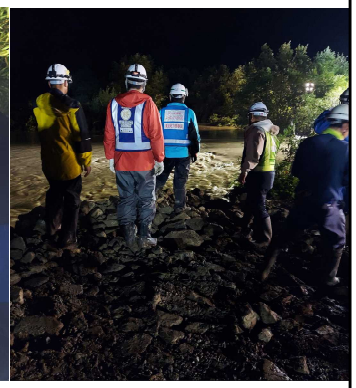

9月5日（土）





先遣調査班

9月5日（土）



9月6日（日）



9月7日（月）





被災状況調査班

9月6日（日）



9月6日（日）



9月6日（日）



