国土交通省
Ministry of Land, Infrastructure, Transport and Tourism
Press Release

令和８年９月４日
東北地方整備局
青森河川国道事務所

決壊した飯詰川の被災箇所への技術指導等を実施
【青森河川国道事務所からTEC-FORCE(高度技術指導班)を派遣】

９月２日から３日にかけての青森県内の大雨により決壊した飯詰川の被災箇所へ、青森県からの要請を受けてＴＥＣ－ＦＯＲＣＥ（高度技術指導班）を派遣しました。また、市町からの要請を受けて浸水箇所において排水ポンプ車による支援を行いました。

○派遣目的　　堤防復旧のための技術的指導

○派遣先　　青森県五所川原市飯詰地内（飯詰川決壊箇所）

○派遣構成　　高度技術指導班１班（青森河川国道事務所職員２名）
・現地で堤防復旧に必要な技術的指導などを実施しました。

○派遣期間　　令和８年９月３日(木)～４日（金）

○その他　　排水ポンプ車２台（森内排水機場、鶴田町浄化センター）によるによる排水支援を実施しました。
・運行はTEC-FORCEパートナー(株)タナックス、(株)伊藤鉱業が実施
また、八戸市に配置していた排水ポンプ車１台をプッシュ型で五所川原市に待機させました。
レベル４土砂災害危険警報発令に伴い、２７の自治体とホットラインを構築しました。

※ テックフォース（緊急災害対策派遣隊）とは、国土交通省の職員が被災現場に出向き、被災状況調査、災害対応についての技術的助言、災害対策用機械による応急復旧等について支援するために派遣する組織です。

〈発表記者会：青森県政記者会、建設関係専門紙、津軽新報社〉

【問い合わせ先】
東北地方整備局青森河川国道事務所
青森市中央三丁目２０－３８　代表 017-734-4521
副所長（河川）　武田（たけだ）　桂輔（けいすけ）（内線204）
防災課長　中野（なかの）　貴之（たかゆき）（内線281）

支援箇所図

森内排水機場
・排水ポンプ車１台

飯詰川決壊箇所
・TEC-FORCE１班

鶴田町浄化センター
・排水ポンプ車１台

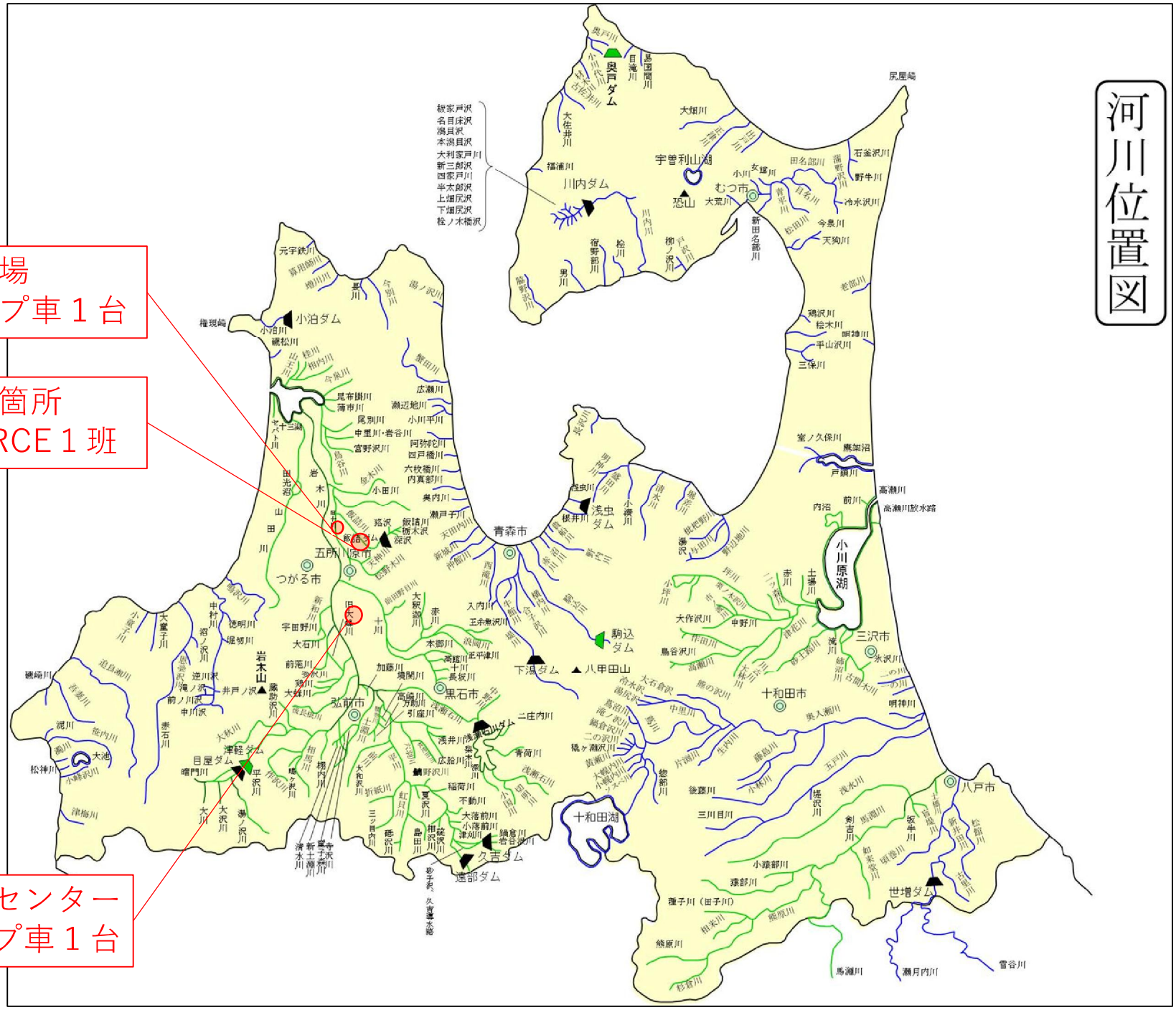

岩木川水系飯詰川（１級河川）　破堤箇所

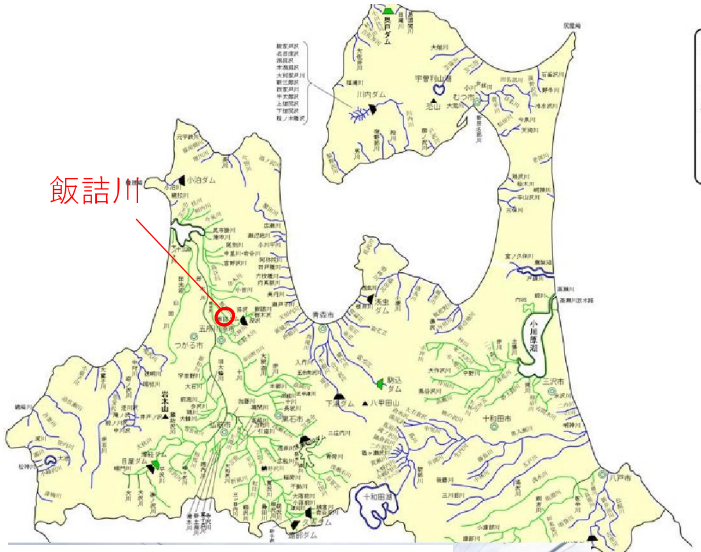

河川位置図

国道339号
９月２日８：００～
冠水による全面通行止め
五所川原市大字毘沙門～金木町
L=0.4km

住家
床上浸水　１戸
床下浸水　４戸

①飯詰川右岸破堤

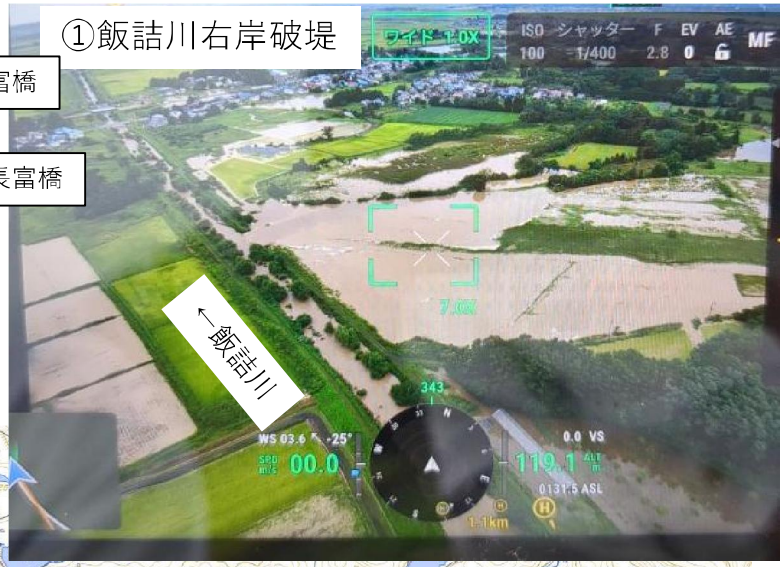

②国道339号全面通行止め



③飯詰川右岸破堤



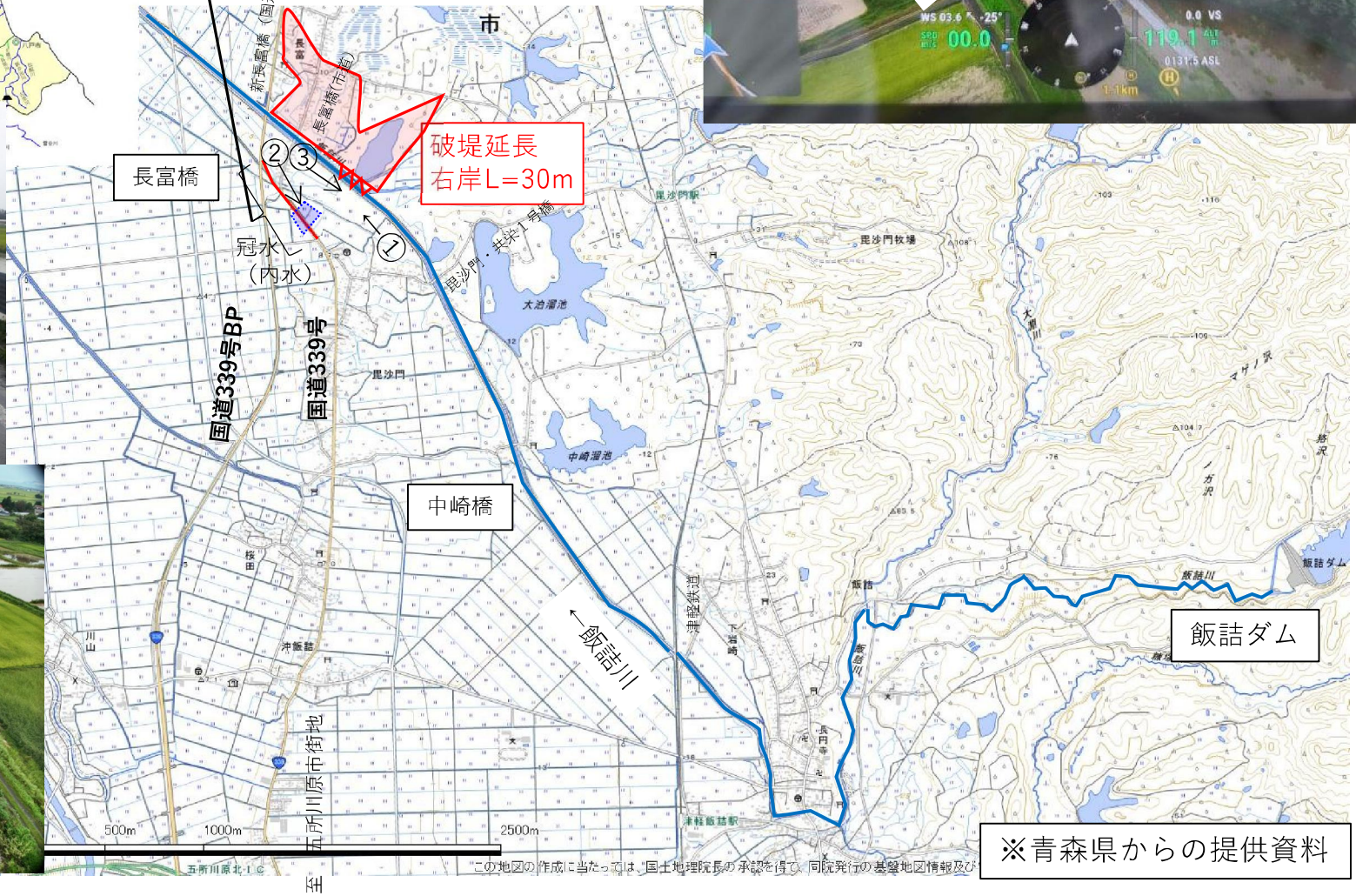

※青森県からの提供資料

令和8年度　飯詰地域

東北地方整備局　TEC-FORCE派遣　活動状況

令和8年9月3日～9月4日

東北地方整備局　青森河川国道事務所

■令和８年９月２日に発生した大雨により、青森県管理の飯詰川で堤防が破堤。これにより、家屋・農地が浸水、道路通行止め等が発生。
■青森県からの要請により、９月３日からTEC-FORCE・高度技術指導班２名を青森河川国道事務所から派遣。
■高度技術指導班は、早期の堤防復旧のため、施工方法・安全管理等の技術指導活動を実施。

青森県管理の飯詰川で堤防が破堤



破堤箇所での施工方法の指導



青森県職員、施工責任者との復旧状況・復旧方法等の情報共有





施工従事者との情報共有

荒締切施工状況







令和8年度　五所川原地域

東北地方整備局　排水ポンプ車派遣・活動状況

令和8年9月3日

東北地方整備局　青森河川国道事務所

■令和８年９月２日からの大雨により、青森県五所川原市より排水支援要請があった森内排水機場へ排水ポンプ車を派遣。
■排水支援班：青森河川国道事務所、TEC-FORCEパートナー（株式会社タナックス）

TEC-FORCEパートナーによるポンプ設営状況





ポンプ車設営完了状況





ポンプ車排水作業状況



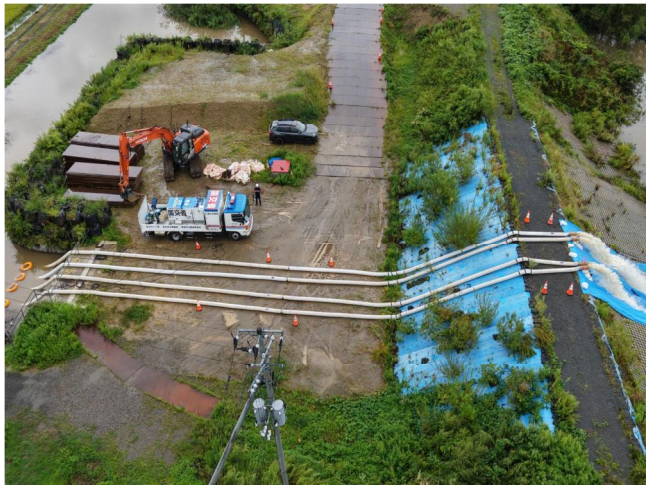

令和8年度　鶴田町　浄化センター

東北地方整備局　排水ポンプ車派遣　活動状況

令和8年9月2日～9月4日

東北地方整備局　青森河川国道事務所

■浄化センター地下設備浸水被害が発生し設備が停止。鶴田町より要請あり排水ポンプ車が出動。
■排水支援班：青森河川国道事務所、TEC-FORCEパートナー（株式会社伊藤鉱業）

排水ポンプ車到着時状況



国・町・作業者による打合せ



排水ポンプ設置状況



作業開始時地下１階は約1.2ｍ程浸水



夜通し作業



排水完了後

