記者発表資料

令　和　８　年　７　月　１　日
北 上 川 下 流 河 川 事 務 所

水辺で乾杯しませんか！
～7月4日、5日に大郷町・石巻市・大崎市にて開催～

◆ 川の日（7月7日）に身近な水辺で一緒に乾杯しませんか！

水辺で乾杯することをきっかけに人々が水辺に集い、一体感や繋がり、水辺の楽しさや魅力を発見・共有することを目的にしています。

今年は、7月4日（土）に大郷町・石巻市、5日（日）に大崎市でそれぞれ開催いたします。

◆ また、石巻会場では、石巻を拠点に活動している「ほやドル萌江」さんに、北上川下流河川事務所の「河川愛護特別大使」として、河川の魅力などを発信いただくため、任命式を行います。

■　開催日時、場所、内容

〇「大郷会場」
開催日時：令和8年7月4日（土）15：00～　小雨決行予定
開催場所：大郷町防災コミュニティセンター敷地内（黒川郡大郷町粕川伝三郎20－2）
実施内容：音楽イベント、楽器作成ワークショップ、動物ふれあい、魚つかみ取り、
働く車の展示、キッチンカー、BBQ
19時07分に乾杯等
主　　催：大郷町かわまちづくり協議会

〇「石巻会場」
開催日時：令和8年7月4日（土）18：00～　小雨決行予定
開催場所：堤防側いしのまき元気いちば前（石巻市中央二丁目地先）
主　　催：NPO法人　ひたかみ水の里
実施内容：
①たき火・クラフトビール販売・地酒販売
19時07分に乾杯
②北上川下流河川事務所　河川愛護特別大使　任命式
開催日時：令和8年7月4日(土)18：50～19:05
出 席 者：ほやドル萌江さん、北上川下流河川事務所長



〇「大崎会場」
開催日時：令和8年7月5日（日）14：00～　小雨決行予定
開催場所：高谷地公園前河川敷（大崎市古川桜ノ目新高谷地）
実施内容：清掃活動（14：00～）、BBQ（15：00～）、17時07分に乾杯の三部構成
主　　催：江合川かわまちづくり協議会



《添付資料》
・【別添1】「水辺で乾杯」及び河川愛護特別大使の概要
・【別添2】各催しの案内チラシ

〈発表記者会〉石巻記者クラブ、古川記者クラブ

問い合わせ先
国土交通省　東北地方整備局　北上川下流河川事務所
住　　所：宮城県石巻市蛇田字新下沼80
電　　話：0225－95－0194（代表）
副 所 長：中野　孝(なかの　たかし)（内線204）
土岐　範彦（とき　のりひこ）（内線205）
大郷会場：佐藤　伸幸（さとう　のぶゆき）（内線321）
石巻会場：磯邊　則親（いそべ　のりちか）（内線351）
大崎会場：岸本　愛香（きしもと　あいか）（内線311）

「水辺で乾杯」とは

【別添1】

○ かつての賑わいを失ってしまった日本の水辺の新しい活用の可能性を創造していく官民一体のプロジェクトであるミズベリング・プロジェクトにおいて、ミズベリング事務局が主催となり、乾杯をきっかけに人々が水辺に集まり、集まった方々と一体感を持って繋がることで、水辺の楽しさや魅力を発見・共有することを目的とした取組です。
○ 全国各地でこの取組が始まり12年目となる2026年の「水辺で乾杯」は、「あなたの好きな水辺（＝“推しの水辺”）をもういちど見つめなおす」がテーマです。

水辺で乾杯2026のテーマ

いつもの水辺は、“推し水辺”

「水辺（MIZBE）」。
それは、水とともに生きる
日本でうまれた言葉。

あなたには、
ふと行きたくなる水辺はありますか？

眺めがいい。せせらぎが心地いい。
風に乗る香りにうっとり。ただわけもなく…。
水辺を好きになる理由は、
人の数だけあっていい。

12年目の「水辺で乾杯」は、
あなたの好きな水辺（＝“推し水辺”）を
もういちど見つめなおしてみよう。

日頃の感謝。リスペクト。愛。希望。夢。
“推し水辺”の素晴らしさを
みんなで語り尽くす一日へ。

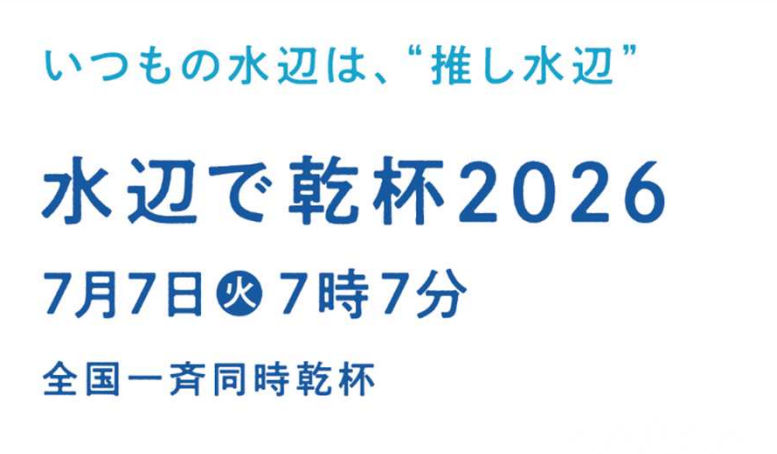

【出典】MIZBERING公式ウェブサイトより
https://mizbedekanpai.mizbering.jp/

「北上川下流河川事務所 河川愛護特別大使」とは

○ 河川愛護特別大使は、地域の皆様の身近な存在である河川への親しみや愛着を一層持っていただけるよう、北上川下流河川事務所が管理する北上川水系や鳴瀬川水系の河川の魅力など、情報発信の一端を担っていただくものです。



ほやドル　萌江さん



宮城県 石巻市出身
株式会社ほやいろ　代表取締役

- **いしのまき観光大使**
- **みやぎ防犯広報大使**
- **石巻税務署キャッシュレス納付推進アンバサダー**

【別添２】

2026

7/4

(Sat)

15:00～20:00

場所:粕川地区防災
コミュニティセンター



宮城県黒川郡大郷町粕川字伝三郎20-2

【駐車場完備】

今年も
この日が、
やってきた。

ミズベでカンパイ in 大郷 2026



キッチンカーや
出店もあるよ





ジャズライブ
魚つかみ取り
気球体験
動物ふれあい

詳しくはこちら

【特設ページ】 【Instagram】

事務局：大郷町かわまちづくり協議会（大郷町復興推進課 TEL 022-341-3061）
共　催：大郷町/国土交通省東北地方整備局北上川下流河川事務所

駐車場案内図

【わ・は・わ大郷】にも駐車可能です😊
誘導員の指示に従って、駐車してください。

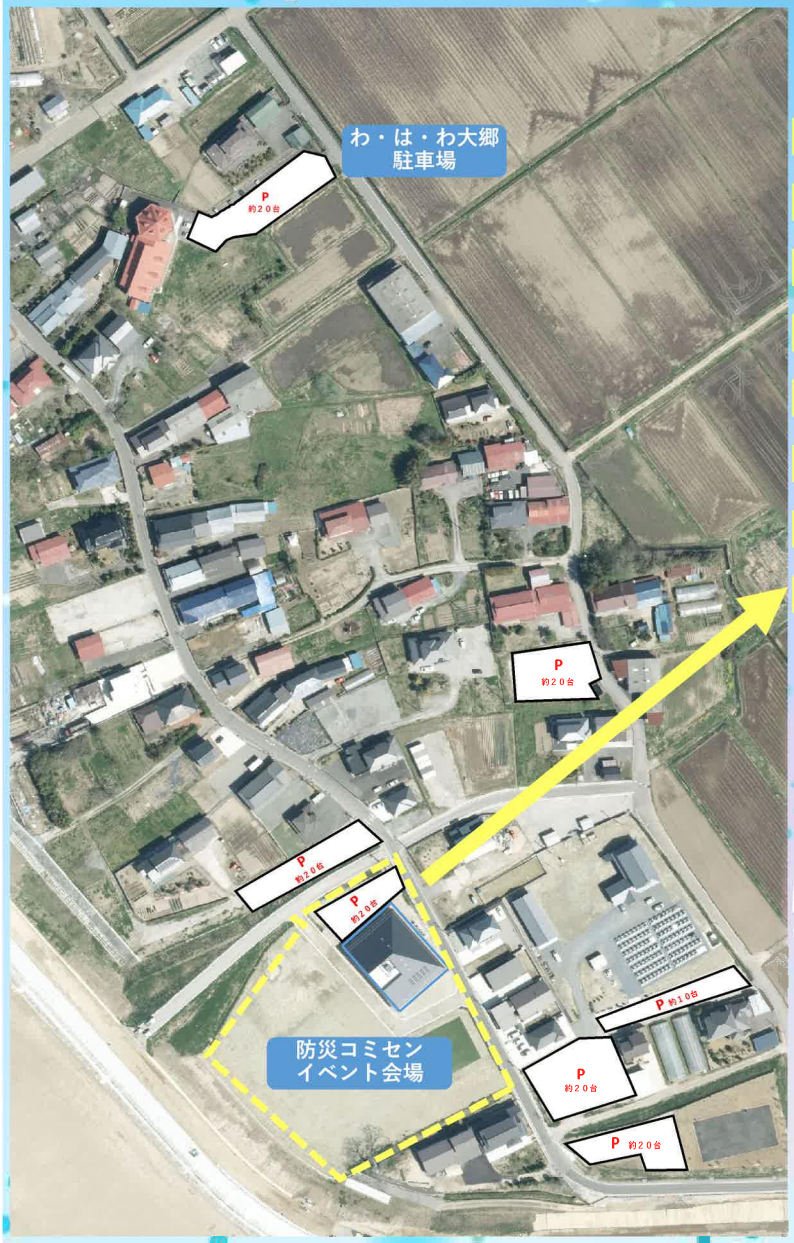

イベント会場図

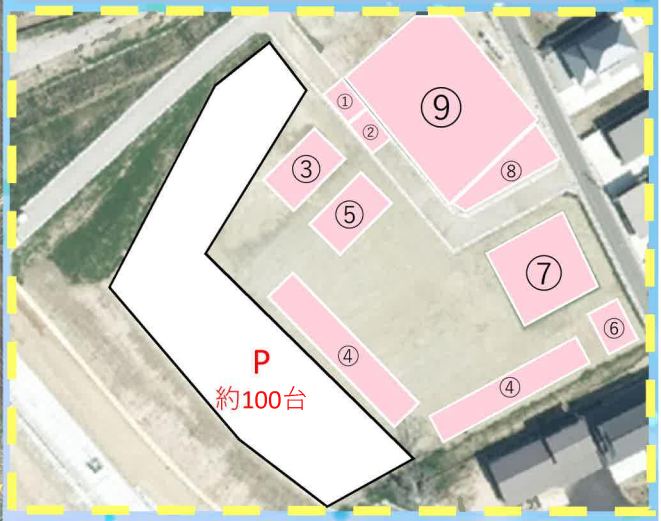

①受付
②ゴミステーション
③国交省車両展示
④キッチンカー・露店
⑤イベント
・魚のつかみ取り
・動物ふれあい
⑥バーベキュー
⑦観覧席兼食事スペース
⑧ステージ（ジャズバンド）
⑨防災コミュニティセンター
・休憩所
・カフェキッチンスペース
・トイレ

タイムスケジュール
※最新情報はホームページをチェック！

15:00　イベントスタート
・キッチンカー、露店
・ＢＢＱ
・国交省車両展示
16:00　・魚のつかみ取り
・動物ふれあい
・手作り楽器ワークショップ
17:00　ステージ演奏（伊達ジャズクインテット）
18:00　ステージ演奏（伊達ジャズクインテット）
19:07　乾杯🍺
19:15　ステージ演奏（伊達ジャズクインテット）
20:00　イベント終了

【注意事項】

○駐車場には限りがありますので、可能な限り乗り合わせでご来場ください。
○指定駐車場以外や道路上への駐停車はご遠慮ください。
○喫煙は指定された場所でお願いいたします。
○ごみのポイ捨ては絶対にしないでください。
○イベント当日の写真はSNS等に投稿する場合があるためご了承のうえご来場ください。
○来場者の方々の迷惑となる行為はご遠慮ください。
○イベントの内容は変更・中止になる場合があります。

水辺でカンパイ★関連イベント！





楽器づくり ワークショップ

7月 4日(土) 16:00～（先着順）

場所 粕川地区防災コミュニティセンター

内容 世界に一つだけのオリジナル楽器を作ろう！

対象 どなたでも参加可能（小学校低学年以下は保護者同伴）

参加費 無料

1回目	16:00～16:30	3回目	17:00～17:30
2回目	16:30～17:00	4回目	17:30～18:00

※各回定員 25名

問い合わせ先

主催：大郷町かわまちづくり協議会　☎ 022-341-3061

MIZBERING
ISHINOMAKI

水辺で乾杯 in石巻

飲み物持参!!
参加自由!!

まだまだ、十分に活用されていない日本の水辺。
ミズベリングは、新しい水辺の活用の可能性を切り開くための官民一体の協働プロジェクトです。
「水辺で乾杯」は水辺を粋に楽しむ社会実験として全国一斉に乾杯をするイベントです。
石巻ではいしのまき元気いちば前で開催します！今回はほやっほー祭と連動して開催します。他のイベントも同時開催予定‼詳細は下記二次元コードよりチェック‼

令和8年7月4日(土)

午後7時7分 乾杯

※午後7時7分に乾杯と集合写真を撮影します。
午後6時50分までお集まりください。

場所
堤防側いしのまき元気いちば前
(かわまちオープンパーク)

参加方法
決まりは「飲み物を持ち寄ること」と「青いものを身に付けること」だけ。参加費無料！みんな集まれ～！

水辺で乾杯in石巻の詳細はコチラ➡

⬅ほやっほー祭の詳細はコチラ



※専用駐車場がありませんので近隣の有料駐車場をご利用ください

問 ミズベリング石巻 北上川下流河川事務所
TEL 0225-94-9847

水辺から地域を元気に
水辺・絆プロジェクト

主催 NPO法人 ひたかみ水の里
協力 石巻市 / 国土交通省北上川下流河川事務所 / 株式会社 街づくりまんぼう
一般社団法人 石巻観光協会 / ミズベリング石巻 / 株式会社ほやいろ

～ 江合川かわまちづくり協議会 事業 ～

令和８年度『水辺で乾杯』の開催について（ご案内）



本年度初めてのソフト事業となります『水辺で乾杯』を開催しますので，ご案内いたします。

また，整備計画地並びに周辺の桜ノ目地域において，乾杯の前に清掃活動を行い，終了後に参加者相互の親睦も兼ねて『懇親会（実験バーベキュー）』を行いますので，併せてご案内いたします。

MIZBERING

○日にち：令和８年７月５日（日）※小雨決行

○『第一部：清掃活動～きれいなかわまちを目指して～』

１．日　　程　　１４：００～１５：００　大崎広域リサイクルセンター管理棟駐車場集合
２．持 参 物　　軍手等（ゴミ袋，ゴミ拾い用のトング等は協議会にて準備します。）。
３．清掃場所　　かわまちづくり計画地域周辺　※当日詳しくお伝えします。

○『第二部：懇親会（実験バーベキュー）』

１．日　　程　　１５：００～１６：３０　高谷地公園
２．内　　容　　清掃活動終了後，懇親会を行います。
３．持 参 物　　参加費５００円，飲み物（お酒も可），おにぎり等（必要に応じて），椅子（適宜）

○『第三部：水辺で乾杯』

１．日　　程　　１７：００～１７：３０　江合川堤体（高谷地公園付近）
２．内　　容　　<u>１７時７分に乾杯風景の写真撮影を行います。</u>
３．持 参 物　　飲み物１～２本程度（お酒も可），青または水色の服装をご協力願います。
４．参集範囲　　協議会構成員の企業の従業員の皆様，ご家族及びご友人の皆様にもご参加いただけますので，お誘いあわせの上，ぜひご参加ください。

○『水辺で乾杯』会場位置図



※飲酒運転は絶対にお辞めください。なお，駐車場の数に限りがありますので，乗り合わせでのご来場にご協力をお願いいたします。













連絡先：江合川かわまちづくり協議会事務局

石　垣　弘　樹（大崎市役所環境保全課）TEL　0229−23−6074

長　尾　秀　次（宮沢地区公民館）　　TEL　0229−28−1875

尾　形　和　剛（大崎広域施設整備課）　TEL　0229−25−6788