国土交通省　東北地方整備局
青森河川国道事務所
Aomori office of river & National highway

記者発表
Press Release

令和8年6月23日

6/30(火)長島地下駐車場・地下歩道
浸水対策合同訓練を実施します

～出水期に備えて避難誘導訓練、浸水対策器具設置訓練を実施します～

青森河川国道事務所では、これからの梅雨、台風などによる本格的な出水期を迎える前の備えとして、長島地下駐車場・地下歩道において、情報収集、関係者間の伝達、利用者の避難誘導、浸水器具設置など、初動対応の実効性を確保するため、関係機関、駐車場運営事業者との浸水対策合同訓練を実施します。

1．訓練日時　：　令和8年6月30日（火）　9:00～12:00（予定）

2．場　　所　：　長島地下駐車場・地下歩道（青森市長島1丁目）
（集合場所：地下1階　地下通路広場　）

3．訓練内容　：　情報伝達訓練、場内アナウンス訓練、避難誘導訓練、駐車場閉鎖周知訓練、浸水対策器具設置訓練他

4．参加団体　：　青森河川国道事務所
TFI株式会社（駐車場運営事業者）、青森地方気象台、
青森県、青森市

注）訓練実施に伴い、地下駐車場等の利用を一時制限します。
閉鎖後、順次解放しますが、お時間を頂くことがありますので、ご了承下さい

5．取材登録　：　6月26日（金）17時までに、下記メールアドレスに、社名、氏名、連絡先（電話番号、メールアドレス）を送付して下さい。
thr-721dourohozen@mlit.go.jp

※中止・延期の際は、当日8時までに登録頂いた連絡先にお知らせします。

＜発表記者会：青森県政記者会、建設関係専門紙、津軽新報社＞

問い合わせ先

国土交通省　東北地方整備局　青森河川国道事務所
住所：青森市中央三丁目20－38　　電話：017－734－4521（代表）
副 所 長（ 道 路 ）　　葛西　弘樹（内線205）
道路管理第一課長　　金枝　康介（内線431）

★青森河川国道事務所
X（旧ツイッター）
で速報をチェック！！

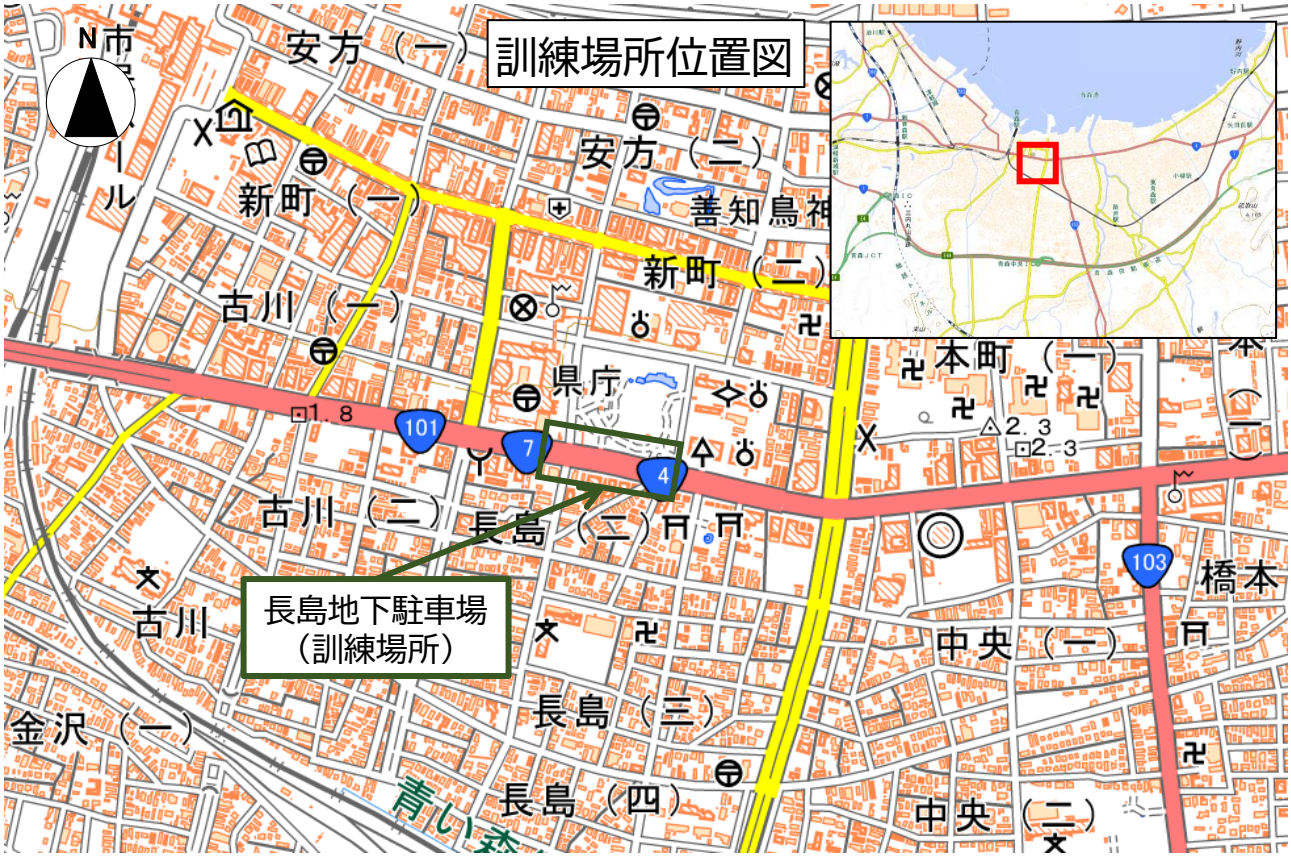

出典：国土地理院地図に訓練場所等を追記して掲載

【浸水対策合同訓練　閉鎖箇所】

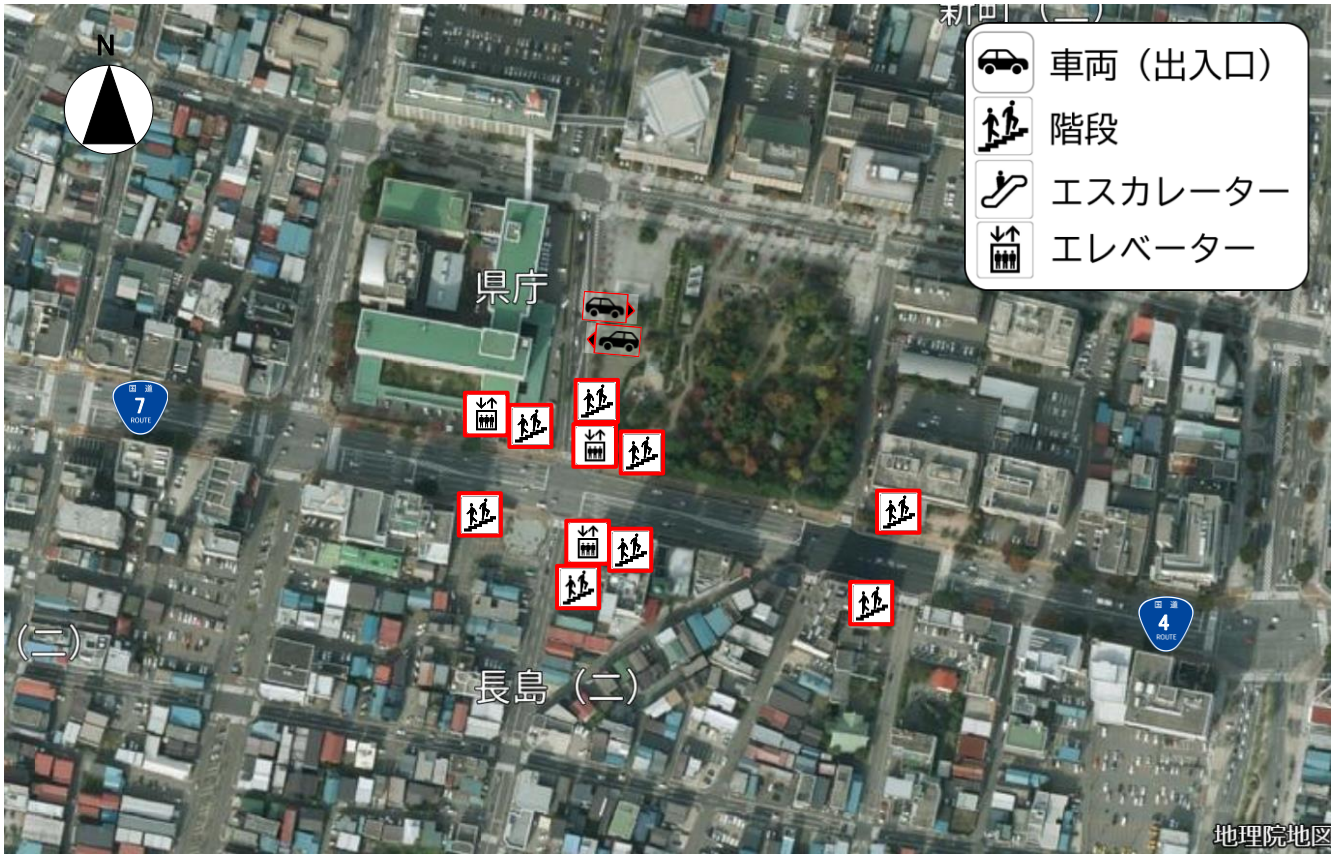

出典：国土地理院地図に訓練場所等を追記して掲載

取材へ来られる方へ
・長島地下駐車場の集合場所へは 8時50分までに お集まりください。