記者発表資料

令和 8 年 6 月19日

東北地方整備局
福島河川国道事務所

地下駐車場の合同防災訓練を実施します

～本格的な出水期に備えて実践的な訓練を実施～

これから梅雨、台風等による本格的な出水期を迎える前の備えとして、止水板の稼働確認や情報収集・伝達、利用者の避難誘導など、初動対応の実効性を確保するため、国、運営事業者、自治体等が参加する合同防災訓練を実施します。

1. 日　時　：令和8年6月24日（水）　9時00分～12時00分（小雨決行）

2. 場　所　：国道 13 号　平和通り地下駐車場
（集合場所：地下 2 階　駐車場管理人室前）

3. 参加者　：国土交通省福島河川国道事務所、駐車場運営事業者、福島市

4. 内　容　：関係者間の情報共有・伝達訓練、
駐車場閉鎖の実動訓練(止水板設置、避難誘導、閉鎖の周知)
※訓練実施に伴い、地下駐車場の利用を一時制限します。
閉鎖措置後に順次解放しますが、お時間をいただくことがありますので、ご了承願います。

5. 取材登録　：6月22日（月）17時　までに、下記メールアドレスに
社名、氏名、連絡先（電話番号、メールアドレス）送付してください。
thr-fukushima@mlit.go.jp
※中止・延期の際は、当日8時までに登録いただいた連絡先にメールでお知らせいたします。

記者発表先　　福島県政記者クラブ、福島市政記者クラブ

問い合わせ先

国土交通省　東北地方整備局　福島河川国道事務所
副所長　　岩渕 賢一（いわぶち けんいち）　TEL：024-539-4331（代）（内線:205）
道路管理課長　鈴木 光（すずき ひかる）　TEL：024-539-4331（代）（内線:431）

訓練場所位置図

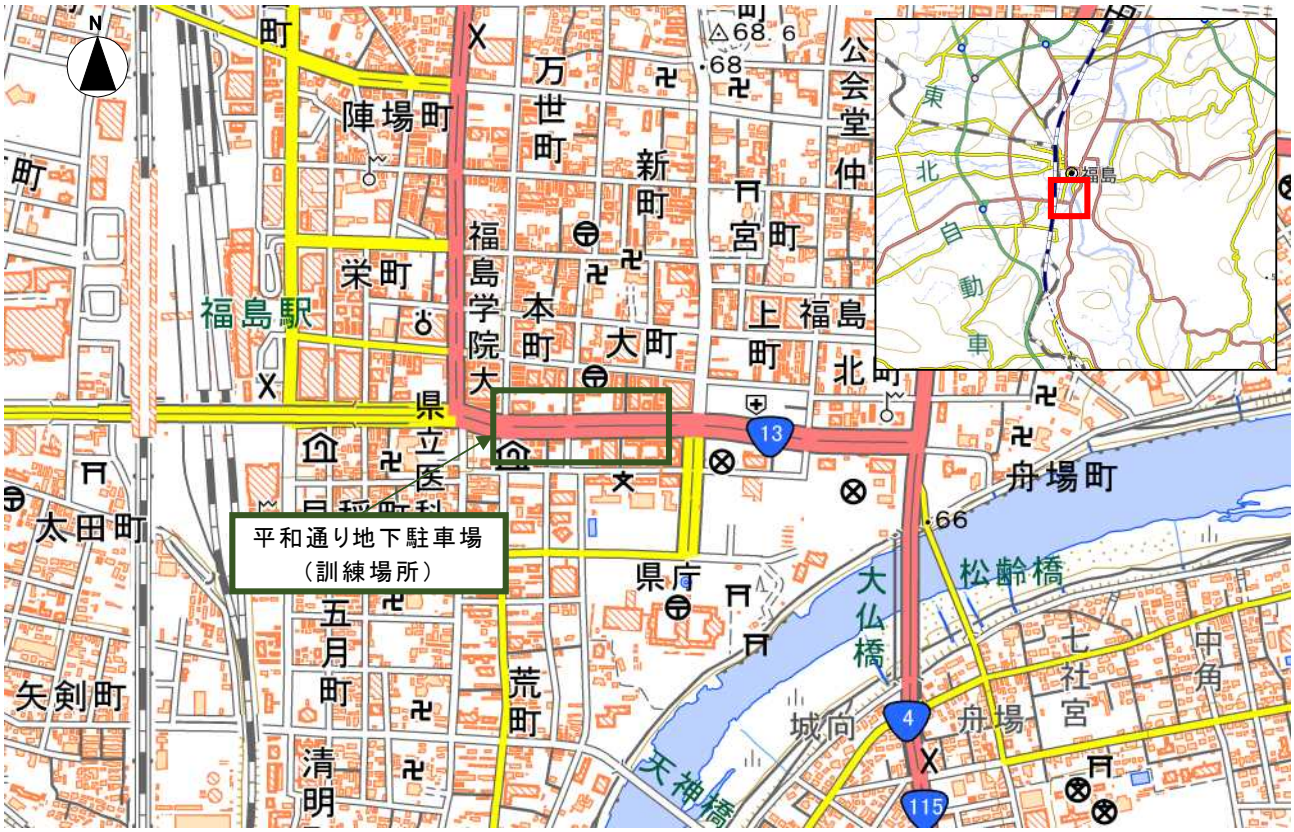

出典：国土地理院地図に訓練場所等を追記して掲載

【合同防災訓練　閉鎖箇所】

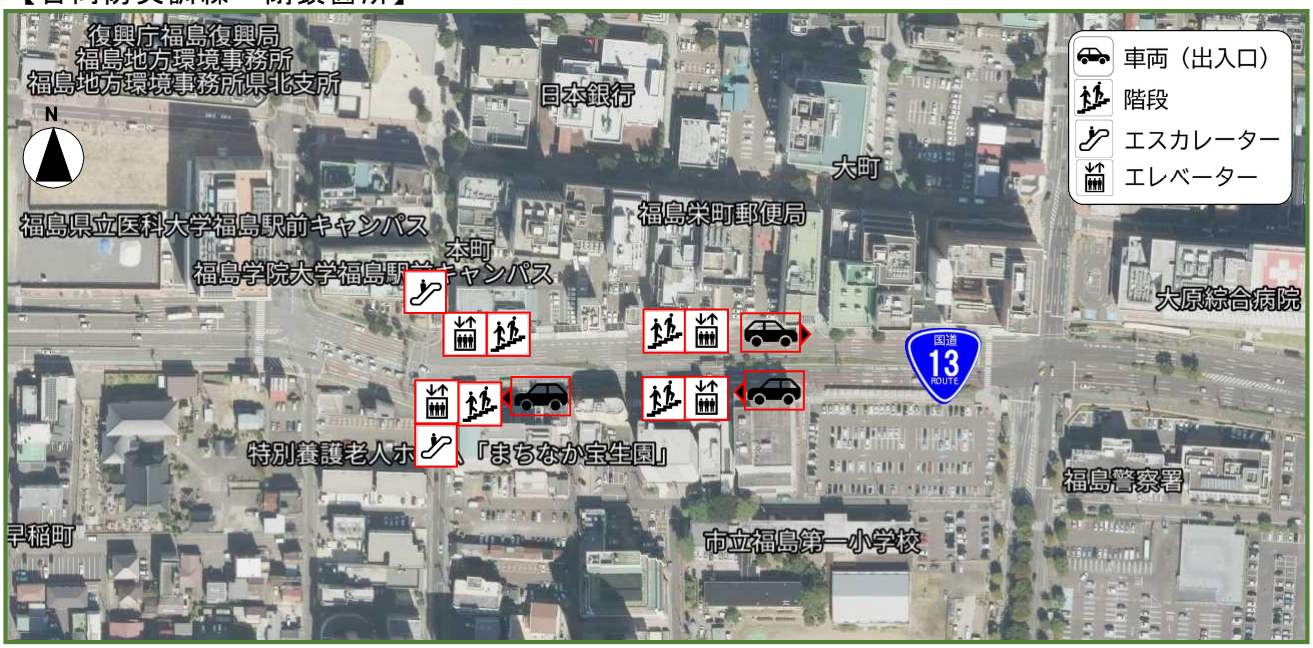

出典：国土地理院地図に訓練場所等を追記して掲載

取材へ来られる方へ
・平和通り地下駐車場の集合場所へは　8時30分までに　お集まりください。