記者発表資料

令和７年12月17日
東北技術事務所

小学生が建設業界の未来を体験

～冬休み小学生向けＤＸ体験教室を初開催します！～

東北技術事務所では、「技術支援」「災害対策支援」「人材育成支援」の３つの支援を基に、地域の社会資本整備を支える取り組みを展開しています。

その中でも「人材育成支援」の一環として、次世代を担う子どもたちに建設業界の未来を体験してもらうことを目的に、初めての“冬休み小学生向けＤＸ体験教室”を開催します。（別添参照）

本教室では、多賀城市内の小学５・６年生を対象に、重機のシミュレータ操作体験をはじめとする様々な最先端のＤＸ技術を実際に体験し、楽しくＤＸの基礎知識を学んでいただきます。

記

○日　　時　　令和７年１月６日（火）【午前の部】　１０：００～１２：００
【午後の部】　１３：３０～１５：３０

○開 催 場 所　東北地方整備局　東北技術事務所 東北インフラＤＸ人材育成センター
（宮城県多賀城市桜木三丁目６－１）

○内　　容
（１）除雪車とショベルカーのシミュレータ操作体験
（２）ＶＲ体験
（３）ペーパーブリッジ作り
（４）国土交通省の仕事紹介

＜発表記者会：宮城県政記者会、東北電力記者会、東北建設専門紙記者会＞

お問い合わせ先

国土交通省

東北地方整備局　東北技術事務所
電話　０２２－３６５－８２１１（代表）
総括技術情報管理官　松芳（まつよし）　健一（内線　３０１）
品質調査課長　佐藤（さとう）　英徳（内線　３５１）

【冬休み小学生向け DX 体験教室】取材申し込みについて

取材をご希望の報道機関におかれましては、事前に本申込書をメールにてご連絡をお願いいたします。

申込み先メールアドレス thr-tougi04@mlit.go.jp
申込期限 令和７年１２月２６日（金）１６時００分まで

以下の内容をご記載ください。

件名：冬休み小学生向けＤＸ体験教室取材申込みについて
本文：１．報道機関名　：＿＿＿＿＿＿＿＿＿＿＿＿
　　２．取材者の
　　（１）ご氏名　：＿＿＿＿＿＿＿＿＿＿＿＿
　　（２）電話番号　：＿＿＿＿＿＿＿＿＿＿＿＿
　　（３）取材人数：＿＿＿＿＿＿＿＿＿＿＿＿
　　（４）テレビカメラ：有・無　　台
　　３．希望取材時間：午前の部・午後の部

※取材時の留意点

・集合場所は東北技術事務所東北インフラＤＸ人材育成センターとなります。
（添付のチラシ２ページ目に位置図があります）。
・集合時間は午前の部 9:30～9:50、午後の部 13:00～13:20 までにお願いします。
・その他、注意事項については、添付のチラシに記載しています。

お問い合わせ先
国土交通省 東北地方整備局　東北技術事務所 電話　０２２－３６５－８２１１（代表） 総括技術情報管理官　松芳（まつよし）　健一（内線　３０１） 品質調査課長　佐藤（さとう）　英徳（内線　３５１）

参加費無料

冬休み 小学生向け DX 体験教室

対象学年：小学校５・６年生

開催日

令和８年1月6日(火)

午前の部 10:00～12:00
午後の部 13:30～15:30
※受け付けは各部３０分前から

定員：各部１５名
※必ず保護者同伴でお願いいたします

場所：東北技術事務所
東北インフラDX人材育成センター

除雪車とショベルカーのシミュレータ操作体験！

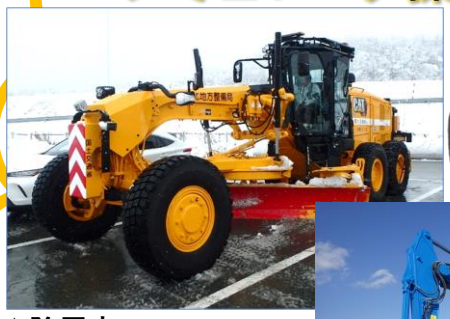

▲除雪車





ショベルカー▶

VR体験



鳥になって
三陸道を見てみよう！



ペーパーブリッジ作りを体験して、災害対策車カードをゲットしよう！





申込方法

右のQRコードからお申込みください。
締切：令和7年12月26日（金）
※定員に達し次第終了します

▲午前の部

▲午後の部

アクセスと注意事項については、
次のページへ！

主催：国土交通省 東北地方整備局 東北技術事務所　協賛：多賀城市
お問い合わせ先：東北技術事務所　品質調査課
〒985-0842 宮城県多賀城市桜木三丁目6番1号 ☎022-365-7988

会場までの詳しいアクセス

電車
JR仙石線の多賀城駅から徒歩20分

バス
多賀城駅前「２番のりば」から、
宮城交通汐見台団地線菖蒲田行きに
乗車、「桜木三丁目」下車（約10分）。

車
JR仙石線の多賀城駅から１０分。
以下駐車場に停めてください。

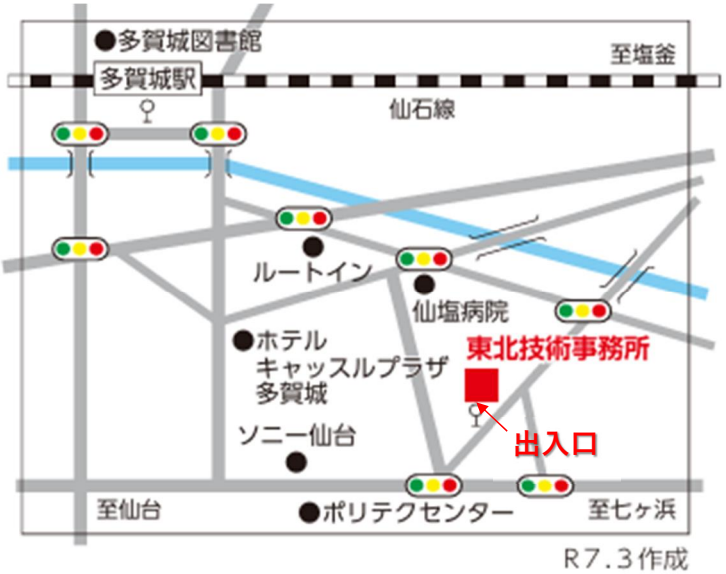

R７.３作成

東北技術事務所構内図

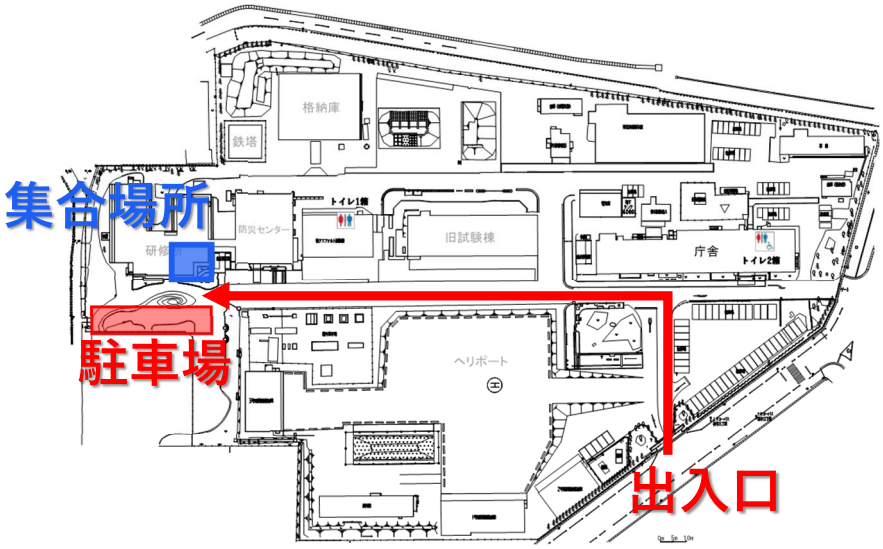



注意事項

※申込み頂いた際の個人情報については、当体験教室の目的以外に使用しません。

※当日、マスコミ・メディアの取材が入る場合がございます。その際、映像等に
映り込む可能性がございますこと、あらかじめご了承ください。

※災害が発生した場合は、中止となる場合がございます。

※イベントが中止となる場合は、お申し込み時に登録頂いたメールアドレス宛に、
前日の１７時までにご連絡いたします。

※キャンセルされる場合、必ずご連絡いただくようお願いします。