記者発表資料

令和７年11月　４日
東北地方整備局
磐城国道事務所

「除雪車出動式」を行います！
～国道６号・４９号の安全・安心な交通確保を目指して～

本格的な冬の到来を間近に控え、冬道の安全と円滑な交通の確保および除雪作業の安全を祈念し、「除雪車出動式」を執り行います。
今年も三和保育所のこども達から除雪担当者へ、除雪車の鍵の引き渡しを予定しています。
また、冬道対策の不十分な車両による交通事故防止とスタック車両による交通障害防止のため、早めの冬タイヤ装着を呼びかけるチラシ配布を行います。

○除雪車出動式
日　時：令和７年11月10日（月）10：30～11：30
・除雪作業安全祈願祭 10:30～11:00(道路維持補修工事受注者主催)
・除雪車出動式　11:00～11:30

場　所：いわき市三和町合戸字中舘下２１
磐城国道事務所　三和建設機械格納庫構内

○冬道対策の呼びかけ及びチラシ配布
日　時：令和７年11月10日（月）14：00～14：30
場　所：道の駅「ひらた」石川郡平田村上蓬田横森後160

※平維持出張所の担当路線　国道６号　延長４７．５ｋｍ
国道４９号　延長３７．０ｋｍ
（国道６号・４９号いずれもいわき市内）

発表記者会等：いわき記者会、いわき記者クラブ、いわき市広報広聴課

［問い合わせ先］
国土交通省　東北地方整備局　磐城国道事務所
平維持出張所長　尾﨑（おざき）　貴久（たかひさ）　TEL　0246-28-0644
管　理　課　長　芳賀（はが）　重敏（しげとし）　TEL　0246-23-2211（内線431）

【参考】

○実施場所



○出動式・啓発活動の様子

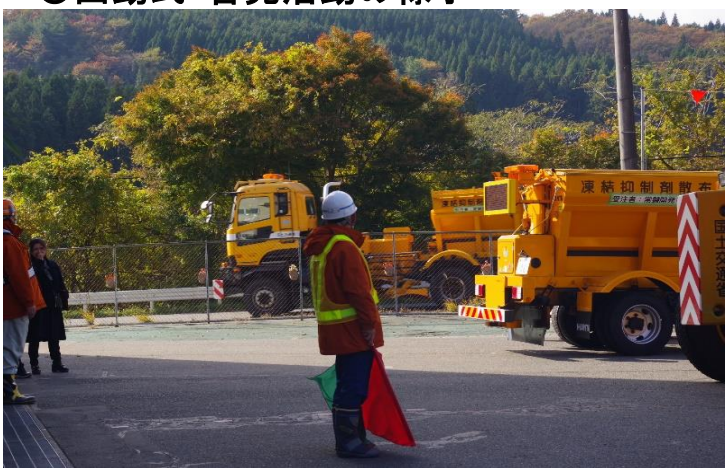

除雪車出動式



冬道対策呼びかけと広報チラシ配布

○除雪作業とは？

冬期における安全な通行を確保するために、凍結抑制剤を散布して、路面が凍結するのを抑制します。

また、路面に雪が積もった場合は、除雪グレーダ等を使って路面の雪を取り除きます。



凍結抑制剤散布車



除雪グレーダ

国道49号を
ご利用の皆様へ

冬みち情報の確認と
「冬タイヤの装着」「大型車両には早めのチェーン装着」

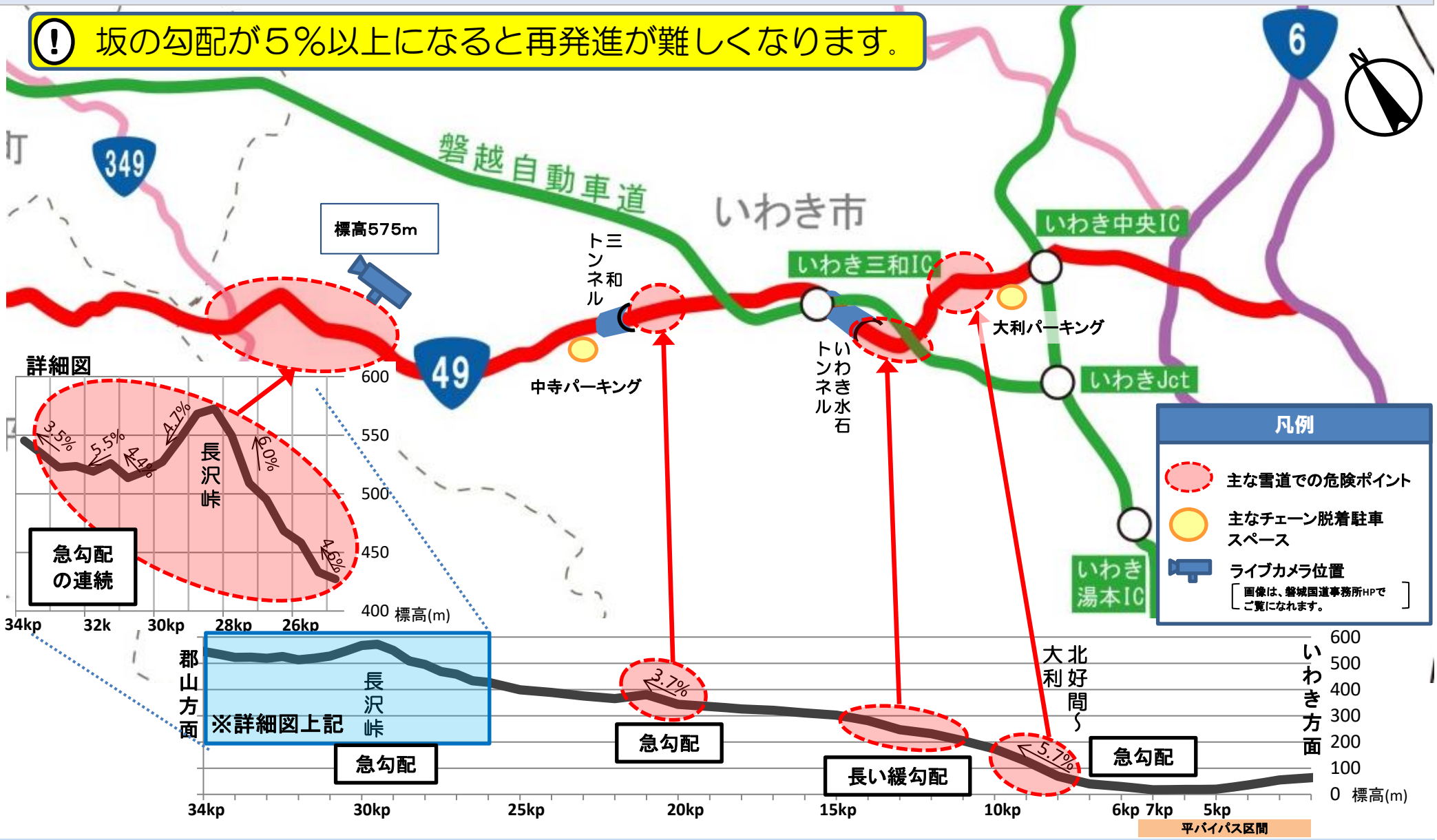

▶▶▶最新の気象予報はこちら
東北地方 雪道気象情報

▶▶▶最新の雪道情報をキャッチ！
おしえて！雪ナビ