記者発表資料

令和　７年 １０月　１５日
国土交通省　東北地方整備局
秋 田 河 川 国 道 事 務 所

除雪出動式を行います！

～園児との除雪機械ふれあい体験を実施～

国土交通省 秋田河川国道事務所では、冬期間における一般交通の安全確保を目的に、除雪作業に取り組んでいます。
この度、降雪期を間近にひかえ、管内の国道（７号・１３号・４６号）と日東道（岩城～象潟）の除雪基地となるステーションにおいて、下記のとおり「除雪出動式」を開催しますので、お知らせします。
この冬の除雪作業に対する皆様のご理解とご協力をお願いいたします。

◇除雪出動式のタイムスケジュール

開催月日	令和７年１０月２０日（月）	令和７年１１月１０日（月）	令和７年１１月１４日（金）
担当出張所	角館国道維持出張所	秋田国道維持出張所	本荘国道維持出張所
会　　場	角館防災ステーション 仙北市角館町小勝田前田96-3	秋田防災ステーション 秋田市新屋町天秤野148-7	本荘ステーション 由利本荘市二十六木字根木田
タイムスケジュール	１３時３０分～ 安全祈願祭 （除雪作業会社主催）	９時３０分～ 除雪機械ふれあい体験	９時３０分～ 安全祈願祭 （除雪作業会社主催）
	１４時００分～ 除雪出動式 ※除雪従事功労者表彰	１０時３０分～ 安全祈願祭 （除雪作業会社主催）	１０時００分～ 除雪出動式 ※除雪従事功労者表彰
	１４時３０分～ 除雪機械ふれあい体験	１１時００分～ 除雪出動式 ※除雪従事功労者表彰	１０時３０分～ 除雪機械ふれあい体験

※除雪従事功労者表彰：　除雪作業に従事し、冬期道路交通の確保に貢献したことが顕著である除雪ステーションで働く全ての人を対象に、永年に渡る功績を讃えることを目的としています。

問い合わせ先

国土交通省　秋田河川国道事務所

角館国道維持出張所長	佐藤（さとう） 滋（しげる）	電話：0187-54-3181
秋田国道維持出張所長	藤井（ふじい） 憲英（のりひで）	電話：018-862-2276
本荘国道維持出張所長	伊藤（いとう） 一彦（かずひこ）	電話：0184-22-8558
道路管理第二課長	鈴木（すずき） 透（とおる）	電話：018-864-2292

◇除雪出動式の会場

	角館国道維持出張所	秋田国道維持出張所	本荘国道維持出張所
案内図	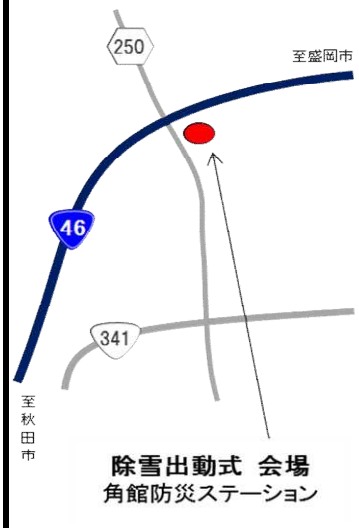		

秋田河川国道事務所　除雪工区位置図

参考資料

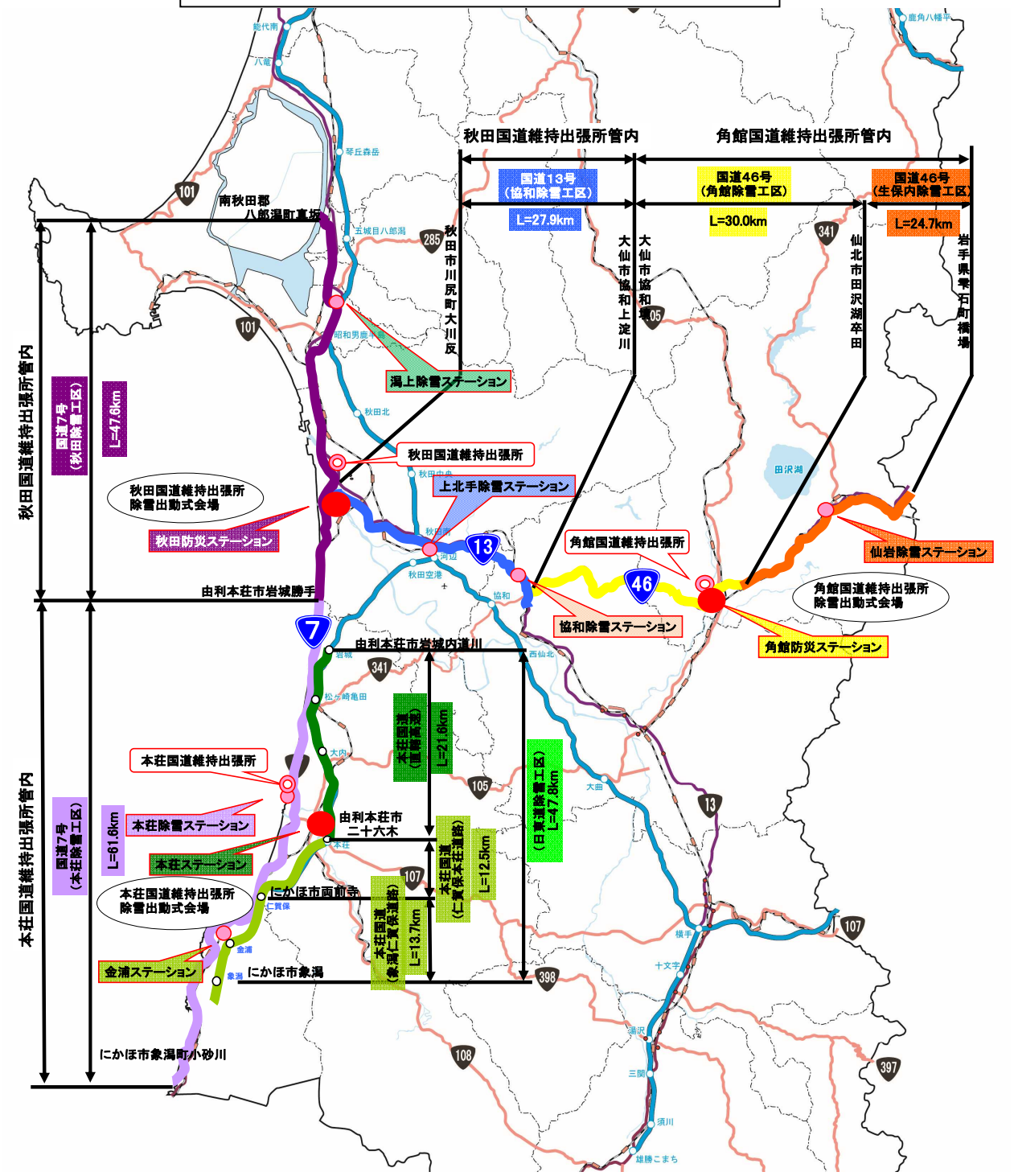

■令和7年度　除雪機械配置状況

機械名	本荘国道維持出張所		秋田国道維持出張所		角館国道維持出張所		計
	日東道工区	7号工区	7号工区	13号工区	角館工区	生保内工区	
除雪トラック	9(6)	1(1)	2	2	2	1	17台
除雪グレーダ		3	5	3	3	3	17台
ロータリ除雪車	1			1	1	1	4台
小形除雪車		5	3	5	5	2	20台
除雪ドーザ					1	1	2台
凍結抑制剤散布車		3	2	2	1	1	9台
計	10台	12台	12台	13台	13台	9台	69台
	22台		25台		22台		

※（　）は凍結抑制剤散布装置付き

参考資料

一般的な除雪作業の種類

▽　新雪除雪



▽　拡幅除雪



▽　運搬排雪

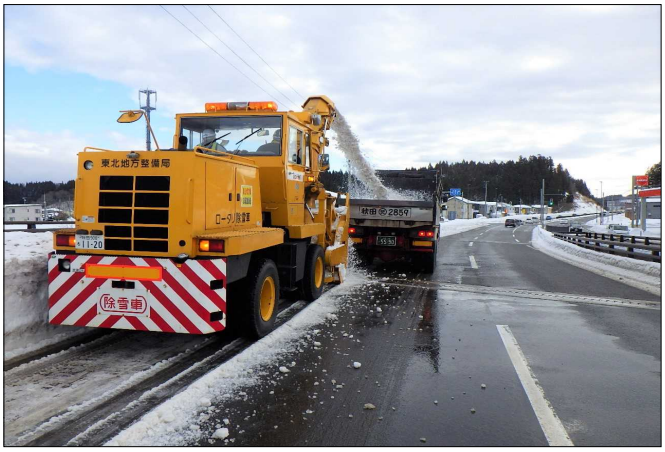

▽　凍結抑制剤散布



▽　歩道除雪



▽　雪庇処理

