お 知 ら せ

令和　７年　５月１５日

国土交通省東北地方整備局
成瀬ダム工事事務所

好評につき今年もやります！今年で見納め！

「成瀬ダム夜の現場鑑賞会２０２５」を開催します

○秋田県雄勝郡東成瀬村に建設中の成瀬ダムは、夜間でもダムの建設工事を行っています。
○昼とは違う夜の工事現場を知っていただくため、今年も「成瀬ダム夜の現場鑑賞会」を開催します。
○夜間照明に照らされ、浮かびあがる工事現場は、幻想的です。通常は入ることができない夜のダム工事現場の夜景を鑑賞しませんか？

参加費用　無　料
申 込 み　４才以上の個人を対象、１グループ２名まで申込み可　【抽選制】
　　定員１８名
開催日時　令和７年５月２９日（木）
　　原石山展望台から成瀬ダムの夜間工事を鑑賞していただきます。
　　１７時５０分　成瀬ダム工事事務所集合（当事務所のバスに乗車）
　　１８時００分　成瀬ダム工事事務所出発
　　１９時００分～１９時３０分　夜景鑑賞
　　２０時３０分　成瀬ダム工事事務所着・解散
詳　　細　別紙１のとおり

［報道機関のみなさま］
取材の申込み：下記担当に５月２３日までに電話でお申し込みください。

≪発表記者会≫
秋田県政記者会、横手記者会、秋田魁新報社大曲支局、湯沢支局
日刊秋田建設工業新聞、建設新聞社秋田支局

《問い合わせ先》
国土交通省　東北地方整備局　成瀬ダム工事事務所
〒019-0801　秋田県雄勝郡東成瀬村田子内字宮田97-1
電話　０１８２－２３－８４５０（代表）

副 所 長（技術担当）　釜台（かまだい）　健（たけし）　（内線２０４）

用地課長（広報担当）　三浦（みうら）　智人（ともひと）（内線２３１）

別紙１

好評につき今年もやります！今年で見納め！
「成瀬ダム夜の現場鑑賞会２０２５」【抽選制】

集合は、成瀬ダム工事事務所【間違えないでね】

・成瀬ダムは、夜間も建設工事を行っています。
・昼とは違う夜の工事現場を知っていただくため、今年も「成瀬ダム夜の現場鑑賞会」を開催します。
・夜間照明に照らされ、浮かび上がる工事現場は幻想的です。通常、人が入ることができない夜のダム工事現場を鑑賞しませんか。
・鑑賞会は、その名のとおり「夜景を見るだけ」のイベントです。もちろん、質問には職員がお答えします。

１　実　施　日　令和　７年　５月２９日（木）
　　受　　付　１７：３０～１７：５０　成瀬ダム工事事務所
　　出　　発　１８：００　　成瀬ダム工事事務所
　　鑑 賞 会　１９：００～１９：３０　原石山展望台（夜景鑑賞のみ）
　　到　　着　２０：２０頃　　成瀬ダム工事事務所
※見学会終了後、アンケートにご協力願います。

２　申込みと当選発表
　　定　　員　１８名
　　受　　付　成瀬ダム工事事務所　代表メールまたは電話による
　　受付期間　メール　令和７年５月７日(木)９時～令和７年５月１２日(月)１６時
　　電　話　令和７年５月８日(木)９時～令和７年５月１２日(金)１６時

　　当選発表　**令和７年５月１４日（水）**
　　申込みされたメールまたは電話にお知らせします。
　　抽選結果は成瀬ダムＨＰに掲載します。
　　落選された方には、お知らせいたしませんので、あらかじめご了承下さい。

３　参加申込みの注意事項
・「見学の免責事項・注意事項」を確認し同意いただけた方のみ申込みいただけます。
・申込みは、１グループ２名まで可能です。
・**申込みは、申込みページからお願いします。電話での申込みは、申込開始日の翌日 9:00 から受付します。**
・申込みの際は、日中に必ず連絡がとれる電話番号をお願いします。

・１名による複数の申込み（グループ含む)、偽名での申込み、他人名義での申込みは、無効といたします。
・不正防止のため当選後の参加者の変更はお断りいたします。（人数減可）
・キャンセルは５月２８日正午まで必ず電話で連絡をお願いします。
・キャンセル待ちは受け付けておりません。
・当日は、出発の１０分前までに受付してください。

・次の方は参加いだけません。
①当所制定の免責事項・注意事項に同意いただけない方。
②当所ＨＰに掲載の見学会のルール・申込ルールに同意いただけない方。
③現場内でシートベルトの着用、ヘルメットの着用をいただけない方。
※子供、妊娠されてる方も同様です。
④３才以下のお子さま。（安全上の理由により）
⑤ダムカードと物品の交換又は売買を他の参加者に要求する方。（過去にされた方）
⑥他の参加者の迷惑となる行為をされる方。（過去にされた方）
⑦飲酒されている方。酒気帯びの方。
⑧サンダル・素足で履く靴・かかとの高い靴などでの参加。

4　現場内・バス車内のルール
・見学中（現場内）は喫煙、飲酒、飲食禁止となります。（水分補給可）
・現場内は、車内であってもヘルメット着用をしてください。
・車内では、安全のためシートベルトを着用してください。
・写真撮影は可能です。ただし、ドローンの持ち込みは禁止です。

5　小学生未満の参加について
・小学生未満のお子様には、保護者の方（大人）の同伴をお願いいたします。
・３才以下のお子様の参加は、安全上の理由からお断りいたします。
・保護者の方が抱っこしての着席はお断りいたします。
・原石山展望台では、お子様から目を離さないようお願いいたします。

6　その他
・大雨等により災害の発生またはその恐れがある時は、前日に登録された携帯電話に中止の連絡をいたします。
・震度４以上の地震が発生し点検結果によっては、予告なく中止する場合があります。
・現場内道路は舗装されておりません。バスが大きく揺れたり、事故回避のため急ブレーキをかけることがありますのでご注意ください。
・乗物酔いをする方は、酔い止めなどの対策をして参加してください。
・お体の不自由な方の参加は、申込み前に当事務所に相談してください。

成瀬ダム工事事務所　位置図

道の駅十文字より　一関方面へ車で約２０分

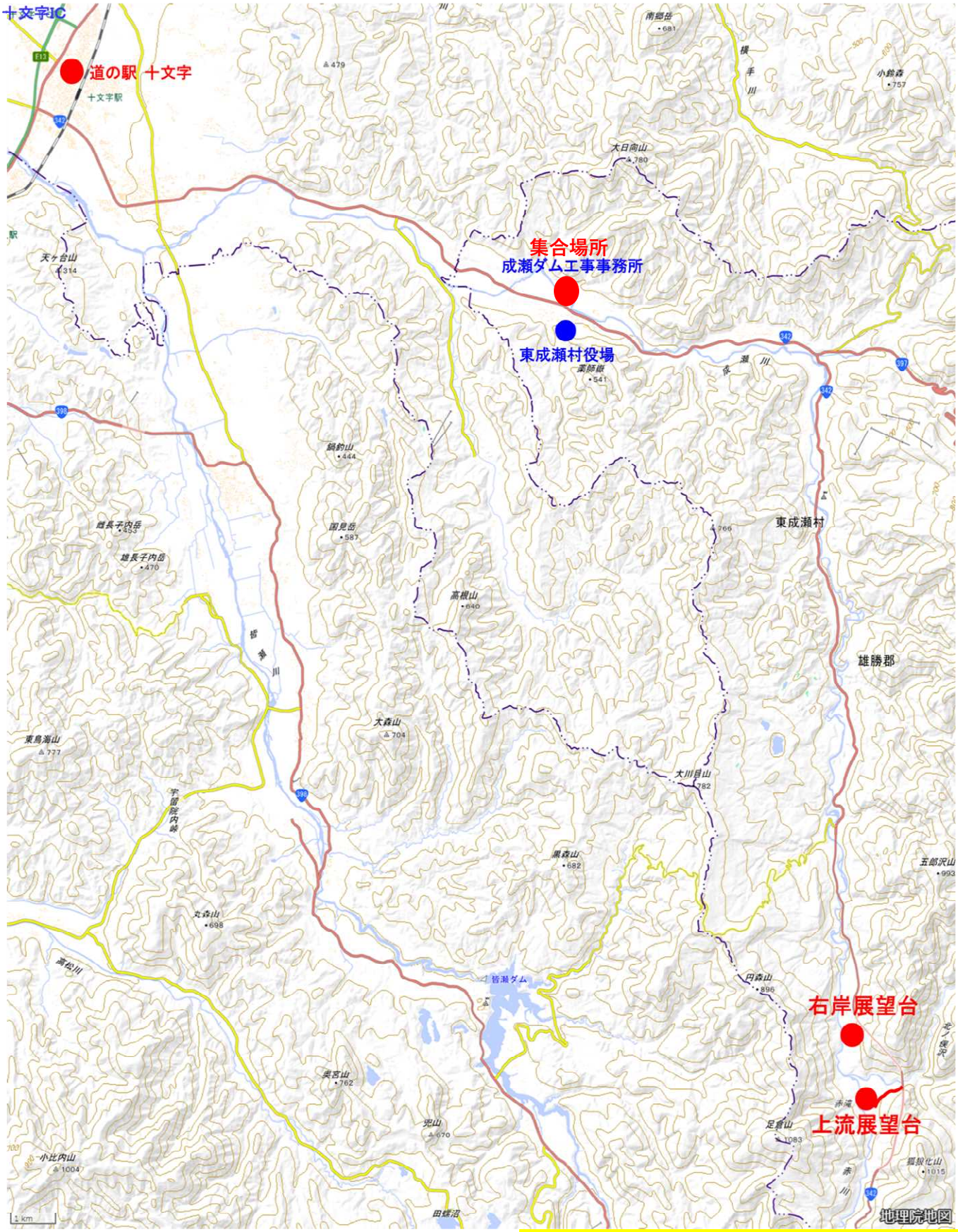

出典：地理院地図に展望台位置等を追記して掲載

（参考）令和６年度　夜の現場鑑賞会の様子（５月２９日）







