記者発表資料

令和６年１０月１６日
雄物川水系（下流支局）及び子吉川水系水質汚濁対策連絡協議会
国土交通省秋田河川国道事務所

水質事故の対応訓練を実施します

～　暖房用灯油の使用が始まる時季を前に 各機関で対応を確認 ～

雄物川水系（下流支局）及び子吉川水系水質汚濁対策連絡協議会では、河川や水路などの公共水域へ油類などが流出した水質事故を想定し対応訓練を実施します。
水質事故が発生すると火災の危険、上水道や工業用水の取水停止及び河川環境の悪化など多方面へ大きな影響を及ぼすおそれがあります。
この訓練は、暖房用灯油の使用が始まる時季を前に、オイルフェンスの設置などを行って水質汚濁物質の拡散防止・回収技術の向上を図り、事故発生の際には各関係機関が速やかな対応により被害軽減に万全を期することを目的に行うものです。

記

○ 訓練日時：令和　６年１０月２３日（水）　１３時３０分～１５時００分

○ 場　　所：古川排水樋門付近【右図】
（秋田市仁井田字柳林地内）

○ 参加機関：国土交通省、秋田県、
秋田市、由利本荘市ほか

○ 訓練内容：オイルフェンス設置訓練、
小水路油流出防止訓練、
路面油回収訓練ほか

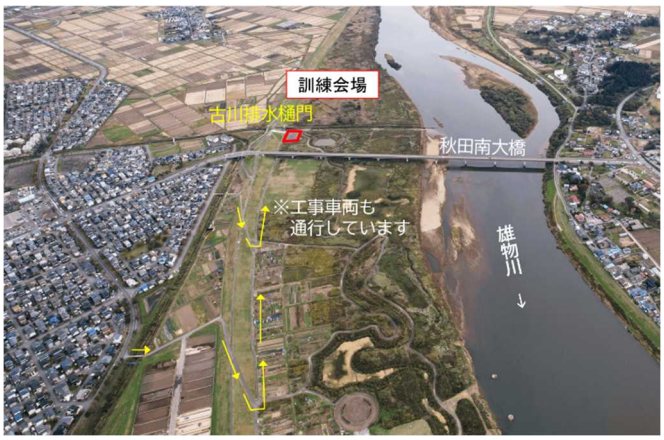

※小雨の場合は訓練を行いますが、災害発生時には延期する場合があります。
※報道関係者で取材を希望される場合は、１０月２２日（火）１５：００まで別紙（取材申込書）に記入のうえ、ＦＡＸにてご連絡いただきますようお願いいたします。

〈発表記者会：秋田県政記者会〉

[問い合わせ先]

雄物川水系（下流支局）及び子吉川水系水質汚濁対策連絡協議会 事務局

国土交通省東北地方整備局 秋田河川国道事務所
TEL　０１８－８６４－２２９０（課直通）

副所長（河川担当）　成田（なりた）　正喜（まさき）　（内線２０４）

河川管理課長　阿部（あべ）　政昭（まさあき）　（内線３３１）

【別紙】

国土交通省 東北地方整備局

取材申込書

１．報道機関名（会社名及び部署名）

２．取材者等

お　名　前	連　絡　先 （当日連絡可能な携帯番号等をご記入願います。）

・１０月２２日（火）１５：００までに、下記宛先まで送信ください。
・送り状は不要です。本紙をそのままＦＡＸしてください。
・お手数ですが、送信後、下記の送信先電話番号に着信確認の連絡をお願いいたします。

＜ＦＡＸ送信先＞

秋田河川国道事務所　河川管理課宛て
ＦＡＸ番号：０１８－８６４－５３２９
電 話 番 号：０１８－８６４－２２９０