国土交通省
Ministry of Land, Infrastructure, Transport and Tourism

Press Release

令和６年７月３０日
東北地方整備局
新庄河川事務所
山形県

令和６年７月２５日の大雨による堤防決壊等を受けて「最上川堤防調査委員会」を開催します。

令和6年7月25日の大雨により、最上川（もがみがわ）及び支川新田川（にったがわ）、野尻川（のじりがわ）で、堤防欠損や決壊等の被害が発生しました。

これら堤防決壊に至った原因を究明するとともに、復旧工法の検討を目的とした、「最上川堤防調査委員会」を開催します。

ついては、本委員会による現地調査及び意見交換を下記のとおり行います。

最上川堤防調査委員会（別紙－１）

日　時：令和６年７月３１日（水）
　　現地調査①　１３：１０頃～、現地調査②　１４：２０頃～
　　意 見 交 換　１７：１５頃～

場　所：［現地調査］（別紙－２）
　　現地調査① 野尻川右岸　堤防決壊箇所（小野尻川合流点付近）
　　現地調査② 最上川左岸　堤防欠損箇所（左岸 45.3k 付近 蔵岡地区）
　　［意見交換］（別紙－２）
　　新庄市民プラザ（山形県新庄市大手町１－６０）

取　材：報道機関に限り取材可能とし、事前の登録は不要です。
　　現地調査箇所ではカメラ撮影のみ可能です。
　　意見交換での取材は冒頭のみとし、意見交換終了後に取材対応時間を設けます。

※天候や調査の進捗等により、予定が変わる可能性があります。
※取材については、委員による調査を優先させて頂くため、現地状況等により規制させていただく場合があります。

＜発表記者会＞
宮城県政記者会、山形県政記者会、東北電力記者会、東北建設専門紙記者会

問　い　合　わ　せ　先

【出水全般に関すること】
国土交通省　東北地方整備局　河川部 河川計画課長　諸橋（もろはし）　拓実（たくみ）　（内線 3611）
TEL 022-225-2171（代表）

【国管理区間の現地調査に関すること】
国土交通省　東北地方整備局　新庄河川事務所　技術副所長　畑井（はたい）　言介（げんすけ）　（内線 204）
TEL 0233-22-0251（代表）

【県管理区間の現地調査に関すること】
山形県　県土整備部　河川課長　佐藤（さとう）　崇（たかし）　TEL 023-630-2620（直通）

別紙－１

最上川堤防調査委員会

委員名簿

委　　員	石原　雅規	国立研究開発法人　土木研究所 地質・地盤研究グループ　土質・振動チーム 上席研究員
委　員　長	風間　聡	東北大学大学院　工学研究科　教授
委　　員	瀬﨑　智之	国土交通省国土技術政策総合研究所 河川研究部　河川研究室 室長
委　　員	山田　正太郎	東北大学大学院　工学研究科　教授

（敬称略　五十音順）

【報道関係の皆様へ】

別紙－２

堤防調査委員会、現地調査における取材について

意見交換場所
新庄市民プラザ





※国土地理院地図を加工して作成

開始予定時間：　令和6年7月31日（水）13:10頃～　現地調査①開始
14:20頃～　現地調査②開始　（いずれもカメラ撮影のみ可能。）

意見交換場所：　新庄市民プラザ（山形県新庄市大手町１－６０）

※現地調査終了後、委員と意見交換を行います。
意見交換でのカメラ撮影は冒頭のみとし、意見交換終了後に取材対応時間を設けます。

現地調査①　集合場所

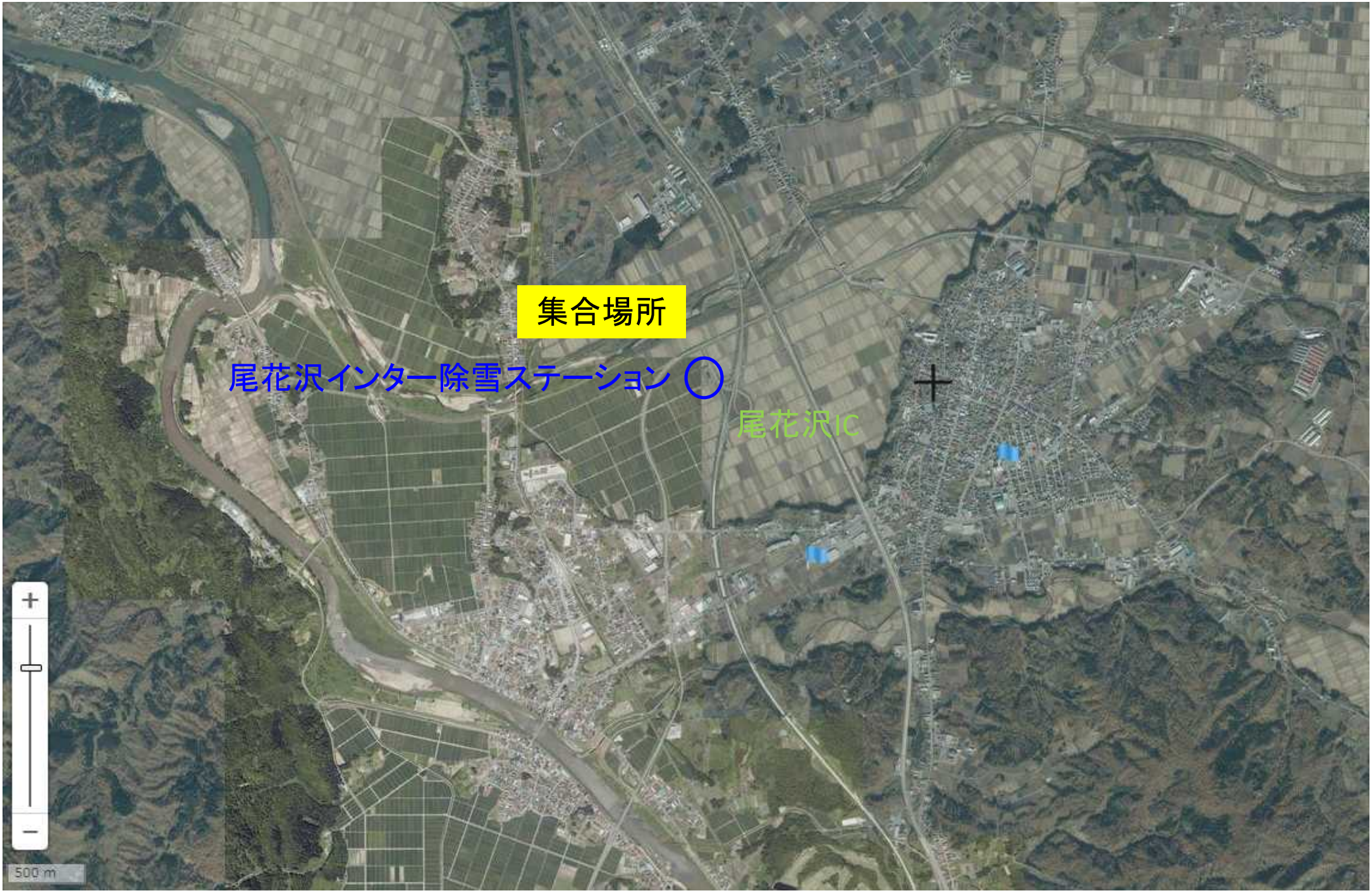

現地調査②　集合場所


状況写真
被災箇所②　L≒100m
最上川　左岸　45.3km付近
（山形県最上郡戸沢村大字蔵岡地先）
やまがたけん　もがみぐん　とざわむら　おおあざ　くらおか
鮭川
さけがわ
もがみがわ
最上川
集合場所
被災箇所
もがみがわ
最上川